Kütüphane Beyazıt

İSTANBUL
BELEDİYE KÜTÜPHANESİ
ALFABETİK KATALOĞU
I

İSTANBUL BELEDİYE KÜTÜPHANESİ ALFABETİK KATALOĞU

I

OSMAN ERGİN KİTAPLARI

Arapça ve Farsça basma eserler

Tertipliyen
M. Orhan DURUSOY
İstanbul Belediye Kütüphanesi Müdürü

İSTANBUL BELEDİYESİ
Atatürk Kitaplığı
No. K.14901

İSTANBUL
1953

M
017
187
I
1953

Bu katalog
İstanbul Belediye Kütüphanesi
tarafından 1000 nüsha olarak
Millî Eğitim Basımevinde
bastırılmıştır.

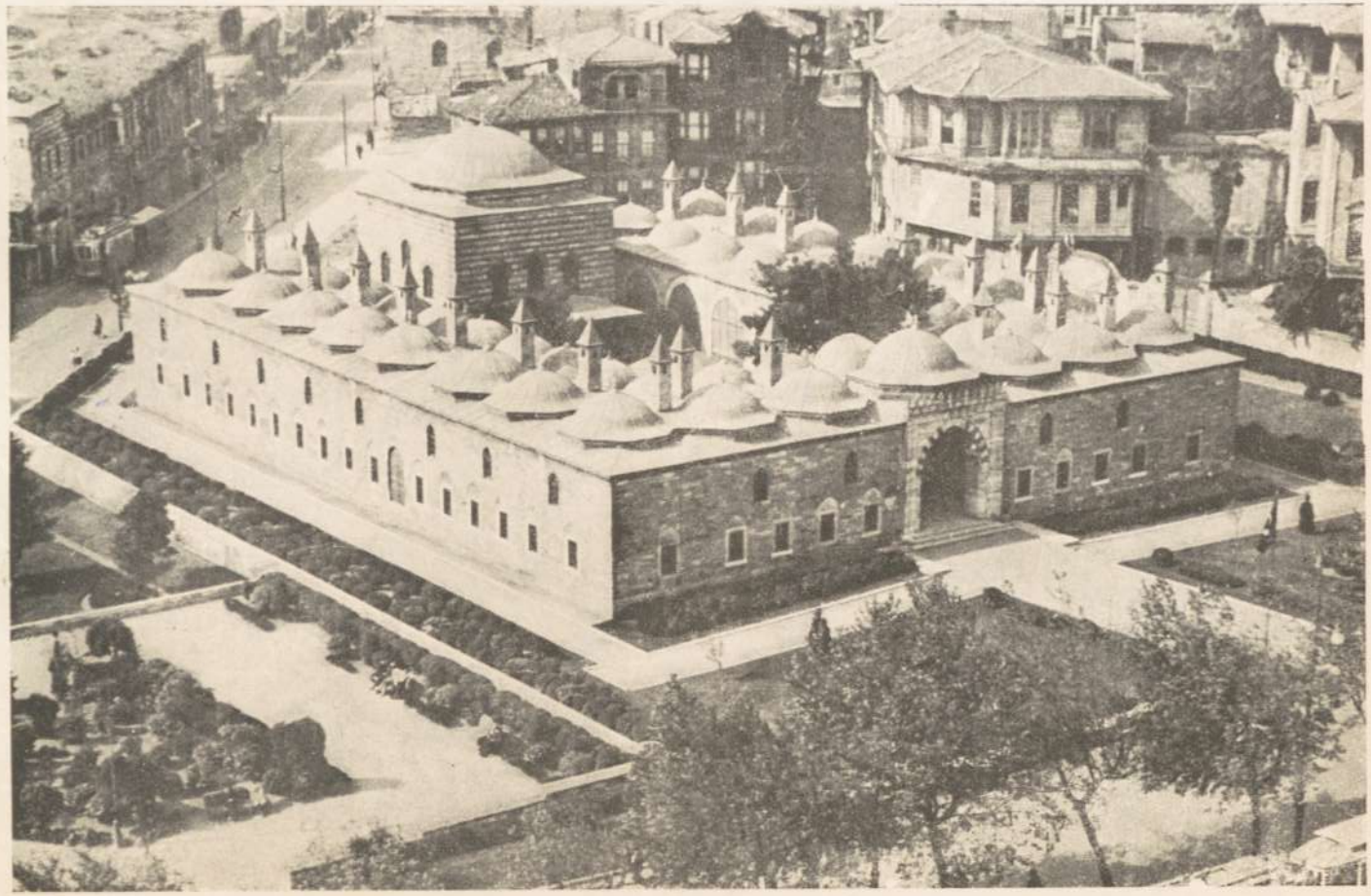

Belediye Kütüphanesi olarak kullanılan Bayezid Medresesi

ÖNSÖZ

Yirmi iki sene önce kurumuş ve bugün 70000 cilde yaklaşan kitabiyle belli başlı İstanbul kütüphaneleri arasında yer almış olan Belediye Kütüphanesini, bu kataloğun neşri vesilesiyle ilim âlemine tanıtmak ve bu arada içinde bulunduğumuz binanın kısaca tarihini, Kütüphanenin kuruluş ve inkişafını, bugünkü durumunu, teberrüde bulunan kitap severlerimizin kısa hal tercümeleriyle kitaplarını okuyucularımıza bildirmeği uygun görmüş bulunuyoruz.

Kütüphane binası:

Bina, Fatih Sultan Mehmedin oğlu İkinci Beyazıd'ın 906 - 911 (1501 - 1505) seneleri arasında inşa ettirmiş olduğu Beyazıd İmaretinin medrese kısmıdır.

İmaretin mimarı olarak, Hayrettin gösterildiğine nazaran medresenin de ayni mimar tarafından inşa edilmiş olduğu kabul edilebilir.

Bina, Beyazıd meydanın batısında müstatil şeklinde 1470 m² sahayı işgal eden geniş ve ferah iki koridorun etrafına dizilmiş 19 odayı ve bir dershaneyi havidir.

Evliya Çelebi binanın 70 büyük kubbesi olduğunu söylersede,* havadan alınmış olan resminden de anlaşılacağı vechile, kubbelerin sayısı 46 dır. Revaklar geniş kesme küfeki taşındandır. Şimdi okuma salonu olarak kullanılan dershane kısmı ise 90 metre kare ebadındadır. Avlusunda üstü örtülü geniş bir şadırvanı vardır. Beyazıd meydanına bakan giriş kapısını süsliyen kemer binaya ayrıca bir güzellik vermektedir.

Sultan Beyazıd, İmareti yaptırdıktan sonra nazırlığını Şeyhülislâmlara şart koşmuş olduğundan bu medresenin müderrisi şeyhülislâmlardır. İlk müderris olarakta Zenbilli lakâbiyle anılan Ali Cemâlî efendi gösterilmektedir. Fakat sonra gelen şeyhülislâmlar resmî meşgaleden baş alamıyarak bilfiil müderrislik yapamadıklarından vazifelerini vekâlet suretiyle başkalarına gördürürlerdi. Şeyhülislâmlara vekâleten ders okutan ve devrin müderrisleri arasından tayin edilen (Ders Vekili) nin bu medresede bulunması binaya ayrıca bir önem vermekte idi. Çünkü sonraları tekmil medreselerde tedrisat ve talebeye nezaret ile mükellef resmi bir memur haline gelen bu ders vekilliği, Hayri efendinin Şeyhülislâmlığı ve Evkaf nazırlığı zamanında, Evkâf idaresinde teşkil olunan Müessesatı İlmiye Müdürlüğüne verildiği tarihe kadar devam etmiştir.

Medreselerin lâğvını müteakıp, bina bir müddet muattal kalmış, bir aralık erzak tevzi merkezi olarak kullanılmış, sonraları birçok medreselerimizde olduğu gibi fakirler yerleştirilmiş ve kısa bir zamanda yurt olarak kullanılmıştır.

Senelerin tahripkâr tesiriyle harap olmuş olan bu medrese İstanbul Belediyesinin himmetiyle binlerce lira sarf edilerek restore edilmiş, önündeki dükkân ve kahveler yıktırılarak etrafı Park haline getirilmek suretiyle eski Türk mimarisinin güzel ve canlı bir örneği olan bina meydana çıkartılmıştır.

---

* Evliya Çelebi Seyahatnamesi cilt I. S. 144.

Beyazıd medresesinin bu şöhretinin ve ötekilere karşı üstünlüğünün, Kütüphane olduktan sonra da, kitap sayısının çokluğu, kıymetliliği ve kataloklarının tamamiyle neşri suretiyle devam etmesi için çalışılmaktadır. Buna İstanbul Belediyesinin çok kıymetli maddi ve mânevi yardımları ve kitap severlerin teberrüleri sayesinde muvaffak olacağımızı unmaktayız.

İstanbul Belediye Kütüphanesi:

Belediyeler kanunu gereğince, Belediyeler şehirde bir kütüphane ve müze kurmak mecburiyetindedirler. İstanbul Belediyesi, gerek bu kanuni mecburiyet ve gerek hemşehirlilerinin ilmi ihtiyaclarını karşılamak arzusiyle 1929 senesinde bir müze ve kütüphane kurmak teşebbüsünde bulunmuş, Vali ve Belediye Başkanının riyâseti altında memleketin bu sahada birer selâhiyet sahibi olan başta Ord. Prf. Dr. Fuad Köprülü, Halil Etem, Dr. Süheyl Ünver, Osman Ergin, v. s. gibi kıymetli zatları toplıyarak müessemizin temelini atmışlardır.

Bu he'yet, ilk teşebbüs olarak, Atatürk'ün memleketin kurtuluşunu hazırlamış olduğu Şişli'deki tarihi evde bir İnkilâp Müzesi açmak için gerekli eşya ve vesikaları toplıyarak Büyük İnkılâbın safhalarını ve bilhassa onun kurucusunun hatıralarını yaşatacak bir müze yapmaya çalışmıştır. Ayni zamanda yalnız Atatürk devrinin değil, Lâle Devrinden beri girişilen inkilâplarımızın ve yeniliklerin de tesbiti için o devirlere ait eşya, kitap, gazete ve mecmuaları da cem etmeye başlıyan bu hey'et o binaya sığmıyacak kadar malzeme topladıkdan sonra, binanın yalnız Atatürk devrine ve hatırasına tahsisini uygun görerek diğer mevzudaki müze eşyalarının ve adedi on binleri aşan kıymetli kitap ve gazete koleksiyonlarının yeni tamir ettirilmiş olan Beyazıd medresine nakline karar vermiştir.

1931 senesinde medreseye taşınan eserler Müze ve Kütüphane olmak üzere ikiye ayrılarak, medresenin bir koridoru ile o koridor üzerindeki odalar müze ve diğer koridoru ile odaları da Kütüphane olarak tanzim edilmiştir.

Belediyenin bu teşebbüsü, lâyık olduğu şekilde, hamiyetli ve ilim sever vatandaşlarımızla, resmi teşekküller tarafından desteklendiğinden az bir müddet içinde büyük teberrülere mazhar olmuş ve ayni zamanda geniş selâhiyeti bulunan heyetin mubaya suretiyle temin ettikleri eserlerle müze ve bilhassa kütüphanenin birden gelişmesi ve büyümesi neticesinde müze ve kütüphanenin bir arada tek bir binaya sığamıyacağı anlaşılmış olduğundan bu kere yine Belediyemiz tarafından Saraçhane başında Bozdoğan Kemeri yanında harap bir vaziyette duran Gazenfer ağa medresesi restore edilerek müze eşyası oraya nakledilmiş ve Beyazıd medresesi 1945 yılından itibaren yanlız kütüphane olarak vatandaşların istifadesine tahsis edilmiştir.

Bu suretle İstanbul'un en zengin kütüphanelerinden biri halini alan kütüphanemiz Belediyenin kendi koleksiyonlarından başka beş büyük hususi kütüphaneden teşekkül eder.

A — Belediye Kitapları
B — M. Cevdet "
C — Ziya Emiroğlu Kitapları
Ç — Yahya Recai Yok "
D — Talat Bayrakcı "
E — Osman Ergin "

Kütüphanemize bağış sırasına göre gösterilmiş olan bu kütüphanelerden başka muhtelif ilim sever vatandaşların gösterdikleri yakın alaka ile kütüphanemize bir hay-

li kitap hediye edilmişsede müstakil birer kütüphane teşkil edemiyen bu zatların teberrülerini sıralamağa imkân göremedik*. Esasen kütüphanemize ancak 500 den fazla eser bağışlıyanlar için ayrı bir yer tahsis edilmekte olduğundan, diğer küçük sayılardaki eserler Belediye koleksiyonuna katılmakta yalnız bağışlıyanların isimleri kütüğe geçirilmektedir.

Yukarda gösterilen kısımları incelemeden evvel Kütüphanemizin, Kitap, Gazete ve Mecmua durumunu, okuyucularımıza bir fikir vermiş olmak üzere, Cilt âdedi üzerinden şu şekilde hülâsa edebiliriz.

	Basma	Yazma
Belediye Kitapları	39578	482
M. Cevdet "	7692	957
Ziya Emiroğlu "	1950	—
Yahya Recai "	1274	—
Talât Bayrakcı "	2551	—
Osman Ergin "	6869	—
	59914	1439
Türkçe ve Yabancı dillerde Gazete	2485	—
" " " Mecmua	5968	—
	68367	1439 [**]

A — Belediye Kitapları:

Kütüphanenin bu kısmı 8311 cilt eski harf, 7605 cilt yeni harf 10286 cilt İngilizce, Fransızca, Almanca 160 cilt İtalyanca 91 cilt Lâtince 1722 cilt Ermenice 712 cilt Rumca 300 cilt Rusça, 200 cilt karışık dil, 1386 cilt Arapca 290 cilt Farsça, kitap ve 546 cilt Salname 319 cilt takvim, 38 Atlas, 252 Harita,46 cilt Kur'an, 406 cilt Albüm, 482 cilt Yazma eser ki cem'an 33152 cilt eseri ihtiva etmektedir.

Türkçe ve yabancı dilde olmak üzere 2485 cilt Gazete ile 5968 cilt Mecmua ve 6426 cilt mükerrer kitap, Mecmua ve Gazeteyi yukardaki rakkama ilâve ve bu eser-

---

* Yalnız; Galatasaray muallimlerinden Bedii Nejat, Mühendis Nazım, Mehmed Akçit evlatları, Sait Toydemir, Nuriye Kara Ahmet v.s. gibi zevatın isimlerini belirtmeden ve başta Maarif vekâleti olmak üzere Millî Savunma bakanlığı, İstanbul ve Ankara Üniversiteleri, Gümrükler Umum Müdürlüğü, Türk Tarih ve Dil Kurumlarının Kütüphanemizin gelişmesi hususunda yaptıkları yardımlara şükranlarımızı sunmadan geçemiyeceğiz.

** Şunuda ilâve edelim ki Kütüphanemizin yazma kitapları 1439 da kalmıyacaktır.Osman Erginin teberrü ettiği kitaplar arasında 3000 kadar yazma eser vardır. Teberrü eden bu kitapların teslimini, verdiği kitapların Katalokları neşredildikten sonraya bırakmış, hattâ bu kitapların en son usullere göre kataloğunun yapılmasını bizzat kendisi deruhde etmiştir. Bu hale göre, Yazma eserlerin sayısı, bu yekûna 3000 eserin ilâvesi halinde 4439 za bağlı olacaktır ki bu hale göre kütüphanemiz, Yazma eserler bakımından da İstanbulun öteki Kütüphanelerinin bir çoğundan üstün bir durumda olacaktır ve yine bu vaziyete göre Osman Ergin, kitaplarının sayısı 9866 ya çıkarak şimdiye kadar teberrü yapanların başında gelmiş olacak.

lerin Yüzde yetmiş beşinin tarihî içtimaî ve kültürel eserler olduğunu söylersek bu yekûnun kıymeti daha ziyade tebarüz etmiş olur.

Bunlardan başka; mühim bir kısmı tarihe ait 1722 ciltlik Ermenice ve 712 ciltlik Rumca kitap koleksiyonu, Patrikhanelerle, Rum ve Ermeni mektebleri kütüphaneleri hariç, hiçbir Türk Kütüphanesinde mevcud değildir zanediyoruz, ve bilhassa Gazete ve Mecmua koleksiyonlarının Kütüphanemizdeki kadar tam bir koleksiyonu memleketimizde başka hiçbir Kütüphanede bulunamaz.

B — Muallim M. Cevdet ve Kitapları:

Muallim Mehmed Cevdet 7 mayıs 1299 (1883) tarihinde Boluda doğmuştur. Ailesi Nişli olup babası Mehmed Said efendidir. İlk ve Orta tahsilini Boluda ikmal eden Cevdet, Lise tahsilini Kastamonuda yapmış 1317 (1901) de İstanbula gelip (o zamanlarda Darül - muallimi Aliye denilen) Erkek muallim mektebinin Edebiyat şubesine girerek oradan mezun olmuştur. İlk muallimliği Darüşşafakadadır. Kendisi bir müddet Hukuk fakültesine devam etmiş ise de ailevî zorluklar mektebi bitirmesine mâni olmuştur.

52 sene süren ömrünün en az 32 senesini içerde ve dışarda resmi ve gayri resmi öğretim sahasında geçiren ve hayatında yanlız kitaptan zevk alan Cevdet son memuriyeti olan Baş vekâlet Hazinei evrak (Arşiv) tasnif heyeti başkanlığından 13 nisan 1935 tarihinde istifa ettikden sonra, tutulmuş olduğu hastalıktan kurtulamıyarak 13 Birinci kânun 1935 tarihinde hayata gözlerini kapamıştır*.

M. Cevdet hayatın bütün maddi ve mânevi zevkini yanlız kitapta bulmuş bir şahsiyet olduğundan, aç kalmak bâhasına da olsa, bütün varını yoğunu kitaba vermiş ve hayatında sade onlar için yaşamış bir insandır. bırakmış olduğu koleksiyonda, bunun böyle olduğunu bize bütün açıklığı ile isbat eder.

Mazbut bir evi ve kitaplarını barındıracak bir yeri olmıyan bu bedbaht ilim adamının kıymetli koleksiyonları muhtelif yerlerde parça parça yığın halinde kalmış ve bu sebebten bir çoğu ziyana uğramıştır. Ölümünden sonra canından çok sevdiği bu kitapların yağma edileceğini düşünen M. Cevdet, bu eserleri, yakın arkadaşları Osman Ergin, Dr. Süheyl Ünver ve Raif Yelkencinin teşvikleriyle, ölümünden üç ay evvel Belediye Kütüphanesine hediye etmiş ve sağlığında Kütüphaneye taşıtmıştır.

M. Cevdet'in Üç bin kûsûr ciltlik bir parti kitabı da Haydarpaşa lisesinde kalmıştır. Maarif vekâletiyle yapılan müteaddid muhaberat neticesinde bu eserlerin kütüphanemize nakline imkân bulunamamıştır. Bugün Cevdet'in hemen hemen hepsi Tarihe ait olmak üzere 4723 cild Yabancı dil, 2969 cilt Eski harf 957 cilt Yazma olmak üzere cem'an 8649 cilt kitabı vardır. Bu eserlerin fişleri yapılarak okuyucuların istifadesine arzedilmiş bulunmaktadır.

C — Ziya Emiroğlu ve kitapları:

Serasker Rıza paşanın oğlu olan Ziya Emiroğlu 1885 yılında Edirnede doğmustur Galatasaray lisesinden mezun olduktan sonra 1908 meşrutiyet inkilabını müteakkip Parise giderek orada tahsiline devam etmiş; Facülté de Droit, Sciences Economiques et Politiques'de okuduktan sonra Cenevre üniversitesinden Licence de

---

* Hayatı, en ufak teferruatına kadar Osman Ergin tarafından neşredilmiş olan (M. Cevdet. Hayatı eserleri ve kütüphanesi. İstanbul 1937 Bozkurt matbaası 748 sahife) adlı eserde incelenmiş olduğundan oraya bakılması rica olunur.

Droit diplomasını alarak mezun olmuştur. Memur olarak kısa bir müddet Babı seraskeride Birinci şube müdür mavinliği yapmıştır. Ömrünün büyük bir kısmı yurt dışında Türkiye'yi yabancılara tanıtmak gayesiyle geçmiştir.

Bilhassa Marsilya'da kendi hesabına bir Türk turistik pavyonu yaptırmış, burada İstanbula ve Yurda ait birçok resimler teşhir ettiği gibi Nis şehrinde de bir Türk-Fransız dostluk cemiyeti kurmuştur. Yine Nis Valisinin himayesi altında Kızılaya ait bir elişleri sergisi ile Türk ressamlarının tablolarını teşhir etmeğe muvaffak olmuştur ki, bu sırada sergiyi gezmiş bulunan İsveç kıralı V ci Güstav gördüğü mükemmeliyetten dolayı kendisini tebrik etmiştir. Vatanımızı Yabancılara tanıtmak için elinden gelen maddi ve mânevi hiçbir fedakârlıktan çekinmiyen Ziya Emiroğlu, Türk-Fransız dostluğunu kuvvetlendirmek ve kaynaştırmak gayesiyle Nis şehrinde birde balo tertiblemiş ve muhtelif vesilelerle memlekete ait konferanslar vermiştir. Bilhassa (İstanbulda tarihî bir gezinti) ve (Paristeki bir Çerkez kızı, Ayşe) adlı konferansları en çok alaka toplıyan konuşmalarındandır. Mumaileyh vatana döndükten sonra burada da bu mesaisini devam ettirmiye çalışmış ve İstanbulda yapılmış olan Balkan Festivalinin tesisinde faal bir rol oynadığı gibi Dağcılık kulübünün kuruluşunda da büyük yardımları dokunmuştur.

Ziya Emiroğlu evvelce Paul Vidal'den tercüme ederek neşrettiği Marko Polonun seyahatleri adlı esere ilâveten son zamanlarda, (Synoptique. Resimli medeniyet tarihi) adlı bir eser daha neşrettiği gibi hazırlayıp neşrine muvaffak olamadığı Türk dilinin etimoloji lugatı), (Tarihten dökülen yapraklar) gibi telifleriyle, (Felemenk devleti elçisi Collier'in ruznamesi) ni Türkçeye çevirmiştir. Memleket ve bilhassa kütüphanemiz için faal olacağı bir devirde 11 ocak 1952 de kalp anjininden vefat etmiş, Zincirli kuyuda asri mezarlığa defnolunmuştur.

Ziya Emiroğlu 1950 cilt tutan kitaplarını kütüphanemize hediye ettiği gibi bu müessesenin inkişafı için de maddi ve manevi her türlü yardımda bulunmak arzusunu her zaman izhar etmiştir. Kitaplarının büyük bir kısmı; Yabancı dilde, bilhassa ictimaî, felsefi ve Tarihî yeni eserlerdir. Bu kitapların da alfabetik kataloğları hazırmış ve okuyucuların istifadelerine arzedilmiş bulunmaktadır.

Ç — Yahya Recai Yok ve kitapları:

Mülkiye ve Darülfünun müdürlüklerinden emekli hacı Recai beyin oğlu olan Yahya Recai Yok, İstanbul üniversitesi Edebiyat fakültesi coğrafya bölümünden 1942 yılında mezun olmuş ise de tutulmuş olduğu hastalıktan kurtulamıyarak aynı sene içinde pek genç yaşında hayata gözlerini kapamıştır.

Yahya Recai, Coğrafya sahasında memleket için faideli eserler verebilecek bir istidadda idi. Kütüphanemizde mahfuz notlariyle (Sinop sahillerinde coğrafi tetkikat), (İnebolu monografyası), (İmralı adası). (Ayvalık), (Elmalı cıvarı jeolojisi) gibi etütleri bunun birer şahididir.

Ölümünü müteakkip annesi bayan Güzide tarafından kütüphanemize hediye edilmiş olan 602 cilt eski harf ve 672 cilt Yabancı dilde cem'an 1274 cilt kitabın hemen hemen hepsi coğrafya, astronomi ve tarihe ait eserlerdir. Bu kitapların alfabetik kataloğları hazırlanarak okuyucuların istifadesine arzedilmiştir.

D — Talat Bayrakcı ve kitapları:

Orman ve Maadin nezareti Orman Umum Müdürlüğü Teftiş heyeti Müdürlüğünden emekli Sıdkı oğlu Alemdarzade Ahmed Talat Bayrakçı 1283 (1866) yılında İstanbulda doğmuştur. Orman mektebinin ilk seneleri mezunlarındandır. 6 Şubat 1305 de Adana vilayeti Orman sermüfettiş muavinliğine tayin edilmiş ve müteakkip senelerde Konya, Elmalı, İzmit, Erzurum, Çatalca, Biga, Manastır, Bolu, Kosva Orman Müdürlüklerinde bulunduktan sonra 1336 (1920) senesinde emekliye ayrılmış ve 16 eylûl 1951 de Kadıköyünde Yel değirmenindeki evinde hayata gözlerini kapamıştır.

Hayatta hiç kimsesi bulunmıyan Talat Bayrakçı tekmil varlığının, emlâk, eşya ve kitaplarının, ölümünden sonra dağılmasını önlemek için umumun menfaatine bırakmağı düşündüğünden ev, dükkân ve apartımanını, bir hastalığının tedavisinin şükranı olarak, Cerrahpaşa Hastanesine Vakfettiği gibi senelerden beri titizlikle toplamış olduğu kitap, albüm ve tablolarını Prof. Dr. Süheyl Ünver ve Osman Ergin'in yakın alaka ve tavassutlariyle Kütüphanemize bağışlamıştır.

Merhum hayatta iken bizzat bu eserleri kütüphanemize naklettirdiği gibi tanzim etmiş olduğu resmî vasiyetnamesinde de bu hususları kayıd etmiştir. Kütüphanemize bağışlamış olduğu 2551 cilt kitabın büyük bir kısmı Ormancılığa ve Nebatata ait ise de bunların arasında tarihe, mezheblere ve bilhassa bektaşiliğe ait kıymetli escrlere de tesadüf edilmektedir. Yine bu eserlerin arasında bazı nadir yabancı seyahatname ve albümlerle, Karagöze ait bir hayli kitap vardır. Bunların da alfabetik kataloğları hazırlanmış ve okuyucuların istifadesine arzedilmiştir.

E — Osman Ergin ve Kitapları:

Osman Nuri Ergin 1300 (1883) senesinde Malatyanın şimdi bir kaza merkezi olan İmirin köyünde doğmuştur. Bu köy halkından Hacı Ali'nin oğludur. 1309 (1892) de İstanbula gelerek Darrüşşafakaya girmiş ve 1317 (1901) de mezun olmuştur. Arapça öğrenerek dini mevzularda eserler mütelâa etmek emeliyle 1901 den 1904 kadar dört sene Şehzade camiinde Çarşambalı Hacı Ahmed efendinin derslerine devam etmiş ise de takip edilen metotla Arapça ve okutulan kitaplarla dini bilgi öğrenmenin çetin ve çıkmaz bir yol olduğunu anlıyarak icazet alacağı sene dersleri terk ile 1320 (1904) de İstanbul Darülfununun Edebiyat fakültesine devama başlayıp 1907 (1323) de orasını birincilikle bitirmiştir*

Darrüşşafakadan çıktığı senenin sonlarına doğru Padişahın iradesiyle İstanbul Şehremanetine (Belediyesine) memur olarak girmiş olan Osman Ergin orada müteaddid şubelerde başkâtiplik, mümeyizlik ve şube müdürlükleri yaparak en son memuriyeti olan ve 22 sene süren mektupculuktan 1946 da yaş haddi dolayısiyle emekliye ayrılmıştır. Bu son memuriyetinin yarısı İstanbul vilayetinde geçmiştir.

Darülfunundan çıktıktan sonra memuriyetiyle birlikte muallimlik hayatına atılıp muhtelif zamanlarda, fakat hemen hemen fasılasızca, Darrüşşafaka ve Vefa liselerinde, Amerikan Kız kollejinde, Ameli Hayat, Belediye zabıta memurları ve İstanbul polis meslek mekteplerinde Türkçe, Edebiyat, felsefe,ictimaiyat, tarih ve Beledi

---

* O zamanki medreselerin müteredd vaziyetleriyle tedris usullerinin geriliği hakkında bakınız: Türkiye maarif tarihi cilt I sayıfa 82 — 120, Fatih külliyesi ve zamanı ilim hayatı adlı eserin baş tarafındaki Osman Erginin yazısı.

bilgiler derslerini okutmuş olduğu mumaileyhin hal tercümesi varakasında görülmektedir. Tekaüd olduktan sonra muallimlik hayatına devam ettiği gibi halende Amerikan Kız Kolejinde tarih okutmaktadır.

Osman Ergin'in yalnız bu mekteplerde değil, halkı okutan gece mekteplerinde de faal bir rol oynadığını Darrüşşafaka tarihçesinden (Sahifa 193 — 204)öğreniyoruz.

1908 Meşrutiyet inkilâbından sonra Darrüşşafaka mezûnlarının (Çırak mektebi) adı ile Çiçek pazarında açtıkları gece dersleri kursunda alfabeyi en pratik yolda öğretmeyi Osman Ergin üzerine almış ve tatbik ettiği tedris usûlünü (kolay elifba) adı ile yazıp bastırmıştır.

Bu usûl hakikâten pratik ve faydalı görülmüş olacakki az zaman sonra ilâveli kolay elifba, tecrübeli kolay elifba ve hakiki kolay elifba adlı risâleler ortaya çıkmıştır. Bu çalışma 1928 Tarihine yani harf inkilâbına kadar devam etmiştir.

46 sene süren memuriyet hayatı topu topu beş satırda toplanabilen Osman Ergin, tek ve dar cepheli bir memur hayatı yaşamakla iktifa etmiyerek, resmi vazifesiyle muvazi olmak üzere muallimlik, muharrirlik, kütüphanecilik ve matbaacılık sahalarında da meşgul olmuştur.

— *Hayatta en büyük emelim ya kitapcı yahut kütüphaneci olmaktı. Fakat memuriyet bağları ve maişet dertleri beni bunlara tamamiyle bağlıyamadı* — sözleri çok kere kendisinden işitilen Osman Ergin'in aşağıda izâh edilecek olan hizmetleri ve eserleri gösterir ki, memuriyetiyle birlikte bunları da mümkün olduğu kadar yürütmeye çalışmıştır. Onu bu düşündeye sevkeden cihet, 10 paraya gazete satmakla en büyük kitapçı ve matbaacı olan Babıalide ki gayri müslüm kitapçılarla, asırlardan beri mechül kalmış ve açılmamış birer hazine gibi duran İstanbul kütüphanelerinin acıklı durumudur.

Osman Ergin'in bu müvazi hizmetlerinden ilkin, Belediyedekileri izâh edelim:

Dr. Operatör Cemil paşa (Topuzlu)'nın, 1328 - 1330 seneleri arasındaki Şehreminliği (Belediye reisliği) zamanında, Belediye teşkilatında bir hayli yenilikler yaptığı sırada, o zaman Osmanlı imparatorluğunun en düzgün, ayni zamanda Avrupai bir müessesesi olan, Duyunuumumiye idaresinden mütehassıslar getirerek Belediyeyi de o müesseseye benzetmek istediği sıralarda bu mütehasısların yanına Osman Ergin'i vermiş* mumaileyh bu müşterek çalışma sonunda kendi branşına ait olan Arşiv (Hazinei evrak) dairesini ve dosya teşkilatını yapmıştır. Bu teşkilat elan muntazaman işlemektedir.

Mektubi kalemince (halen Yazı İşleri Müdürlüğü) yayınlanmakta olan Belediye tamimlerini, Belediye meclis ve encümenlerinin raporlarını, kararlarını ve bunlara benzer şeyleri günü gününe bastırıp dağıtmak maksadiyle yalnız o kalem işleri için 750 lira gibi az bir para ile küçük bir pedal ve bir kasa hurufat alarak ve kadrosundaki münhal bir kâtipliğe mürettiplik yapmış bir kâtibi tayin ettirerek küçük bir odada açmış olduğu Belediye matbaası ilkin (usulsüzdür, Belediye meclisinden izin almaksızın yapılmıştır) diye iyi karşılanmamış ise de, günden güne pedalın yaptığı hizmetler ve kolaylıklar takdir edilerek üç ay sonra yeni sene bütçesi hazırlanırken matbaa makineleri alınmak için itirazsız 7500 lira verildiği gibi beş kişilik bir de mürettip, mücellit, makinist kadrosu kabul olunmuştur. İşte bugün geniş kadrolu ve en yeni dizgi ve baskı makineleriyle mücehhez Belediye matbaasının temeli bu şekilde Osman Ergin tarafından atılmıştır.

* Operatör Cemil Topuzlu'nun hatıratında Osman Ergin'in çalışmalarını takdir eder satırlar vardır.

— *Elde bir matbaa olduktan, yazılacak, yayınlanacak, aynı zamanda müdafaa edilecek binlerce Beledi mevzu bulunduktan sonra niçin bir Belediye Mecmuası çıkarılmasın?* — diyen Osman Ergin 1926 (eylül 1340) da ilk nüshası yayınlanan (İstanbul Şehremaneti Mecmuası) nı bu düşünce ile kurmuş ve Belediyeden ayrılıp Vilâyete gidinciye kadar 10 sene yaşatmıştır. Ayda bir defa neşrolunan mecmuanın 3 cü sayısı çıktıktan sonra Belediyenin mercii olan Dahiliye vekâleti bu neşriyatla yakından ilgilenerek münderacatının genişletilmesi tavsiyelerini havi Belediyeye uzunca bir tezkere göndermiş, bu tezkere mecmuanın 5 ci sayısiyle aynen yayınlanmıştır. Tezkerenin sonundaki şu fıkra kayda değer görülmüştür. *(Mecmuanın gittikçe zenginleşmesi memul ve muntazar olan diğer sayılarını aldıkça ve sırası geldikçe vesayayı mukteziyeyi ifadan ve lüzüm gösterilecek müzahareti ibrazdan geri durulmıyacağı tabiidir. Büyük ve küçük Belediye mecellelerinin memleketimizde Belediyelerin idari tekâmüllerine his olunacak derecede etmiş olduğu hizmeti devamlaştıran ve muttaridleştiren Şehramaneti mecmuasının her nushasında hedefe biraz daha yaklaşmaya muvaffak olması temennilerini tekrar eylerim efendim. Dahiliye vekili Recep.*

Vekâleti celilenin takdiratına ben de iştirak ediyorum. İhzaiyat müdürü Osman bey efendiye. Şehremini operatör Emin.

Matbaanın muvaffakiyetle kurulup hizmette bulunması, mecmuanın takdire mazhariyeti, Osman Ergin'e bir de Belediye kütüphanesi kurmak için cesaret vermiştir. İki defa bütçeye bunun için tahsisat koydurmuş ise de bu suretle ihdas olunan kütüphane memurluğuna okuması yazması kıt olan kimselerin tâyin olunduğunu, Belediye binasında kütüphaneye tahsis olunan odanın vakit vakit başka hizmetlere ve maksatlara tahsis edildiğini görünce kütüphane memurluğunu lâğvettirmek mecburiyetinde kalmıştır. İşte yukarda izâh edilen bugünkü kütüphanemizin Osman Ergin'in ön ayak olmasiyle kurulması sebeplerinden birisi de Belediye binası içinde buna muvaffak olamıyışından ileri gelmektedir.

Belediyede şehre ve idareye ait ne gibi işler ele alınırsa Osman Ergin'i uzaktan yakından onlarla ilgili görüyoruz. Bunlardan bir tanesine burada bilhassa temas edeceğiz.

1927 de Türkiyede ilk defa nüfus sayımı yapılmak istenildiği zaman, evvel emirde şehrin sokaklarına tek adlar verilmesi ve sayım mıntıkalarının harita üzerinde tesbit olunması icap ediyordu. Bu iş de Belediyece geniş selâhiyetle Osman Ergin'e verildi. Mumaileyh dört beş ay gibi az bir zaman içinde İstanbul'un o zamana göre 6214 sokağına tek isimler vermiş ve binlerce nüfus memuruna mıntıkalarını gösteren harita, vesika hazırlamıştır. Bunun için sarfedilen emeğin ve paranın heder olmaması ve başka sayımlarda elde bir rehber bulunması düşüncesiyle aynı masraf emek ve elemanlarla bir de rehber hazırlamış ve bu eser 1934 te Belediye tarafından bastırılmıştır.

Osman Ergin'in kütüphanelere ve kütüphaneciliğe merakı ve vukufu derecesi; 1935 te muallim M. Cevdet için kütüphanemiz nam ve hesabına yazmış ve yayınlamış olduğu kitabın bilhassa 357 - 480 inci sayıfalarındaki yazısiyle sabit olduğu gibi, İbni Sina için 1937 senesinde yapılan ihtifal dolayısiyle İstanbul kütüphanelerinde tesbit ettirilip 80 sayfalık bir risale halinde yayınladığı bibliyografyadan da anlaşılmaktadır. Bu risalenin Şarkta ve Garpta mühim akisler yaptığı sonradan yazılan bu mevzudaki eserlerden anlaşılmaktadır. Bu Bibliyografyanın tab'ına başlanıldı-

ğı sırada Leiden'de Prof. Dr. C. Brochelmann tarafından da Arap edebiyatı tetkikleri'nin* 2. tab'ı yapılıyordu. Ve müellif İbni Sina maddesine gelmiş hattâ ona ait formayı da bastırmıştı. Prof. Ritter'in işarı üzerine, İstanbul kütüphanelerindeki İbni Sina'ya ait eserlerin tam bir listesinin yapıldığını ve yayınlandığını anlayınca eserde İbni Sina'ya ve o zamana kadar bilinen kaynaklara göre yazılıp basılmış olan forma iptal edilerek Osman Ergin listesine göre yeniden tertiplenmiş ve ikinci defa basılmıştır.

Arap - İslâm ilim âlemide, İbni Sina bibliyografyası ile yakından alâkadar olarak kataloğmuzun 231 ci sayıfasında 1673 numarada kayıtlı (الاب جورج شحاته قنواتی) nin مؤلفات ابن سینا adındaki eseri, bahis mevzuu risalenin alfabetik tertibi, zümre tasnifine tâbi tutularak yazılmış ve bütün dünya kütüphanelerinde bulunan İbni Sina'ya ait eserler de eklenerek faideli ve şumullü bir eser ortaya konmuştur. قنواتی bu eserde Osman Ergin'in hizmetini hürmetle anmakta ve eserinde جن tasnifi diye gösterdiği ve başta gelen sütundaki جن kelimesinin Ergin kelimesinin Arap şivesinde aldığı ارجین nin kısaltılmış şeklidir.

Yine bu kataloğmuzun 4 cü sayıfasında 25 numarada kayıtlı İbni Sina'nın eserine dair (أمین مرسی قندیل) in 1950 de yayınladığı risale, Osman Ergin bibliyografyasından mülhem ve ona nazire olarak Kahiredeki umumi kütüphanede bulunan İbni Sina'ya ait eserlerin bir araya getirilmesinden meydana çıkmıştır.

1939 da yani 1937 de İstanbulda İbni Sina bibliyografyası neşrolunduktan 2 sene sonra Tahranda Dr. Kasım Gani tarafından yazılıp basılmış olan İ b n i S i n a v e h a y a t ı adlı eserinde Osman Ergin'in eserinden mülhem olduğu anlaşılmaktadır.

Osman Ergin'in muhtelif çalışma sahalarında hiç şüphe yok ki en verimlisi ve şümüllusu muharrir ve müellifliğidir. Muharrir hangi müessesede, o müessesenin hangi şubesinde asli ve munzam vazife almışsa evvelâ onun tarihiyle uğraşmayı, öğrendiklerini yazmayı ve başkalarına bildirmeyi şiar edinmiştir.

İçinde bulunduğu İstanbul şehrine, memur olduğu Belediyeye, hocalık ettiği mekteplere dair eserler yazması, bu şıarından ileri gelir. İlk eseri, umumi kâtipliğini yaptığı Belediye Sıhhat ve Hayır müesseseleri müdürlüğüne bağlı Hastahanelerle Hayır ve Şefkat müesseselerinin tarihidir. Tarihî, ihsaî ve sıhhi bahisleri ihtiva eden bu eser, muharrir bu vazifeden ayrılıp tekrar Belediyeye geldiği zaman ona Belediyenin tarihini ve kanuni rehberi olan M e c e l l e i U m u r u B e l e d i y e y i yazmağı ilham etmiş ve muallimliği dolayısiyle de İstanbul'un beş asırlık ilim ve sanat ve kültür müesseselerini bildiren Maarif tarihini yazmıştır.

Eserlerinin bu suretle birer birer izahı uzun süreceğinden bir kitabın kapağına tasnifli surette kayıt etmiş olduğu adlarını aynen aşağıya koyuyoruz.

A — Belediye işlerine dair:

M e c e l l e i U m u r u B e l e d i y e (5 cilt), K ü ç ü k M e c e l l e i U m u r u B e l e d i y e (3 baskı), B e l e d i y e v e r g i r e s i m l e r i, B e l e d i b i l g i l e r (4 baskı.)

B — Tarihî mevzulara dair:

T a r i h i t e ş k i l â t ı B e l e d i y e (Mecellenin birinci cildi), T ü r k i y e M a a r i f t a r i h i (5 cilt), T ü r k i y e d e i l k h a l k m e k t e b i (Darüşşefaka tarihçesi), T ü r k i y e d e ş e h i r c i l i ğ i n t a r i h î i n k i ş a f ı, T ü r k

---

* Geschichte der Arabischen Litteratur. L e i d e n 1937 — 1949.

şehirlerinde imaret sistemi, Türk tarihinde vakıflar, **Belediyeler, Patrikhaneler.**

C — İstanbul Şehrine dair:

İstanbul şehri rehberi (Renkli haritalı), İstanbul Tıb mektepleri enstitüleri ve cemiyetleri, İstanbul hayır, sıhhat müesseseleri (resimli) İstanbulda beş asırlık imar ve iskân hareketleri, Cumhuriyet ve İstanbul mahallî idaresi (resimli), **Fatih imareti vakfiyesi** (vakfiyenin faksimilesiyle) Fetihten sonra İstanbulda kurulan vakıf vergi sistemi. Fatih Sultan Mehmed zamanında İstanbul belediyesi ve Belediye idaresi, **Tarihi fethi Kostantiniye** (İbni Kemâlin bu addaki risalesinin bugünkü Türkçeye çevrilmiş şekli) İstanbul nasıl Türkleştirildi. (Şehrin fethinden Kanuni Süleyman devrinin sonuna kadar İstanbul'da yapılan İmaretler ve kurulan mahalleler) İstanbulda beş asır içinde kurulan İlim, terbiye ve sanat müesseseleri ve teşekkülleri*.

D — Biyoğrafiye dair:

İstanbul şehreminleri (resimli), Muallim M. Cevdetin hayatı eserleri ve kütüphanesi (resimli), Abdülaziz Mecdi Tolunun hayatı ve şahsiyeti (resimli).

E — Bibliyoğrafyaya dair:

İbni Sina Bibliyografyası, Dr. Süheyl Ünver bibliyoğrafyası:

F — İzahlar ve ilâvelerle bastırılan eserler:

Abdülaziz Mecdi Tolunun divanı (tasavvufi bahisleri intihap suretiyle), Hüseyin Kâzım Kadrinin İnsan hakları beyannamesi, İsmail Fenni Ertuğrulun Hakikat Nurları, İsmail Fenni Ertuğrulun Büyük **Filozofları****.

Türk hukuk kurumu konferansları yayınlarının 95 ci serisini teşkil eden ve 1949 da Ankarada Yeni Cezaevi matbaasında basılan İslâmda temellük ve tasarruf hakkının dokunulmazlığı adındaki risalenin de bu listeye ilâvesi halinde muharririn bütün eserleri bir araya gelmiş olur.

Osman Ergin'in eserleri çıktığı zaman ilim adamlarının ve kitabiyat muharrirlerinin tenkit ve mütelâlarını esirgemedikleri görülmektedir. Bunların hepsine burada temasa yer müsait değildir. Ancak bir ikisine şöylece temas ile gececeğiz.

İstanbul Üniversitesi ictimaiyat ve İktisat enstitüsünde verilmiş 3 konferansı ihtiva eden **Türkiyede Şehirciliğin tarihî inkişafı adlı eseri** Üniversite yayınları arasında çıktığı zaman yürütülen mütelâalar, eserin aynı zamanda çıkan ve Türkiye tarihinde vakıflar, **Belediyeler**, Patrikhaneler başlığı altında yayınlanan ikinci tabının sonuna bir forma halinde eklenmiştir. Mütalâa yürütenler arasında Patrikhanenin resmi organı olan

---

* Yukarda gösterilen son beş eser İstanbul'un fethinin 500 üncü senesi için hazırlanmış fakat bastırmak imkânı bulunamamıştır.

** Bu son eser basıma hazırlanmışsa da henüz neşredilmemiştir.

Ortodoksiya Mecmuasında Sensinot âzasından kültürlü bir metrepolit'in yazısı da vardır. Yine bu konferanslar siyasî ilimler Mecmuasiyle tefrika halinde yayınlanmış olduğu gibi 1936 da Ankarada Fransızca intişar eden Haftalık Ankara Gazetesinde Les Origines de l'urbanisme en Turquie adı altında Fransızca intişar etmiştir.

Münekkit ve muharrirlerin bütün eserler hakkındaki mütalâalardan burada bahse imkân bulunamadığından ancak ikisinin yazısını kısaltarak koymak istedik.

İbrahim Alâaddin Gövsa Meşhur adamlar ve Türk Meşhurları adlarındaki ansiklopedilerinde Osman Ergin'in biyoğrafisini yazarken eserleri hakkında şu mütelâada bulunmaktadır.

—Osman Ergin, Belediyelere, Şehirciliğe ve Tarihe ait değerli eserleriyle tanınmış pek çalışkan ve verimli bir zattır. Eserleri hemen daima gayet etraflı ve geniş tetkiklerin mahsülüdür. Meselâ Mecellei Umuru Belediyenin 1 ci cildi ki Belediye teşkilât tarihini ihtiva etmektedir. 1776 sayıfa tutan bu ciltte İstanbulun ve Türkiyenin içtimaî tarihine ait pek faydalı malûmat vardır. İstanbul şehreminleri adındaki eseri, 48 zatın hal tercümeleri münasebetiyle verilmiş muhtelif bilgilerle doludur. Eski harflerle basılı olan bu eserlerin Yeni harflere çevrilmesi ehemmiyetle temenniye şayandır. Yeni harflerle basılan İstanbul şehri rehberi ise hemen hemen eşi çıkmamış bir çalışma mahsulüdür.

İbrahim Alâaddinin takdirle bahsettiği Mecellei Umuru Belediye için müellifine hükûmetçe Maarif nişanı, Belediyece nakdi mükâfat İstanbul şehri umumi meclisi tarafından da takdirname verilmiştir.

Osman Erginin eserleri arasında en çok üzerinde durulanlarından biriside son yayınlamış olduğu 5 cilt Türkiye Maarif Tarihi dir. Bu eserin ciltleri çıktıkça muharrirler tarafından bir hayli mütalâa yürütüldüğü gibi Maarif vekâleti de bunun hakkında takdirini esirgememiştir. Ezcümle Hasan Âli Yücel, Büyük Millet Meclisinde, Maarif tarihi için ne gibi neşriyat yapılmış olduğuna dair sorulan bir suali cevaplandırırken, diğer eserler arasında Maarif tarihi hakkında en takdirkâr cümleleri sarf etmiş olduğu gibi eserin 4 cü cildi çıktığı zaman müellife gönderdiği bir mektubda bu takdirini şu cümlelerlede belirtmiştir..... *Bu cildi de evvelce çıkardığınız öteki ciltler gibi özlü, faydalı ve çok değerli buldum. Kültür hayatımıza yapmış olduğunuz bunca hizmetlere çok güzel bir ilâve olan bu eserinizden dolayı size derin şükranlarımı arzederim.*

Vekâlet yalnız sözle kalmıyarak Türkiyenin bütün liseleri ve kütüphaneleri için Maarif tarihinin her cildinden üçer yüz nusha satın aldığı gibi o zaman birer kültür müessesesi olan Halkevleri de her ciltten ikişer yüz nüsha almak suretiyle bu yolda vekâleti takip etmiştir.

Cumhuriyet gazetesinin kitap sohbetleri muharriri Kemal Salih Sel'in Türkiye Maarif tarihinin 5 inci cildi çıktığı zaman umumi olarak Osman Ergin'in eserleri hakkında yazdığı yazının, her cildin muhteviyatını hulâsa eden kısımlariyle eserin haşiyelerinden misal olarak alınan parçalar çıkartılarak kalan bazı fıkralarını alıyoruz.

Bir eser ki serlevhada gördüğünüz gibi "büyük bir himmet mahsulü" vasfı onun mütevazi ifadesidir. Ancak heyetlerin — fakat her türlü menabie ve müzaharetlere malik heyetlerin — senelerce araştırıp uğraşarak yapabilecekleri bir büyük işi sayın bir bilgin, tek başına başarmağa muvaffak olmuştur. Başarılan

eser, Türkiye maarifinin ilk muazzam tarihi, başaran müellif de "Osman Ergin" dir.

Bu eser Türkiye maarifinin "Kül" halinde yazılmış ilk tarihidir; ve beş cilt de 1832 sayıfadır.

İster misiniz, "eser"den evvel "müellif"ten ve onun Türk irfan âlemine kazandırdıklarından kısaca bahsedeyim. Böyle bir bahsin sayın biligini üzeceğini bildiğim için kendisinden özür dilerim; çünkü Osman Ergin, isminin bile anılmasını tevazuu ile telif edemiyen bir "kâmil insan"dır.

Osman Ergin 40 seneye yakın bir zaman evvel, Edebiyat şubesini birincilikle bitirmiş eski bir Darülfünun mezunudur. Fakat ona bir Maarif tarihi yazdıracak kadar kültür temin eden ilk müessese, birçok büyüklerimizi yetiştirmiş olan "Darüşşefaka" dır. Sayın bilgin, feyz aldığı bu müesseseye karşı şükranını, 1927 de neşrettiği "Türkiyede ilk halk mektebi" isimli eseriyle ödemiştir. Çünkü bu eser Darüşşefakanın tarihçesidir.

İstanbul şehrine kalemiyle Osman Ergin kadar hizmet etmiş bir ikinci ilim adamı yoktur. Bütün hayatını, bilhassa İstanbul şehrine ait vesikaları arayıp ayırmak, değerlendirip hepimizin istifadesine arzetmekle geçiren âlimin, büyük bir eseri de, beş bin sahifeyi geçen beş büyük cilt halinde çıkmış "Mecellei Umuru Belediye"sidir. Eserin son dört cildi Belediyeye ait bütün mevzuatı ihtiva eder. Fakat bu eserin iki bin sahifeye yaklaşan ilk cildi müstesna bir himmet mahsülüdür. Yanlız sayıfalarında değil satırlarında bile müellifin sarfettiği itinayı açıkca gösterir; bu eser garpta ve şarkta ve Osmanlı ülkesindeki Belediye teşkilâtının olduğu kadar "İstanbul" Şehrininde içtimaî bir tarihidir.

48 Şehremininin hayatını ve onların hayatiyle beraber İstanbul'un geçirdiklerini anlatan "İstanbul şehreminleri" isimli eserde Mecellenin nevama bir zeyli, uzun ve yorucu bir tetebbüün mahsülüdür. Yazıkki her iki eser eski harflerle basılmış, hele ilkinin 1922 den sonra mevzuatta vaki olan değişiklikleri ihtiva edecek zeyilleri çıkmamıştır. Bunların yeni harflere çevrilerek basılması, İstanbul şehri için lâakal bir "yeşil saha" kadar mühimdir. Çünkü bu eserler, yalnız İstanbul Belediyesinin değil, belediyeciliğimizin de temeli mesabesindedir.

Osman Ergin'in bunların haricinde, gene Belediyeye müteallik 12 muhtelif eseri arasında ikisi bilhassa dikkate şayandır: "Türk şehirlerinde imaret sistemi" ve "İstanbul Şehri Rehberi..." Birincisiyle "Vakıf" müessesesinin Osmanlı idare teşkilâtında "ferdiyet üzerine kurulmuş bir Belediyecilikten ibaret" olduğu ilk defa onun tarafından ortaya atılmış; ikincisiyle de İstanbul şehrine ilk Avrupakâri bir rehber kazandırmıştır.

Sayın bilgin "Muallim M. Cevdet" ve "Abdülâziz Mecdi Tolun" isimli büyük kitaplariyle ise yalnız kadirşinazlığının değil, ayni zamanda ilimde ve tasavvuftaki derin vukufunun eserlerini vermiştir....

Bir makalenin dar çercevesi, Osman Ergin'in bütün eserlerini anlatmağa kâfi gelmez. Fakat onun son eserine geçmeden evvel ilk eserinden bahsetmeliyim. Bu eser hayır maksadiyle açılmış İstanbul sıhhi müesseselerinin bir tarihçesidir, ve 1912 de basılmıştır. Osman Ergin'in 32 seneden beri basılmış eserlerinin sayısı 30 ciltten ibarettir. Bu ciltlerin çoğu bir ismi ebedileştirmeğe kifayet edecek birer himmet eseridir ve sahife yekûnu kolayca inanılmıyacak bir rakkamı, 12,000 i geçmektedir.

Eserlerin en güzel bir tarafıda haşiyeleridir. Osman Ergin, tarihini kuru ve yeknasak bir ifade ile yazıp geçmek istememiştir. Yeri ve sırası geldikçe tarihimize, fikri terakkilerimize, ictimai hayatımıza, dilimize Dinimize ve ananele-

rimize ait olarak birçok mütalâalar yürütmüş ve ansiklopedik mahiyette haşiyeler yazmıştır. Çünkü ona göre bir kadın için süs neyse bir kitap içinde bu nevi haşiyeler odur.

Osman Ergin'i şahsan tanımakla da bahtiyarım. Onu, senelerce evvel, haftada veya on günde bir çıkmayı itiyat edindiğim Sahaflar çarşısında tanıdım, ve kaç defa kendisiyle karşılaştımsa zevkle ve şükranla söyliyeyim ki, onu her görüşümde, bir yeni şey öğrenerek, feyiz aldım.

Makale muharriri yazısını bitirirken Garp memleketlerinde bu gibi kimselere karşı gösterilen hürmete ve onlara temin edilen refaha ait bir hatırasını nakil etmiş, buna mukabil bizde bu gibilerin basit ve yersiz idari işlerde yıpratıldığını izâh ederek sözünü Osman Ergin'in memur vaziyetine intikal ettirip diyor ki:

— Osman Ergin'i gördükçe bu hâtıramın niçin tazelendiğini takdir ediyorsunuz tabii. İstanbul Belediyesine veya Vilâyetine mektupculuk yapacak birçok adam bulunabilir. Fakat bu memleket kültürüne 12000 sahifeyi geçen eserleriyle hizmet etmiş kaç Osman Ergin vardır?*

*

* *

Osman Ergin Kataloğunu görenler bundaki dini ve tasavvufi eserlerin kemiyet itibariyle çokluğuna ve keyfiyet bakımından da kıymetliliğine dikkat edecekler ve sebeblerini her halde öğrenmek istiyeceklerdir. Hakikaten bu kitapların göze çarpan tarafı çoğunun dini ve tasavvufi eserler oluşudur ve asıl kıymetide buradadır. Hal tercümesinde görüldüğü gibi Osman Ergin, Lise tahsilinden sonra Yüksek tahsil olarak devam ettiği medrese derslerinde kismen bu dini zevki almış olduğu gibi, ömrünün son 30 senesi içinde mülâki olduğu büyük mütesavvıflardan İ n s a n ı k â m i l mütercimi Abdülaziz Mecdi Tolon ile F u s u s u - ü l - h i k e m, M e s n e v i mütercim ve şarihi Ahmed Avni Konuktan tasavvuf neşesini edinmiş ve bu zatlarla sohbete nailiyet yüzünden meclislerinde tanışdığı ve görüşdüğü yüzlerce tasavvuf ehlinden bu zevki ve neşeyi arttırmağa çalışmıştır. yine bu maksatla geçmiş zamanlardaki mutasavvıfların yazılı mütelâlarını da öğrenmek arzususiyle tasavvufa ve dini mevzulara dair yazma ve basma eserleri toplamak hevesine düşmüştür. Bu gayenin tahakkuku için hemen her gün yolunun uğrağı olan Sahaflar çarşısındaki kitapcılara baş vurduğu gibi oralarda bulamadığı kitapları da fihristlerden seçerek dışardan getirtmiştir. Onun bu gayretini görenlerden bir kısmı samimi olarak diğer bir kısmı da başka maksatlarla — Tasavvuf hakkında da bir eser yazmıyacak mısınız? diye defalarla sormuşlar her defasında ondan şu cevabı almışlardır. *Tasavvuf mevzuunda ne söylenmek ne yazılmak lâzım ise eslâf hakkiyle söylemişler ve yazmışlardır. Benim gibi acizlere onların yazdıklarını okumak ve faydalanmak düşer. Topladığım kitapların bir fihristini yapıp neşredebilirsem bunu Dindaşlarıma da faydalı olacak bir hizmet sayarım.* Bununla beraber Osman Ergin'in A b d ü l a z i z M e c d i T o l o n u n h a y a t ı v e ş a h s i y e t i adlı eseriyle İsmail Fenni Ertuğrulun H a k i k a t N u r l a r ı adındaki kitabına yazıp eklemiş olduğu 5 forma tutan Tasavvufi mevzular ve Maarif tarihinde sırası geldikçe ele aldığı dini ve Ta-

* Cumhuriyet gazetesi 12 mayıs 1944.

savvufi bahisler onun bu sahada da kalem kullanabildiğini göstermektedir. Bir kısım kitaplarının üzerinde görülen numaralara bakılırsa arzuladığı fihristi yapmaya da teşebbüs etmişse de tamamlıyamamış ve tabiidirki neşrine imkân bulamamıştır. Neşrettiğimiz bu kataloğla, müteberrinin bu arzusunu kuvveden fiile çıkarmış olmakla derin bir haz duymaktayız.

Şunu da ilâve edelimki bu katoloğun Osman Ergin'in tedarik ve temin ettiği malzeme ile tanzim edilmesine ve üzerinde Osman Ergin kitapları yazılı bulunmasına göre, üç cilt tutacak olan kataloğuda Osman Ergin'in yazıp yayınlamış olduğu kitaplar arasında gösterirsek asla hakikate aykırı bir hareket yapmış sayılmamaklığımız lâzım gelir.

*

* *

Bir Kütüphanede kitap adedi ne kadar büyük olursa olsun bunlardan faydalanabilmek için gerekli kataloğlar temin edilmedikçe bu rakkamın gösterdiği mâna bir kıymet ifade etmez. Bunun için yapılacak ilk iş okuyucuların o kütüphaneden istifadelerini sağlıyacak çeşitli kataloğların hazırlanmasıdır.

Kataloğsuz bir kütüphane, hiç şüphesiz kitap deposundan başka bir şey değildir. Memleketimizde yeni yeni canlanmıya başlıyan ve büyük istikballer vaad eden kütüphaneciliğimiz, bilhassa bu mevzu üzerinde çalışmakta ve kütüphanelerimizin muhtelif kataloğları hazırlanmaktadır.

Bir kütüphanenin yapmak mecburiyetinde olduğu alfabetik kataloğ her halde zümre kataloğundan önce gelir. Çünkü müellifi veya ismi bilinen bir eser yanlız alfabetik katoloğda bulunabilir. Mevzular üzerine hazırlanan katoloğlar (Desimal sistemi) okuyucuya bu yolda hiçbir yardımda bulunamaz. İşte bu ihtiyaç göz önünde tutulduğundandırki kütüphanemiz; evvel emirde alfabetik kataloğların hazırlanmasını, ilk plânda ele alarak bunları sıra ile neşredip birinci vazifesini yapmaya çalışmaktadır.

Alfabetik kataloğlarımızın ilkini Osman Ergin'in Kitaplarına hasretmemizdeki yegâne sebeb; mumaileyhin kütüphanemizin kurucusu ve inkişafında büyük hizmeti geçmiş olmasıdır. Kendisinin bu müessesenin inkişafı için hiçbir maddi menfaat gözetmeksizin yapmış olduğu büyük hizmet karşısında, bizde ilk defa onun kitaplarını okuyucularımıza tanıtmak ile işe başlamak istedik. Bu tercihin ikinci bir sebebi de Osman Ergin kitaplarının yüzde doksanın mühim bir mevzua, islâmi ilimlerden tasavvufa, felsefeye, diniyat ve ahlakiyata ait olmasıdır. Kalan % 10 nunda Arapça ve farscanın kolayca öğretilmesine yarıyan eserlerdir.

Bu cildi Osman Ergin'in Arapça ve Farsca kitaplarına hasredişimizin diğer bir sebebi de Türkçe kitaplara nisbetle bunların azlığından ve fişlerinin Türkçelerden evvel bitmiş olmasından ileri gelmiştir.

Neşrine başladığımız katalokların ilk üç cildini Osman Ergin'in kitaplarına hasretmeği tasarlamış bulunmaktayız. Çıkaracağımız 2 ci cilt onun Türkçe ve yabancı dilde basma, 3 cü cilt ise Türkçe, Arapca ve Farsca yazma eserlerini ihtiva edecektir.

Şunu da iddia edebilirizki; Osman Ergin kitaplarının bütün katoloğları yayınlandıktan sonra yukarda sayılan mevzularda eser yazacaklar bu kataloğtan çok faydalanacaklar ve aradıkları eserlerin yanlız adını katalokta görmekle kalmayıp eseride kütüphanede aynen bularak kolaylıkla okumak imkânına mâlik olacaklardır.

Binaenaleyh bu kataloğ her hangi bir bibliyoğrafya gibi yanlız kitap adı vermekle kalmıyor. Her ne kadar İstanbul kütüphanelerinde yazma olarak bu mevzularda daha çok ve daha kıymetli eserler varsa da o kütüphaneler basma eserler hususunda bu kataloktakilerin çoğundan mahrumdurlar. Binaenaleyh kataloğumuz bu bakımdanda hayli işe yarıyacaktır.

Kütüphanemizin Arapça kataloğu Arap - İslâm kültürüne de küçük bir hizmette bulunacaktır. Çünkü bu âlemin matbaanın icadından beri dünyanın neresinde çıkmış olursa olsun bütün eserleri ihtiva ettiğini söyliyen Serkis'in المعجم المطبوعات العربية والمعربة sinde bulunmıyan bir hayli kitaba katoloğmuzda rastlanacaktır. Alâkalı ve meraklı olanların her iki eseri karşılaştırarak bu fikrimizi teyit ve tasdik edeceklerini bilmekle beraber şarkta ve garpta maruf iki âlimin iki eserini dikkati çekmek için burada misal olarak işaret etmeden geçemiyeceğiz. Meselâ Farabinin Fusus adlı kitabını şehredenlerden birisi onun hemşehrisi Farablı İsmail El-Hüseynidir. İsmailin bu eseri 1291 de İstanbulda basılmıştır ve kataloğmuzun; 166 cı-sahifasında 1203 numarada kayıtlıdır. Halbuki المعجم müellifi buna muttali olamamıştır. Yine bunun gibi Muhiddin Arabi'nin şaheseri olan فصوص الحكم in metni ilkin 1287 tarihinde İstanbulda basılmıştır ve katoloğmuzun 1198 numarasında kayıtlıdır. Serkiz bunuda görmemiş olduğu gibi yine ayni eserin müteaddit şerhlerinden bu katalokta 1201, numarada gösterilmiş şerhde المعجم de görülmemektedir.

*

* *

Katolok hazırlanırken bazı imkânszlıklar fişlerin istenildiği şekilde hazırlanmasına mâni oldu. Bilhassa lisana ait kitaplardan bir kısmının yeni senelere ait tedrisi mahiyette oluşları hesabiyle gerek Serkiz'de ve gerekse Brochelmann da gösterilmiyişleri ve başlık sayıfalarının eksikliği; baskı yerleri ve tarihlerinin boş kalmasına sebep oldu.

Kataloğumuz, bizde öteden beri alışılmış olduğu gibi kitap ismi üzerinden alfabetik bir sıraya konulmuş, bununla beraber isimlere göre eseri bulmak istiyenler için müellif, mütercim ve şarih isimleri indeksde yine alfabetik olarak gösterilmiştir. Bu yola gidiş, bir müellifin kaç eseri olduğu ve kataloğun hangi numarasında kayıtlı bulunduğunu bir bakışta gösterdiği için faydası küçümsenemez.

Alfabetik sırada okuyucularımıza bir kolaylık ve yenilik olmak üzere, bilhassa Arapça eserlerde hemen hemen her eserin başında mevcut كتاب ، رسالة ، شرح ve saire gibi ek kelimeler alfabetik sırada nazarı itibare alınmamış, yanlız eserin isminin kalıbı bozulmaması için, alfabetikte nazarı itibare alınmıyan ek kelimeler « »işareti içinde gösterilmiş, fakat her ihtimale karşı bu isimler alfabetikte kendi yerlerinde bir daha gösterilip izâha girişmiyerek esasa atıf yapılmıştır.

Müellif isimlerinde ise Arab isimlerindeki uzun künyelerden yanlız müellifin isim ve şöhretiyle babasının adını almakla iktifa ettik ve Alfabetik sırada ve isimlerin Arap gramerine göre yazılışında Serkiz'in takip ettiği sisteme sadık kaldık.

Kitapların isimlerini transkripsiyon alfabesiyle yazmayı da arzuladıksa da yerimizin ve zamanımızın darlığı buna mâni oldu. Esasen Arapça ve Farsça olan bu eserlerde bunun büyük bir noksanlık teşkil etmiyeceğini düşündük.

Kataloğda isimlerin başında görülen ve teselsül eden numaralar kataloğ sıra

numarasını göstermektedir. Kitapların hüviyet kayıtlarının altında sol köşedeki numaralar ise envanter kayıt numarasıdır. (,) den sonra gelen numara ise eserin mükerrer nushasının envanter numarasıdır.

Okuyucularımız kütüphanemizden kitapları bu sol köşedeki numara üzerinden aramaları icap eder.

Bununla beraber bu alfabetik kataloğ ilmi bir iddia ile ortaya konulmuş bir eser telâkki edilmemeli, bu, kütüphanemizdeki eserlerin envanter kayıtlarının alfabetik şeklinden başka bir şey değildir.

Binaenaleyh mevcut eksikliklerin ilmi zaviyeden ölçülmemesi ve bunun mevcudu bildiren bir liste olduğu göz önünde tutularak hüküm verilmesini bilhassa rica ederiz.

Diğer taraftan bazı harflerin ve bilhassa noktaların baskı esnasında çıkmadığı teessürle görülmüştür. Bu hususda da okuyucularımızdan ayrıca özür dileriz.

Son söz olarak, bu kataloğun hazırlanmasına ve neşrine müsaade buyuran Sayın Vali ve Belediye Başkanımız Ord. Prof. Dr. Fahreddin Kerim Gökay'a ve hazırlık safhasında yardımlarını esirgemiyen Osman Ergin'e ve gösterdikleri itinadan dolayı mesai arkadaşlarıma teşekkürlerimi sunmayı borc bilirim.

M. Orhan Durusoy

آ

1 – آثارالخمر فی نظر ارقی الامم المسیحیة بامریقا وغیرها
عبدالعزیز چاویش
İstanbul 1341 (1923) Evkafı İslamiye M. 48 S. (12×19)
968

2 – آثارالزعیم سعد زغلول محمد ابراهیم الجزیری
Kahire 1346 (1927) Darül-Kütübül-Mısrîye M. 424 S. (16×24)
1679

3 – آخر ابواب الفتوحات المکیة [وصیت حکمیة]
محی‌الدین ابن عربی
Mekke 1306 Mîriye M. 144 S. (18×27)
64

4 – آداب الاسلامیة علی فکری
Mısır 1356 (1937) Halebi M. 256 S. (12×18)
1372

5 – آداب اللیاقة محمد مسعود
Mısır 1331 Takaddüm M. 160 S. (14×19)
1766

6 – آداب وعوائد افرنکیة حسنی بك یکن
Mısır [t. s.] Ceride M 96+2 S. (12×18)
1344

7 — آراء اهل المدينة الفاضلة

ابو النصر فارابی

Mısır 1323 Nil M. 128 S. (12×19)
749, 776

8 — آراء الدكتور شبلی شميل

شبلی شميل

Mısır 1912 Maarıf M. 44 S. (14×23)
573

9 — آيات العرفان فی مولد سيد ولد عدنان

ابو الهدا محمد صيادی

Mısır 1329 (1911) Cemaliye M. 11 S. (12×17)
1368

10 — آيات الصنعة

افضل الدين الموقی

Mısır 1335 (1917) Saadet M. 201-207 S. (14×19)
813

ا

11 — الابانة عن غرض ارسطوطاليس

ابو النصر فارابی

Mısır 1325 Saadet M. 40-44 S. (13×19)
782

12 — ابتهال

محمد فوزی

[İstanbul] 1307 16 S. (14×20)
431, 494

13 — ابدع الاساليب فی انشاء الرسائل والمكاتيب

عبد الباسط الانسی

Beyrut [1318] İkbal M. 608 S. (12×20)
754

14 — «كتاب» الابريز احمد ابن المبارك
[Mısır] 1317 Ezheriye M. 218 S. (18×26)
58

15 — الأبطال Thomas Carlyl
محمد سباعى (Çeviren)
Mısır [1329] Rahmaniye M. 2+227 S. (12×18)
1327

16 — ابطال الوهية المسيح والتثليث محمد عبدالحي
Pencab 1329 49 S. (12×18)
1206

17 — «رسالة فى» ابطال مذهب الدهريين جمال‌الدين الافغانى
شيخ محمد عبده (Çeviren)
Mısır 1312 Asıma M. 17+76 S. (13×22)
538, 706
— [Diğer tabı] Beyrut 1303 15+55 S. (13×20)
181, 440

18 — ابكار الحسان فى مدح سيد الاكوان
حافظ عثمان المولوى الموصلى
Mısır 1313 Tevfik M. 48 S. (13×20)
753

19 — ابناء الغابة
Kahire [t. s.] İsa el-Babi el Halebi M. 16 S. (19×27)
1669

20 — ابن تيمية عبدالعزيز المراغى
Mısır [t. s.] İsa el-Babi el-Halebi M. 176 S. (12×18)
1041

21 — ابن جبير فى المصر والحجاز كامل كيلانى
Mısır [t. s.] Maarif M. 224 S. (16×22) 1 harita
1711

22 — ابن الرشدالفيلسوف محمد يوسف موسى
Mısır 1945 İsa el-Babi el-Halebi M. 115 S. (12×18)
1040

23 — ابن رشد وفلسفته فرح انطون
İskenderiye 1903 5+228 S. (16×26)
59

24 — ابن سينا جميل صليبا
Dimaşk 1356 (1937) Zeydun M. 100+146+4 S. (14×21)
700

25 — ابن سينا ومؤلفاته وشروحها المحفوظة بدار الكتب المصرية صدر بمناسبة مرور ألف عام مولده أمين مرسى قنديل
Mısır 1370 (1950) Darül-kütüb ül-Mısrîye M. 2+52 S. (17×24)
1620

26 — ابن خلدون مقدمة المقدمة فواد افرام البستانى
Beyrut 1927 Katulikiye M. 22+40 S. (11×17)
1150

27 — ابن طفيل وقصة حىّ بن يقظان عمر فروخ
Beyrut 1365 (1946) Necme M. 100 S. (13×20)
916

28 — ابن الانسان Emile Ludwig
عادل زعيتر (Çeviren)
Mısır 1947 İsa el-Babi el-Halebi M. 207 S. (14×23) 15 Resim
151

29 — «رسالة» البنيه الاسلام المقتبسة فى حديث النبى عليه السلام
عبدالشكور رحمان على خان
Darül-Hilâfetül-Aliye 1299 42 S. (12×18)
1218

30 — ابو بكر الصديق محمد حسين هيكل
Mısır 1361 (1946) Mısır M. 407 S. (14×22)
148

31 — ابو حامد الغزالى (حياته و آراؤه ومصنفاته) محمد رضا
Mısır 1343 (1924) Mektebet-ül Vefd M. 100 S. (12×18)
1006

32 — ابو الحسن كامل كيلانى
Mısır 1934 Maarif M. 16 S. (16×22)
1732/6

33 — «الاشتراكى الزاهد» ابو ذرالغفارى عبدالحميد جودة السحار
Mısır [t. s.] Darü -Kütübül-Arabi M. 152 S. (12×18)
1036

34 — ابو صير وابو قير كامل كيلانى
Mısır [t. s.] Maarif M. 20 S. (16×22)
1730/2

35 — ابهى القلائد فى تلخيص انفس الفوائد احمد فائز البرزنجى
Musul 1314 Vilâyet M. 5+226+7 S. (18×25)
138

36 — ابيات من بعض قصائد عبدالله بن حسين بن طاهر باعلوى
Kahire 1283 Bulak M. 4 S. (16×21)
1638

37 — «رسالة» الاتحادية عبدالعليم محمد بن على
Mısır 1328 Kürdistanı Ilmiye M. 576-585 S. (12×20)
812, 841

38 — اتحاف اهل العناية الربانية فتح‌الله البنانى
Mısır 1324 Şerefiye M. 8+8+167 S. (18×26)
54

39 — اتحافات السنية بالاحاديث القدسية عبدالرؤف المناوى
Mısır 1354 Tabâat-ül-Müniriye M. 72 S. (12×18)
989

40 — الاتحاف بحب الاشراف شيخ عبدالله الشبراوى
Mısır 1316 Edebiye M. 277 S. (15×23)
312

41 — الاتحافات السنية فى الاحاديث القدسية محمد المدنى
Haydarabad Dekken 1323 Dairetül-Maarif M. 239+3 S. (15×23)
286
— [Diğer tabı] İstanbul 1292 Hulusi Ef. M. 16 S. (14×21)
933

42 — اتفاق علماء التحقيق على ان ابا الهدى زنديق
عبدالله ابن الحسنى القيروانى
[y. s.] 1313 23 S. (14×21)
932

43 — «رساله فى» اثبات كرامات أوليا شهاب الدين احمد السجاعى
Mısır 1318 Emiriye M. 227-248 S. (12×17)
1513, 1649

44 — اثبات الصانع القدير صدقة ابن على
Mısır 1335 Saadet M. 193 197 S. (13×19)
813

45 — «رساله فى» اثبات النبوات ابن سينا
Kostantaniye 1299 Cevaib M. 82-90 S. (12×19)
1069

46 — «رساله» اثبات الواجب جلال الدين دوانى
[İstanbul] [t. s.] 43 S. (16×24)
203

47 — اثبات وجود الروح وخلودها محمد فريد وجدى
Mısır 1331 (1913) Vaiz M. 321-400 S. (15×23)
266

48 — اجابة الداعى فى مناقب احمد الرفاعى ابو القاسم البرزنجى
Mısır 1301 Miriye M. 10-23 S. (12×18)
1059

49 — اجازتنامهٔ قصيدهٔ برده ، دلائل شرف وحزب الاعظم
İstanbul 1325 Ahmet İhsan M. 10+10+8 S. (12×18)
889

50 — « رساله فى » الاجرام العلوية ابن سينا
Kostantaniye 1298 Cevaib M. 27-40 S. (12×19)
1069

51 — الاجرومية
[y. t. s.] 97 S. (10×15)
1465

52 — « شرح » الاجرومية حسن كفراوى
Mısır 1301 Şerefiye M. 104 S. (14×22)
397

53 — اجمل المبانى فى اللسان العثمانى كمال شريف
Beyrut 1312 Edebiye M. I. C. 286 S. (12×20)
488, 762

54 — الاجوبة البغدادية عن الاسئلة الهندية ابراهيم فصيح الحيدرى
[y. t. s.] 16 S. (13×20)
946

55 — « مختصر » الاجوبة الجلية لدحض الدعوات النصرانية
محمد الطيبى
Mısır 1315 İlmiye M. 164 227 S. (15×23)
361

56 — الاجوبة الجلية فى العقائد الدينية رجب البيروتى
Beyrut 1308 Edebiye M. 32 S. (10×15)
1467

57 — الاجوبة الزكية فى العقائد الدينية محمد زعيتر النابلسى
Mısır 1310 Şarkıye M. 24 S. (12×18)
1117

58 — الاجوبة الشافية من الصرف والنحو سليم حسون
Mısır 1906 Aba-ül Dominikin M. I. C. 4+264+7 S. (12×20)
478

59 — الاجوبة العراقية على الاسئلة الايرانية محمود الآلوسى البغدادى
İstanbul 1307 Mektebi Sanayi M. 268+3 S. (12×19)
816
— [Diğer tabı] Mısır 1314 Şerefiye M. 204 S. (18×26)
47

60 — الاجوبة العقلية على اثبات اشرفية الشريعة المحمدية
ابراهيم الراوى
[y. s.] 1320 63 S. (13×20)
439, 1294, 1332, 757

60 Mü. — الاجوبة الفاخرة من الاسئلة الفاجرة احمد بن ادريس قرافى
Mısır 1322 Takaddüm M. 265 S. (19×28)
74

61 — «رسالة» اجوبة الشيخ الرئيس عن مسائل ابى الريحان البيرونى
ابن سينا
Mısır 1335 Saadet M. 119-151 S. (13×19)
813

62 — الاخ الشريد سعيد العريان ، أمين دويدار ، محمود زهران
Mısır [t. s.] Nehiddo M. 31 S. (13×21)
1747/2

63 — الاحاديث الاربعين زكى الدين عبدالعظيم المنذرى
Beyrut 1306 Edebiye M. 20 S. (11×19)
972

64 — الاحاديث الاربعين فى فضائل سيدالمرسلين يوسف النبهانى
Beyrut 1315 Edebiye M. 16+16 S. (14×21)
423

65 — احاديث الاربعين القدسية من الصحف الابراهيمية والموسوية
اديب الجراح
Musul 1332 Sersem M. 171 S. (10×15)
1487, 1522, 1525

66 — «رسالة فى» الاحاديث القدسية ابو سعيد الخادمى (Toplıyan)
Mısır 1351 (1933) Mustafa el-Babi el-Halebi M. 11-20 S. (13×21)
444
— [Diğer tabı] Darülhilâfe 1315 Mehmet Hüseyin M. 12 S. (13×20)
979

67 — الاحاديث القدسية الاربعينية على القارى
Dersaadet 1316 Mahmut Bey M. 11 S. (17×26)
82, 1274, 1275
— [Diğer tabı] Halep 1346 İlmiye M. 10 S. (14×21)
702

68 — الاجتماع بالقدر ابن تيمية الحرانى
Mısır 1323 Şerefiye M. II. C. 87-145 S. (14×20)
796

69 — «كتاب» الاحدية محيي الدين ابن عربى
Mısır 1325 Saadet M. 16 S. (12×18)
907, 1124

Mü. 69 — احزاب الشريفة احمد بن ادريس
[y. t. s.] 182 S. (11×16)
2988 T. K.

70 — احزاب واوراد التجانى احمد التجانى
Mısır 1318 (1900) Mevsuat M. 127 S. (9×13)
1589

71 — احسن القصص على فكرى
Mısır 1352-1353 (1933-1934) İsa el-Babi el-Halebi M. I-V. C. (12×18)
960

72 — « رسالة فى » احكام السكورتاة محمد بخيت
Mısır 1324 (1906) Nıl M. 13 S. (12×18)
1409

73 — الاحكام السلطانية على بن محمد البصرى البغدادى
Mısır 1298 Vatan M. 6+246 S. (15×23)
242

74 — « رسالة فى » احكام القراءة الفونوغراف محمد بخيت
Mısır 1324 (1906) Nıl M. 16 S. (12×18)
1409

75 — احياء علوم الدين غزالى
Mısır 1306 Meymeniye M. I-IV. C. (17×25)
95

76 — احياء القلوب . شرح حكم المحمود الكردى الخلوتى
عبدالقادر الرافعى الفاروقى
Mısır 1315 İlmiye M. 216 S. (13×19)
743

77 — اخبار الحلاج أومناجيات الحلاج حلاج منصور
(Tetkik ve terceme edenler) L. Massignon ve P. Kraus
Paris 1936 Kalem M. 112+141 S. (16×25)
1618

78 – اخبار العلماء باخبار الحكماء جمال‌الدين يوسف القفطى
Mısır 1326 Saadet M. 8+288 S. (14×23)
620

79 – اختلاف فى اللفظ والرد على الجهمية والمشبهة
محمد زاهد الكوثرى
Mısır 1349 Saadet M. 86 S. (14×21)
720

80 – اختيارات ابن تيمية الحرانى
Dimaşk 1330 Ravdat-uş-Şam M. 12 S. (13×21)
409

81 – «كتاب» الاخلاق محيى‌الدين ابن عربى
Mısır [t. s] Takaddüm M. 60 S. (12×18)
882, 1060

82 – الاخلاق عندالغزالى الدكتور زكى مبارك
Mısır 1924 Rahmiye M. 6+434 S. (14×24) 7 res. 1 harita
130

83 – «كتاب» الاخلاق والسير ابن حزم الأندلسى
Mısır [132.] Saadet M. 106 S. (12×18)
887

84 – ادب‌الاسلامى
محمد ابو بكر، مصطفى خفاجى، على محمد حسب الله، محمد عبدالرؤف بهسنى
Mısır 1938 Maarif M. I-IV. C. (15×23)
501

85 – «فى» الادب الجاهلى دكتور طه حسين
Mısır 1345 (1927) İtimat M. 376 S. (15×23)
302

86 — ادب الدنيا والدين علی الماوردی
Mısır 1320 Behiye M. 166+2 S. (19×26)
55
— [Diğer tabı] Kostantaniye 1299 Cevaib M. 285 S. (15×23)
293

87 — ادب الصغير ابن المقفع
احمد زکی باشا (Tetkik eden)
İskenderiye 1329 (1911) Medresetü Muhammed Ali el-Sınaiye M. 12+78
1105 S. (12×17)

88 — ادب فی الدين غزالی
Mısır 1328 Kürdistan ül-İlmiye M. 63-94 S. (12×19)
812, 841

89 — ادب الكبير ابن المقفع
احمد زکی باشا (Tetkik eden)
İskenderiye 1330 (1912) Medresetü Muhammed Ali el-Sınaiye M.
1085 4+155 S. (12×18)

90 — الادب والدين عند قدماء المصريين انطون زکری
Mısır 1342 (1923) Maarif M. 188 S. (15×23)
299

91 — « رسالة فی » ادب اللغة وملكة الذوق ابراهيم بسيم
İskenderiye 1328 Vataniye M. 48 S. (12×18)
1149

92 — أدب وذوق أو الولد المهذب الاب بشير اجيا اليسوعی
Beyrut 1934 Katulikiye M. 176 S. (14×20)
1773

93 — ادبيات اللغة العربية محمد عاطف بك
Mısır 1906 Emiriye M. I. C. 8+368 S. (13×20)
784

« رسالة » ادعية مناسك الحج Bak: Ktg. No. 1609

95 — « نبذة من » ادعية النبي عليه‌السلام محمد ابن الجزرى
Mısır 1303 Emiriye M. 20-30 S. (12×18)
1096

96 — ادل الخيرات فى الصلاة على سيد الكائنات
محمد ابن عبدالكبير الكتانى الفاسى
[Mısır] 1329 90 S. (12×18)
903

97 — ادل الخيرات فى الصلاة والسلام على سيدالسادات
حافظ اسماعيل الايدنجكلى
İstanbul 1282 Riham M. 223 S. (15×23)
348

Mü. 97 — اذكار العلية والاسرار الشاذلية
[y. t. s.] 48 S. (12×19)
1209

98 — ارادة والامر ابن تيمية الحرانى
Mısır 1323 Şerefiye M. I. C. 318-386 S. (14×20)
796

99 — اربح البضاعة فى معتقد اهل السنة والجماعة على ابن سليمان
Bombay 1316 Beyan M. 88 S. (16×25)
122

100 — اربعون حديث نبوية فى آداب اللباس واللحية والشوارب وغير ذلك
Mısır 1294 Bulak M. 12 S. (10×17)
1398

101 — « شرح » اربعين حديث فى جوامع الكلم على القارى
Dersaadet 1317 Arif Efendi M. 28 S. (14×20)
1253, 1424

102 — الاربعين فى اصول الدين غزالى
Mısır 1344 Arabiye M. 320 S. (12×19)
1055

103 — ارجوزة الاداب المرضية فى الطريقة النقشبندية الخالدية
عبدالفتاح الجيلانى
Beyrut 1317 16 S. (14×20)
783

104 — الارجوزة الرحبية فى الفرائض موفق الدين محمد الرحبى
Kostantaniye 1302 Cevaib M. 160-169 S. (15×23)
230

105 — ارشاد الالبا الى طريق تعليم الف با طاهر الجزائرى
Beyrut 1321 144 S. (10×16)
1456

106 — ارشاد الامة الى احكام الحكيم بين اهل الذمة محمد بخيت
Mısır 1317 Edebiye M. 23 S. (14×22)
649, 1285

107 — ارشاد الانام فى حكم قراءة القرآن بغير احكام على سالم منوفى
Mısır 1324 Tekaddüm M. 144 S. (12×18)
1310

108 — « شرح » ارشاد المريد حسن العدوى الحمزاوى
Mısır 1283 190 S. (17×23)
134

109 — ارشاد العباد الى الغزو والجهاد احمد فخرالدين الموصلى
[İstanbul] 1336 Amire M. 250+6 S. (14×23)
579

110 – ارشاد العوام الى سبيل السلام عبدالرحمن حوت
Mısır 1313 Miriye M. 32-68 S. (12×18)
845

111 – ارشاد القلوب الى الصواب حسن ابن محمدالديلمى
[Bonbay] 1301 Haseni M. 254 S. (15×21)
526

112 – ارشاد لمن انكر المبدأ والنبوة والمعاد
مصطفى نورى الحسينى ، واعظ زاده
Bağdad 1329 Adab M. 12+102 S. (14×20)
803, 912

113 – ارشاد المجاهد الى اسباب النصر والاجرالخالد احمد البرزنجى
Medinei Münevvere 1332 İlmiye M. 27 S. (13×18)
996

114 – ارشاد مرشد امدادالله
Nânpur 1323 Nizamiye M. 16 S. (15×24)
330

115 – ارشاد المريد للمنهج السديد عبدالقادر الحسينى
[y. t. s.] 32 S. (10×15)
1531

116 – ارشاد المريدين لسيرة سيدالمرسلين
عبدالرحمن احمد خلف المصرى
Mısır 1326 Saadet M. 94 S. (14×22)
650

117 – ارشاد المسلمين لطريقة شيخ المتقين عزالدين احمد الفاروثى
[Mısır] 1307 Mehmet Efendi M. 2+135 S. (13×19)
823, 836

118 – ارغام المريد فى شرح النظم العتيد لتوسل المريد
محمد زاهد الدوزجوى
Darülhilâfe 1328 Bekir efendi M. 3+114+6 S. (10×16)
1485

119 – أرنبان العنيدان
[y. t. s.] 60 S. (5×8)
1593

120 – الأرنب الذكى
كامل كيلانى
Mısır [t. s.] Maarif M. 16 S. (16×22)
1732/2

121 – الارواح
الشيخ طنطاوى جوهرى
Mısır 1338 (1920) Saadet M. 20+311 S. (12×18)
1314

122 – اروع القصص
محمد عطيته الابراشى
Mısır 1939 Maarıf M. 158 S. (14×20)
1735

123 – ازالة الرين فى مناقب الحسن والحسين
احمد عطا
[y. s.] 1300 14 S. (16×22)
691, 1289

124 – «كتاب» الازاهير المضمونة فى الدين والحكومة
أمين ظاهر خيرالله صليبا
Mısır 1338 Emin Hindiye M. 400 S. (14×20)
1718

125 – اساس التقديس فى علم الكلام
فخرالدين رازى
Mısır 1354 (1935) Mustafa el-Babi el-Halebi M. 197 S. (13×20)
729
— [Diğer tabı] Mısır 1328 Kürdistanül-İlmiye M. 246 S. (13×19)
1139

126 – الاساس دروس تركية للمدارس الابتدائية عمر محمد
Kahire 1327 (1909) Osmanlı M. 52 S. (11×15)
1661

127 – اساطير الف يوم كامل كيلانى
Mısır [t. s.] Maarif M. 256 S. (16×24)
1680

128 – الاستعاذة بالله من الشيطان الرجيم محمد بن مفلح المقدسى
Mısır 1311 Mehmet efendi M. 2+144 S. (12×19)
822

129 – الاستغاثة ابن تيمية الحرانى
Mısır 1323 Şerefiye M. I. C. 470-475 S. (14×20)
796

129 Mü. – الاستغاثة الكبرى باسماء الحسنى يوسف النبهانى
Beyrut 1319 Edebiye M. 112 S. (10×16)
1499

130 – الاستغفارات المنقذة من النار قطب الدين مكى
[y. t. s.] 78 S. (6×10)
1588

131 – اسرار الحج غزالى
Mısır [t. s.] Yusuf M. 108 S. (10×14)
1541

132 – اسرار الحكماء ياقوت المستعصمى
Kostantaniye 1300 Cevaib M. 87-165 S. (15×23)
291

133 – اسرار الربانية فى تسخير الارواح الروحانية
يوسف محمد الاوغانستانى
Mısır [t. s.] Hüseyniye M. 72 S (12×18)
1158

134 — اسرار السنية فى جملة فوائد طب وروحانية طه محمد عبدالله
[Mısır] 1326 (1908) 16 S. (12×18)
1356

135 — اسرار القرآن والذخيرةالمعدة لنوائب الزمان عبدالرحمن بن على
Mısır 1324 Cenah M. 153+7 S. (15×23)
174

136 — « تفسير » اسرارالقرآن عبدالعزيز چاويش
Asıtane 1331 Hidayet M. I. C. 448+6 S. (15×23)
243

137 — اسرارالنساء محمود كامل فريد
Mısır 1925 Terakki M. 94 S. (13×21)
925

138 — اسس الاخلاق الاسلامية احمد نعيم بابان
خورشيد كاظم البياتى (Çeviren)
Mısır 1371 (1951) Darülhadis lil tıbaatu vel-Neşr M. 4+92 S. (15×21)
1813

139 — الاسعاف الاولى محمد عبدالحميد
Mısır 1331 (1913) Maarif M. 2+171 S. (12×18)
1042

140 — اسعاف الشفيق . ببيان حكمة بيع الرقيق حبيب فضل باشا
İskenderiye [t. s.] Fita Kohin M. 15 S. (14×22)
659, 675, 1286

اسفار اربعة
Bak: Ktg. No. 669

141 — الاسكندرية فؤاد فرج
Mısır 1942 Maarif M. 109+2 S. (18×26)
142

142 – الاسلام — Hanotaux

محمد عبده (Çeviren)

[Mısır] [t. s.] 61 S. (12×18)
1193

143 – الاسلام خواطر وسوانح — Henri de Castri

احمد فتحى زغلول (Çeviren)

Mısır 1315 (1898) Maarif M. 7+7+192 S. (14×22)
682

144 – الاسلام دين عام خالد — محمد فريد وجدى

Mısır 1351 (1932) Dairetül-Maarif M. 190+2 S. (12×18)
1146, 1255

145 – الاسلام روح المدنية أوالدين الاسلامى واللورد كرومر

مصطفى غلايينى

Beyrut 1326 (1928) 4+288 S. (12×28)
1362

146 – الاسلام فى الرد على هانوتو

Mısır 1318 Umumiye M. 32 S. (14×23)
550

147 – الاسلام فى آمريكا — ميرزا عبدالرحيم التبريزى

Mısır 1311 42 S. (12×18)
1386

148 – الاسلام فى بولونيا

على اسماعيل فورونو فتش ، محمد سيد الحموى

Kahire 1354 (1936) İtimat M. 64 S. (12×18)
1151

149 — الاسلام واصول الحكم — على عبدالرزاق
Mısır 1343 (1925) Mısır M. 18+103 S. (16×23)
173

150 — الاسلام والرد على منتقديه — محمد عبده
Mısır 1327 Saadet M. 13+2+240 S. (15×23)
252, 334
— [Diğer tabı] Mısır 1343 Tevfik ül-Edebiye M. 13+2+244 S. (15×23)
351

151 — الاسلام ومستر سكوت — على احمد الجرجاوى
Mısır [t. s.] 78 S. (12×18)
1204

152 — الاسلام والنصرانية مع العلم والمدنية — محمد عبده
Mısır 1323 Menar M. 192 S. (12×18)
874, 963

153 — « رسالة » اسماء اهل بدر — عبدالله السويدى
Mısır [1278] 32 S (10×14)
1507

154 — اسنى المطالب فى مناقب على ابن ابى طالب
شمس الدين محمد الجزرى
Mekke 1324 Miriye M. 62 S. (12×18)
1407

155 — « شرح » الاشارات — نصيرالدين طوسى
İstanbul 1290 Amire M. 474 S. (16×25)
69

156 — « شرح » الاشارات — فخرالدين رازى
İstanbul 1290 Amire M. 474 S. (16×25)
69

الاشتراکی الزاهد ابو ذرالغفاری Bak: Ktg. No. 33

157 – الاشتقاق والتعریب عبدالقادر بن مصطفی المغربی
Mısır 1908 Hilâl M. 1+146 S. (12×18)
1106

158 – اشد الجهاد فی ابطال دعوی الاجتهاد داود البغدادی
Bombay 1305 Nuhbet-ül Ahbar M. 44 S. (15×23)
292

159 – الاشراق فی مکارم الاخلاق احمد البیروتی
Beyrut 1303 Edebiye M. 111 S. (10×16)
1538

160 – اشهر مشاهیر الاسلام فی‌الحرب والسیاسة رفیق بك العظم
Mısır 1319 1322 Hindiye M. I-IV. C. (16×24)
253

161 – اصحاب الکهف سعید العریان ، أمین دویدار ، محمود زهران
Mısır 1355 (1937) M. Rahmaniye M. 63+16 S. (10×13)
1806/10

162 – اصدقاء الربیع کامل کیلانی
Mısır [t. s.] Maarif M. 32 S. (16×12)
1731/1

163 – اصطلاحات الصوفیة الواردة فی الفتوحات المکیة
سید شریف جرجانی
[Mısır] 1283 Vehbi M. 12 S. (14×22)
425

164 – « مختصر فی » اصطلاحات الصوفیة محی‌الدین ابن عربی
Mısır 1283 Vehebiye M. 12 S. (16×24)
1627, 402

165 — اصفى الموارد عثمان بن سندالنجدى
Mısır 1313 İlmiye M. 120 S. (19×28)
65

166 — اصلاح الوعظ الدينى محمد عبدالعزيز الخولى
Mısır 1347 (1929) Mustafa el-Babi el-Halebi M. 6+255 S. (15×23)
304

167 — اصول الايمان
İskenderiye 1874 Emirgâniye M. 61 S. (12×18)
1309

Mü. 167 — اصول الحكم فى نظام العالم حسن كافى
Hicaz 1331 Vilâyet M. 63 S. (12×18)
1895 T. K.

168 — « كتاب » اصول الدين عبدالقادر بن طاهر التميمى
İstanbul 1346 Devlet M. I. C. 343+16 S. (14×22)
157

169 — « رسالة فى » اصول الدين
ابو سعيد الخادمى (Toplayan)
Mısır 1351 (1933) Mustafa el-Babi el-Halebi M. 21-32 S. (13×21)
444
— [Diğer tabı] Darülhilâfe 1314 Mehmet Hüseyin M. 11 S. (13×20)
979

170 — اصول الفلسفة أمين واصف بك
Mısır 1922-1926 Maarif M. I-IV. C. (14×22)
326

171 — اصول المنطقية محمد بن شريف الحسينى
Mısır 1328 Kürdistan ül-İlmiye M. 282 291 S. (12×19)
812, 841

172 — اصول النواميس والشرائع Montesquieu
يوسف آصف (Çeviren)
Mısır 1891 Umumiye M. I. C. 252 S. (14×22)
182

173 — اطفال العالم احمد عطيةالله
Kahire [t. s.] İsa el-Babi el-Halebi M. 44 S. (27×18) 8 resim
1665

174 — «كتب» الاطفال المصورة جورج روب ، محمد حمدى
Mısır [t. s.] Maarif M. I-IV. C. (17×24)
588

175 — اطواق الذهب فى المواعظ والخطب جارالله زمخشرى
Beyrut 1293 Cemiyet-ül-Fünun M. 73+2 S. (15×23)
358, 370
— [Diğer tabı] Beyrut 1314 Edebiye M. 112 S. (12×19)
786
— [Diğer tabı] Paris 1876 Nationale M. XVII+223 S. (13×20)
(C. Barbier de Meynard'ın tercemesile)
2402 T. K.

176 — اطيب الثمرات البكپازارية فى شرح صلاة النارية احمد نظيف
İstan' ul 1337 Amire M. 6+56 S. (18×26)
50

177 — اظهار الحق رحمةالله هندى
İstanbul 1284 Amire M. I-II. C. (17×25)
210
— [Diğer tabı] Mısır 1315 İlmiye M. I-II. C. (16×24)
361

178 — «رسالة فى» اغراض الحكيم فارابى
Mısır 1325 (1907) 31-43 S. (12×18)
1123

179 — اعترافات الغزالى أوكيف أرخ الغزالى نفسه

عبدالدائم ابو العطا البقرى

Kahire 1943 Lecnetül-telif M. 20+166 S. (14×23)
581

180 — اعتراف تولستوى وفلسفته

الار شمندريت انطونيوس بشير

Mısır 1930 Arap M. 122 S. (12×18)
1303

181 — اعتقادات فرق المسلمين والمشركين لفخرالدين رازى

مصطفى بك عبدالرزاق

Kahire 1356 (1938) Lecnetül-telif M. 8+102 S. (14×22)
628

182 — اعتقاد الاسلام عبدالله وليم كويليام

Beyrut 1306 Cemiyet-ül Fünun M. 56+2 S. (12×18)
1414

183 — اعجاز البيان تفسير سورة الفاتحة صدرالدين قونوى

Haydarabat 1309 Dairet-ül Maarif M. 358 S. (16×24)
123

184 — اعجاز القرآن ابو بكر الباقلانى

Mısır 1315 İslâm M. 2+136 S. (15×23)
254

185 — « رسائل » اعظم حاجة الانسان فى فهم ما امتاز به عن الحيوان

محمد صبحى

Dimaşk 1327 İlmiye M. 32 S. (12×19)
1319

186 — الاعلام (قاموس تراجم) خيرالدين الزركلى
Mısır 1345-1347 (1927-1928) Arabiye M. I-III. C. (15×23)
127

187 — اعلام النبوة على بن محمد الماوردى
Mısır 1319 Behiyye M. 165 S. (13×19)
750

188 — أفان الانسان أم خالد ؟ ا. ت. جونس
Kostantaniye 1911 Agop Mateosyan M. 16 S. (10×16)
1527

189 — افضل الصلوات على سيد السادات يوسف النبهانى
Beyrut 1309 Edebiye M. 8+264 S. (14×21)
449

190 — «كتيب فى» الاقتصاد حافظ ابراهيم
Mısır 1331 (1913) Maarif M. 55 S. (12×19)
1127

191 — الاقتصاد شرح البردة لاخص العباد حسن فهمى اوجاق زاده
İstanbul 1328 Amire M. 190 S. (18×26)
87

192 — الاقتصاد فى الاعتقاد محمد غزالى
Mısır [t. s.] Edebiye M. 115+4 S. (15×23)
177, 237

193 — اقرب المسالك لمذهب الامام مالك احمد بن الدردير
Mısır 1299 164 S. (12×18)
814

194 — اقسام العلوم العقلية ابن سينا
Mısır 1328 Kürdistan-ül-İlmiye M. 225-243 S. (12×19)
812, 841
— [Diğer tabı] Kostantaniye 1299 Cevaib M. 71-80 S. (12×19)
1069

195 — الاقوال المعربة عن احوال الاشربة حسن الجبرتى
Mısır 1327 İlmiye M. 58-64 S. (14×23)
594

« مقدمة كتاب » اقوم المسالك فى معرفة احوال الممالك
Bak: Ktg. No. 1584

197 — آكام المرجان فى احكام الجان بدرالدين محمد الشبلى
Mısır 1326 Saadet M. 8+231 S. (15×23)
269

198 — اكتشاف مسئلة جديدة من الجغرافيا الرياضية
محمد بن مصطفى رحيم الطرابلسى
Beyrut 1315 (1897) Katulikiye M. 23 S. (12×21)
509

199 — الاكليل فى المتشابه والتأويل ابن تيمية الحرانى
Mısır 1323 Şerefiye M. II. C. 35 S. (14×20)
796

200 — « شرح » اكمل الدين على وصية الامام اعظم
محمد بن محمود البابيورتى
[İstanbul] 1289 78+8 S. (10×15)
1493

201 — الجام العوام عن علم الكلام غزالى
Mısır 1303 Alamiye M. 63 S. (11×17)
872
— [Diğer tabı] Mısır 1316 Ezheriye M. 80 S. (18×26)
196
— [Diğer tabı] Mısır 1328 Ezheriye M. 80 S. (18×26)
197

202 — الالزم من لزوم مالا يلزم ابو العلاء المعرى
Mısır 1323 Cümhur M. 13+187 S. (14×22)
180

203 — « الرسالة فى » الالغاز

Kostantaniye 1302 Cevaib M. 205 212 S. (15×23)
230

204 — الالفاظ العربية والفلسفة اللغوية جرجى زيدان

Beyrut 1886 Kıddıs Cavercîus M. 2+98 S. (12×19)
791

205 — الالفاظ الكتابية عبدالرحمن بن عيسى الهمدانى

Beyrut 1898 Âbâ-ül Yesuiyin M. IX+339 S. (10×16)
1430

206 — الف ـ ياء . امثلة الحروف محمد الهراوى

Mısır 1937 Maarif M. 40 S. (14×21)
937

207 — الف كلمة على ابن ابى طالب

Mısır [t. s] Mahmudiye M. 64 S. (13×18)
1084

208 — الف ليلة وليلة

Beyrut 1914 Katulikiye M. I-V. C. (14×21)
1722
— [Diğer tabı] Mısır 1323 Âmire M. I-IV. C. (16×25)
201
— [Diğer tabı] Mısır [t. s.] Mehmet Ali Sabit M. I-IV. C. (14×22)
433
— [Diğer tabı] Mısır 1279 Abdurrahman Rüşdi M. I. C. 1+495 S. (14×22)
507

Mü. **208** — الفيه (كتاب خلاصة فى النحو) محمد ابن مالك

[y. t. s.] 76 S. (15×23)
(Fransızca tercemesile)
783 T. K.

209 — الالفية الوردية فى تعبير الرؤيا عمر ابن الوردى
Mısır 1326 Ezher M. 64 S. (12×18)
1083

210 — الله (فى نشئة العقيدة الالٓهية) عباس محمود العقاد
Mısır 1947 Darül-Maarif M. 297 S. (14×23)
342

211 — « رسالة » الماس فى احتباك يعجز الجنة والناس
محمد ابن عيسى الجزائرى التونسى
Tunus 1306 Resmiye M. 32 S. (14×24)
333

212 — « مجموعة » الالواح مباركة بهاءالله
Mısır 1338 Saadet M. 412 S. (14×23)
496

213 — « رسالة » الالٓهية محمد بن عبدالله
Mısır 1328 Kürdistanül-İlmiye M. 558 568 S. (12×20)
812, 841

214 — ام الدنيا على احمد الشهيدى
Mısır 1320 (1903) Temeddün M. 151+2 S. (12×18)
1192

215 — ام الشعر الذهبى كامل كيلانى
Mısır 1931 Asrîye M. 120 S. (14×19)
1740/2

216 — الامالى التمهيدية فى مبادى العربية ظاهر خيرالله
Beyrut 1891 Edebiye M. 148 S. (10×16)
1516

217 — الامامة والسياسة عبدالله بن مسلم ابن قتيبة
[Mısır] 1327 (1909) 8+395 S. (12×19)
741

218 — امثال ابن سلام ابو عبيد القاسم ابن سلام
Kostantaniye 1302 Cevaib M. 16 S. (15×23)
230

219 — امثال الحكمية
Kostantaniye 1300 Cavaib M. 143-165 S. (15×23)
291

220 — امثال سليمان [سليمان نجى]
Beyrut 1899 Emir M. 88 S. (9×15)
1472
— [Diğer tabı] Beyrut 1945 Emirgâniye M. 89 S. (12×17)
1756

221 — امثال العرب مفضل لضبي
Kostantaniye 1300 Cevaib M. 86 S. (15×23)
291

222 — امثال على ابن ابى طالب
Mısır 1318 (1900) Temeddün M. 11 S. (11×18)
1114
— [Diğer tabı] Kostantaniye 1302 Cevaib M. 107-114 S. (15×23)
230

Mü. **222** — امثال لقمان حكيم لقمان حكيم
Paris 1847 Théophile Barsais III+104 S. (16×25)
(M. M. Léon ve Henri Hélot'nun tercemelerile)
484 T.K.

223 — امثلة جديدة فى التصريف
Beyrut 1305 36 S. (12×18)
1167

224 — الامر المحكم المربوط فى مايلزم اهل طريق الله من المشروط
محى الدين ابن عربى
Kostantaniye 1302 Cevaib M. 222-228 S. (15×23)
230
— [Diğer tabı] Beyrut 1312 Ünsiye M. 7 S. (12×18)
777, 864

225 — امنية الالمعى ومنية المدعى حسين احمد بن على الاسوانى
[y. s.] 1318 İlya M. 42+16 S. (14×22)
646

226 — « كتاب » الامير Nicolas Machiaveli
محمد لطفى جمعه (Çeviren)
Mısır 1912 Maarif M. 198+7 S. (12×18) 1 resim
1035

227 — الاميرة القاسية كامل كيلانى
Mısır 1947 Maarif M. 28 S. (16×22)
1734/1

228 — الاناشيد والمحفوظات المدرسية
عبداللطيف المغربى ، عمران فرج الجمل ، محمد حافظ ابراهيم
Mısır 1347-1351 (1929-1932)) Maarif M. I-IV. C. (12×18)
1179

229 — الانتقاد الرجيح فى شرح الاعتقاد الصحيح
صديق حسن خان الهندى
Mısır 1298 Bulak M. 141-360 S. (17×25)
106

230 — انجاح الطلب بسلسلة الذهب عبدالفتاح المحمودى
Beyrut 1320 Edebiye M. 23 S. 10×16)
1482

231 — الانسان الكامل فى معرفة الاواخر والاوائل
عبدالكريم الجيلانى
Mısır 1328 Ezheriye M. I-II. C. (18×26)
197
— [Diğer tabı] Mısır 1316 Ezheriye M I-II. C. (18×26)
196
— [Diğer tabı] Mısır 1293 Bulak M. I-II. C. (18×26)
90, 199

232 — « كتاب » الانشاء الدوائر محى‌الدين ابن عربى
Leiden 1919 E. J. Brile. XX + 38 S (15×23)
1678

233 — انشاء المكاتيب (فرانسوى وعربى) أمين خورى
Beyrut [1889] Emin Huri M. 16+272 S. (10×17)
1077

234 — انشقاق القمر فى معجزات سيدالبشر محمد على احمد
Mısır [t. s.] 52 S. (12×19)
953

235 — « رسالة » الانصاف فى رفع‌الاعتساف عبدالله دهلوى
Mısır 1313 Umumiye M. 102-146 S. (16×24)
115, 209

236 — الانصاف فى بيان سبب الاختلاف شاه ولى‌الله دهلوى
Mısır 1327 İlmiye M. 29 S. (14×23)
594

237 — الانقلاب العثمانى جرجى زيدان
Mısır 1933 Hilal M. 244 S. (13×20)
923

238 — الانوار القدسية فى بيان آداب العبودية عبدالوهاب شعرانى
[Mısır] 1277 124 S. (14×22)
407, 704
— [Diğer tabı] Mısır 1317 Amiretül-Şarkiye M. 60 S. (15×23)
284

239 — انوار القدسية فى تنزيه طرق القوم العلية
محمد بن الشيخ محمد حسن ظافر المدنى
[y. s.] 1302 2+69 S. (14×22)
186, 222

240 — انوار القدسية فى مقدمة الطريقة السنوسية

احمد الشريف السنوسى

İstanbul 1339 Amire M, 117 S. (11×15)
1490

241 — انوار المحمدية من المواهب اللدنية يوسف بن اسماعيل النبهانى

Beyrut 1310 Edebiye M. 8+632 S. (14×22)
468

242 — الانوار المنبلجة من مطالع المنفرجة محمد سعيد الحسينى

Beyrut 1317 Ceride M. 145 S (11×17)
1074, 1441

Mü. 242 — انوار النبويه والآثار الاحمديه احمد بك

Kostantaniye 1329 Hayriye M. 7+67+2 S. (14×20)
1952 T.K.

243 — «كتاب» الانوار ومصباح السرور والافكار ابوالحسن البكرى

Mısır 1347 Mustafa el-Babi el-Halebi M. 116 S. (15×23)
212

244 — انيس الجلساء فى ديوان الخنساء الخنساء

Beyrut 1888 Katulikiye M. 227+112+21 S. (13×20)
1643

245 — انس الجلساء فى شرح ديوان الخنساء

الاب لويس شيخواليسوعى

Beyrut 1895 Katulikiye M. 25+269 S. (16×24)
322

246 — انيس الجليس امام سيوطى

[İstanbul] 1299 5+192 S. (15×23)
310

247 — الاوراد الاسبوعية
محيي‌الدين ابن عربى
İstanbul 1299 Hacı Muharrem M. 60 S. (10×15)
1504
— [Diğer tabı] [İstanbul] [t. s.] 64 S. (10×15)
1497

248 — اوراد بهائية
محمد بهاءالدين نقشبند
[y. t. s.] 62 S. (13×21)
411
— [Diğer tabı] İstanbul 1298 64 S. (9×13)
1570
— [Diğer tabı] İstanbul 1285 63 S. (9×13)
1583

249 — اوراد سعدالدين جباوى
سعدالدين جباوى
Şam [t. s.] Bedayi-ül-fünun M. 3+28 S. (10×14)
1557

250 — اوراد سنية
يشار افندى
Hicaz 1316 Vilâyet M. 30 S. (13×20)
514

251 — اوراد سنية
[y.s] 1290 35 S. (8×12)
1582

252 — اوراد سنية لاهل الآخرة مغنية عن الاحزاب البدعية لاهل الغفلة
حافظ سيد
İstanbul 1269 15 S. (10×16)
1374

253 — اوراد الطريقة الاحمدية الشاذلية
احمد ابن ادريس
[y. t. s.] 5 S. (9×12)
1569

254 — اوراد عبدالغنى
عبدالغنى النابلسى
Dimaşk 1281 Dumaniye M. 32 S. (12×18)
534

255 — « مجموع » الاوارد الكبير مصطفى البكرى
Mısır [t.s] Said Ali M. 140 S. (12×18)
1137

256 — أوراد المأثوره محمد جمال الدين الدمشقى
Beyrut 1320 64 S. (10×16)
1534

257 — أوراد المولوية
İstanbul 1282 Hacı Muharrem M. 8+56 S. (15×22)
392

258 — « رسالة » الاوراد المشهورة من الطريقة النقشبندية
محمد على اليانيوى
Mısır 1330 Saadet M. 18 S. (12×18)
1224

259 — « رسالة » الاوراق البغدادية فى الحوادث النجدية
ابراهيم الراوى
Bağdat [t. s.] Neccah M. 21 S. (14×19)
983

260 — اهل الكهف توفيق الحكيم
Mısır 1935 Enmuzeciyye M. 179 S. (13×19)
483

261 — ايام حيات النبى الكريم
Mısır 1354 (1935) Saadet M. 32 S. (15×23)
592, 670

262 — ايثار الحق على الخلق فى رد الخلافات الى مذهب الحق
محمد ابن المرتضى اليمانى
Mısır 1318 Adab M. 483 S. (15×23)
271, 537

263 — ايضاح ابداع حكمة الحكيم فى بيان بسم‌الله الرحمن‌الرحيم

عبدالله محمد عليش

Mısır 1295 Vehebiye M. 48 S. (14×22)
397

264 — ايضاح اسرار علوم المقربين

محمد بن عبدالله عيدروس باعلوى

Mısır 1352 (1933) Mustafa el-Babi-el-Halebi M. 7+63 S. (19×27)
26

265 — ايضاح الاسرار العلوية ومنهاج السادة العلوية

فضل بن الغوث علوى

Mısır 1316 Adab ve el-Mueyyed M. 132 S. (14×22)
424, 567, 591

266 — ايضاح الدلالات فى سماع الآلات عبدالغنى النابلسى

Dimaşk 1302 Hufniye M. 44 S. (12×21)
519

— [Diğer tabı] [y.t.s.] 31 S. (12×18)
752, 1015

ايضاح قواعد اللغة العربية Bak: Ktg. No. 1307

267 — الايمان والروح

احمد عبد المنعم عبدالسلام الحلوانى

Mısır 1366 (1947) Mustafa el-Babi el-Halebi M. 6+240 S. (14×23)
575

268 — ايمانى احمد حسين

Mısır 1936 Regaib M. 319 S. (12×18) 1 resim
1034

269 — اين الاسلام محمد العطار

Mısır 1331 (1913) Mıftah M. 32 S. (12×17)
1402

270 — « كتاب » اين الانسان طنطاوى جوهرى
Mısır [t.s.] Maarif M. 272 S. (12×19)
772

271 — « رسالة » أيهاالولد غزالى
Mısır 1328 Kürdistan el-İlmiye M. 95-124 S. (12×19)
812, 841

272 — « شرح » أيهاالولد ابو سعيد خادمى
[Istanbul] 1305 Amire M. 187 S. (10×16)
1473

ب

273 — باب الفتوح لمعرفة احوال الروح عبدالهادى نجا الابيارى
Mısır 1304 Hayriye M. 196+8 S. (12×18)
721

274 — بابا عبدالله والدرويش كامل كيلانى
Mısır [t s.] Maarif M. 16 S. (16×22)
1730/1

275 — البابيون فى التاريخ عبدالرزاق الحسينى
Sa·da 1349 (1930) İrfan M. 26 S. (14×23)
557

276 — البارقة ابوالهدا محمد صيادى
Mısır [t.s.] Takaddüm M. 10 S. (14×23)
345

277 — باكورة السليمانية فى كشف اسرارالدّيانة النصيرية
سليمان افندى الاذنى
[Beyrut 1862] 119 S. (10×16)
1440

278 — بحرالآداب
الاخ بلاج
Mısır 1907 Cevaib M. II. C. 314 S. (12×20)
855

279 — بحر الكلام فى علم التوحيد
ابو المعين نسفى
Mısır 1329 (1911) Kürdistan-el-İlmiye M. 112 S. (12×19)
484, 833

280 — بداية الهداية
غزالى
[Mısır] 1291 Vehebiye M. 188 S. (15×23)
307, 350
— [Diğer tabı] Mısır 1330. Hayriye M. 88 S. (19×26)
56
— [Diğer tabı] Mısır 1283 Vehebiye M. 50 S. (16×25)
1627

281 — بدرالبدور وحكايات اخرى
كامل كيلانى
Mısır [t.s.] Asrîye M. 138 S. (14×19)
1740/3

282 — البدر التمام فى قصة سيدنا يوسف عليه‌السلام
اسماعيل ابو خضرة التلبنتى
Mısır [t.s.] Saadet M. 64 S. (11×17)
1376

283 — «كتاب» البدر فى تفسير سورة القدر
عبدالله ضياءالدين ديوريكى
Mısır 1322 Hamidiye M. 16 S. (15×25)
158

284 — البركة فى فضل السعى والحركة
محمد بن عبدالرحمن الوصابى الجيشى
Mısır 1354 Şark M. 429+10 S. (15×23)
357

285 — برنامج المكتبة الخالدية العمومية فى القدس الشريف
Kudüs 1318 (1900) Corci Habib M. 5+78 S. (13×21)
466

286 — البرودالدرية محمد محى الدين
Dersaadet 1309 Mahmud Bey M. 19 S. (12×18)
1065

287 — البرهان الازهر فى مناقب الشيخ الاكبر محمد رجب حلمى
Mısır 1326 Saadet M. 78 S. (14×22)
417, 665

288 — برهان الاصفياء فى تفسير سورةالانبياء احمد حسام الدين الركالى
İzmir 1333 Türk M. 22 S. (19×29)
22

289 — البرهان الجليل على حيات عيسى ابن مريم وتكذيب خروج المثيل
عبدالله الفشاورى
Lahur 1317 Azizi M. 16 S. (13×22)
645

290 — البرهان السديد فى تأييد مذهب الروحيين ونبذ مذهب الماديين
كيريوس بولس ابوالمراد
Bevrut 1909 Edebiye M. 154 S. (12×18)
1062

291 — البرهان الصادق فى تنزيه الخالق ابوالهدا محمد صيادى
Mısır 1326 Ali Sükker M. 20 S. (13×23)
687, 1296

292 — البرهان الصريح فى ابطال الوهية المسيح
جلال الدين شمس احمدى
Dimaşk 1348 (1929) İbni Zeydun M. 72 S. (15×21)
911, 1236

293 — البرهان الصريح فى بشائر النبي والمسيح

احمد ترجمان ، محمد حبيب

Mısır 1327 Menar M. 96 S. (12×18)
1082

294 — البرهان القاطع فى اثبات الصانع وجميع ماجاءت به الشرائع

محمد بن ابراهيم الوزير

Kahire 1349 Selefiye M. 70 S. (14×23)
632, 1279

295 — البرهان المسدد فى اثبات نبوة سيدنا محمد صلى الله عليه وسلم

يوسف النبهانى

Beyrut 1324 176 S. (10×17)
1072

296 — البرهان المؤيد لصاحب مداليد محمد صالح المنير

Kostantaniye 1301 Mihran M. 187+5 S. (11×17)
1436

297 — البستان اسعاف النشاشيبي

Mısır 1347 (1928) Maarif M. 147 S. (12×18)
1122

298 — بستان العارفين ابو الليث سمرقندى

Mısır 1319 Tekaddüm M. 216 S. (18×26)
48
— [Diğer tabı] Dersaadet 1325 Şirketi Sahafiye M. 234+4 S. (19×26)
98

299 — بسط فى احكام الطريق

Mısır 1299 Hüseyniye M. 41 S. (10×16)
1397

300 — « رسالة فى » البسملة الشريفة حسن الشطى

Dimaşk 1328 Ravzat-uş Şam M 11 S. (12×18)
1154

301 — بشائر الخيرات وبلوغ المسرات فى الصلاة على خير البريات

عبدالقادر كيلانى

Mısır 1342 (1923) Darü Ihya-il-Kütübil-Arabiye M. 11 S. (12×18)
826

302 — بصيرة السالكين وهتك الماكرين من علماء السوء والمشايخ المبتدعين

محمد عثمان المدنى

İstanbul 1341 Mahmut Bey M. 240 S. (13×20)
761

303 — بطل آتينا

كامل كيلانى

Mısır 1936 Maarif M. 36 S. (16×22)
1733/1

304 — « رساله » البعلبكيه

ابن تيمية الحرانى

Mısır 1328 Kurdistanül-İlmiye M. 389-436 S. (14×20)
812, 841

305 — بغية الواجد فى مكتوبات مولانا خالد

محمد اسعد صاحب زاده

Dimaşk 1334 Terakki M. 320 S. (15×23)
346

306 — « رسالة » بقاء النفس بعد فناء الجسد

نصيرالدين طوسى

Dimaşk 1342 Ramsis M. 49 S. (14×23)
616

307 — « فى » بلاد العجائب

كامل كيلانى

Mısır 1935 Maarif M. 36 S. (16×22)
1733/3

308 — البلاغة الواضحه

على الجازم ، مصطفى أمين

Mısır 1354 (1936) Maarif M. 308 S. (15×23)
240

309 — بلوغ الارب فى ترجمة الشيخ الرجب وذرية اهل الحسب
ابراهيم راوى رفاعى
Beyrut 1329 İkbal M. 232 S. (12×20)
793, 947

310 — بلوغ الامالى فى سيرة الامام محمد بن حسن الشيبانى
محمد زاهد الكوثرى
Mısır 1355 Hancı M. 72+14 S. (14×23)
335

311 — بناء الجمل مصطفى محمد ابراهيم
Mısır 1354 İtimat M. 80 S. (14×20)
1771

312 — بناء دولة المصر محمد على
محمد فوأد شكرى ، عبدالمقصود العنانى ، سيد محمد خليل
Kahire 1367 (1948) Lecnet-üI te'lif M. 20+847 S. (14×23)3 harita
321

313 — بنت الامير سعيد العريان ، أمين دويدار ، محمود زهران
Mısır 1355 (1936) Rahmaniye M. 63+16 S. (10×13)
1806/9

314 — بوارق الفطانة لتقوية البطانة فضل بن الغوث علوى
[y. t. s] 31 S. (10×14)
1519, 1267

315 — « كتاب » بهاءالله الى السلطان ناصرالدين شاه بهاءالله
Mısır 1330 44 S. (13×19)
1385

316 — بهاء الله والعصر الجديد J. Esselmont
Mısır [t. s.] Darül-Usûr M. 256 S. (14×22) 2 Resim
517

317 – بهجة الاسرار ومعدن الانوار نورالدين الشطنوفى
Mısır 1330 Şirket-ül-temeddün M. 238+2 S (18×29)
33

318 – بهجة الانام فى مولد بدرالتمام حسين الجسرالهمام
Beyrut 1331 Ehliye M. 22 S. (14×20)
1630

319 – البهجة السنية فى آداب الطريقة الخالدية النقشبندية
محمد بن عبدالله الخانى
Mısır 1319 Meymeniye M. 94+2 S. (15×25)
109, 120

320 – البهجة السنية فى شرح دعوة الجلجلوتية غزالى
[y. s.] 1316 Beyan M. 64 S. (12×17)
1125

321 – بهجة العلوم فى الفلسفة العربية وموازنتها بالعلوم العصرية
طنطاوى جوهرى
Mısır 1354 (1936) Mustafa el-Babi el-Halebi M. 328 S. (17×25)
93

322 – بهجة الوسائل بشرح مسائل محمد نووى الشافعى
Mısır 1349 Mustafa el-Babi el-Halebi M. 40 S. (19×27)
27

323 – بيان الجوهر النفيس ابن سينا
Mısır 1328 Kürdistan-ül-İlmiye M. 258-279 S. (12×19)
812, 841

324 – البيان فى اصل تكوين الانسان احمد بك الحسينى
Mısır 1328 Kürdistan-ül-İlmiye M. 208 S. (12×17)
993

325 — « مختصر فى » بيان الايمان والاسلام والسنة

ابو سعيد الخادمى (toplayan)

Mısır 1351 (1933) Mustafa el- Babi el-Halebi M 10 S. (13×21)
444

— [Diğer tabı] İstanbul 1311 Mehmet Hüseyin M. 8 S. (13×20)
979

326 — « من رسائل » بيان الحق

Darül Hilâfe 1328 Mahmut Bey M. 30 S. (15×21)
1634, 1168

327 — « رسالة فى » بيان كيفية انتشار الاديان رفيق عظم زاده

Mısır 1314 İslâm M. 44+1 S. (15×23)
315

328 — البيان والبديع . للسنة الرابعة من المدارس الثانوية

Kahire 1355 Emiriye M 80 S. (16×24)
1705/4

329 — البيان والمزيد شرح انس الوحيد ونزهة المريد

شهاب الدين احمد

[Mısır] 1306 Amire M. 64 S. (15×23)
404

330 — بيان هام لعالم الاسلام محمد اسعد افندى صاحب زاده

Şam 1333 Terakki M. 18 S. (10×16)
1381

331 — بيان الهدى من الضلال ابن تيمية الحرانى

Mısır 1323 Şerefiye M II. C. 152 166 S. (14×20)
796

332 — البيت الجديد

Mısır [t. s.] Nahidda M. 32 S. (13×17)
1747/4

333 – بيت السادات الوفائية
محمد توفيق البكرى الصديق
Mısır [t. s.] 103 S. (14×22)
672

334 – بيت الصديق
محمد توفيق البكرى الصديق
Mısır 1323 Müeyyed M. 8+416 S. (15×22)
261

335 – بين الدين والعلم
اسماعيل مظهر
Mısır 1930 Darül-Usûr M. 6+312 S. (14×23)
590

ت

336 – «كتاب» التاج
محمد لبيب ، طلبة القصاص ، على احمد ، حس محمود حسوبة
Mısır 1354-1363 (1944-1945) Tevekkül M. I-II. C. (12×20)
939

337 – تاج الرسائل ومنهاج الوسائل
محى الدين ابن عربى
Mısır 1328 Kürdistanül-İlmiye M. 553-558 S. (14×20)
812, 841

338 – تاج العروس الحاوى لتهذيب النفوس
تاج الدين ابن عطاءالله الاسكندرى
Mısır 1291 Vadi el-Nil M. 35 S. (15×23)
234

339 – تاجر بغداد
كامل كيلانى
Mısır 1932 Maarif M. 80 S. (16×22)
1729/3

340 – تاجر البندقية Shakspeare

كامل كيلانى (Nakleden)

Mısır [t. s.] Maarif M. 70 S. (14×20)
1738/2

341 – تاجر دمشق سعيدالعريان ، أمين دويدار ، محمود زهران

Mısır 1357 (1938) Rahmaniye M. 63 S. (10×13)
1806/15

342 – التاريخ الأثرى من القرآن الشريف مصطفى الدمياطى

Mısır 1317 (1899) Terakki M. 4+125 S. (12×18)
1345

343 – تاريخ الادب العربى

احمد الاسكندرى ، احمد أمين، على جازم ، عبدالعزيز بشرى، احمد ضيف

Kahire 1937 Emiriye M. I-II, III-IV. C. (14×23)
544, 356

— [Diğer tabı] Mısır 1938 1939 Lecnet ül-telif M. I IV. C. (14×22)
601

343 Mü – « المجمل فى » تاريخ الادب العربى

Kahire 1932 Emiriye M. 2+195 S. (14×23)
545

344 – تاريخ الادب العربى احمد حسن زيات

Mısır 1347 (1928) İtimat M. 10+403+4 S. (14×23)
605

345 – تاريخ الاسلامى محمد عبدالرحيم مصطفى ، ابراهيم نمير سيف الدين

Mısır 1936 Maarif M. II. C. 96 S. (12×19)
1505

346 – التاريخ الاوحد للغوث الرفاعى الامجد ابوالهدا محمد صيادى

Mısır [t. s] Mahruse M. 144 S. (14×22)
155

347 – تاريخ التشريع الاسلامى محمد بك الخضرى
Mısır 1348 (1930) Kütübül-Arabiye M. 399 S (12×18)
1182

348 – تاريخ التعليم فى عصر محمد على احمد عزت عبدالكريم
Mısır 1938 İtimat M. 29+798 S. (19×24) 9 levha
219

349 – تاريخ التمدن الاسلامى جرجى زيدان
Mısır 1902-1906 Hilâl M. I-V. C. (15×23)
139

350 – تاريخ التمدن الاسلامى شبلى النعمانى
Mısır 1330 Menar M. 167 S. (12×18)
1425

351 – تاريخ الجمعيات السرية والحركات الهدامة محمد عبدالله عنان
Mısır 1926 Hilâl M. 223 S. (14×23)
578

352 – تاريخ الحضارة الاسلامية F. Barthold
(Çeviren) حمزه طاهر
Mısır 1942 Maarif M. 128 S (14×20)
1758

353 – « من » تاريخ الحركات الفكرية فى الاسلام بندلى جوزى
Kudüs 1928 Beytül mukaddesin M. I. C. 182 S. (13×21)
935

354 – تاريخ الحكماء ـ درة الاخبار ولمعة الانوار ظهيرالدين على البيهقى
Lahur 1350 134 S. (14×22) 1 resim
639

355 – تاريخ سورية ولبنان وفلسطين فردينان توتل
Beyrut 1934 Katulikiye M. 198 S. (14×20)
1752

356 – تاريخ سيف‌الله خالد ابن الوليد البطل الفاتح ابو زيد شبلى
Mısır 1352 (1933) Mısriye M. 3+212 S. (15×24)
221

357 – تاريخ علماء بغداد . منتخب المختار محمد بن رافع السلامى
Bağdat 1357 (1938) Ahali M. 287 S. (14×22)
1596

358 – تاريخ العلويين محمد أمين غالب الطويل
Lazkiye 1343 (1924) Terakki M. 478 S. (12×18)
1047

359 – تاريخ فلاسفة الاسلام فى المشرق والمغرب محمد لطفى جمعه
Mısır 1345 (1927) Maarif M. 16+327 S (14×23) 3 resim
548

360 – تاريخ الفلسفة من اقدم عصورها الى الآن حنا اسعد فهمى
Mısır 1921 Yusufiye M. 8+356 S. (12×18)
1231

361 – تاريخ الفلاسفة عبدالله المصرى (Çeviren)
Kostantaniye 1302 Cevaib M. 159 S. (13×19)
802

362 – تاريخ الفلسفة فى الاسلام T. J.de Boer
محمد عبدالهادى ابوريده (Çeviren)
Kahire 1357 (1938) Lecnet-ül-te'lif M, 10+294 S. (14×23)
339

363 – تاريخ القران والمصاحف موسى جارالله روستوفدونى
Petersburg 1323 (1905) İslâmiye M. 38 S (15×21)
1295

364 – تاريخ الماسونية العام جرجى زيدان
Mısır 1889 Mahruse M. 6+256 S. (12×18)
852

365 — تاريخ مصر الحديثة ابراهيم سيف‌الدين ، ابراهيم احمد عبده
Mısır 1933 Mutavassıta M. 184 S. (14×22)
678

366 — « مختصر » التاريخ المقدس باللغتين العربية والفرنسية
Beyrut 1896 Aba'ül-murselin ül-Yesuiyin M. 185 S. (8×13)
1789

367 — تاريخ نجدالحديث وملحقاته أمين الريحانى
Beyrut 1928 İlmiye M. 8+208 S. (14×22) 8 resim, 1 harita
619

368 — تاريخ الوقايع المصرية ١٨٢٨_١٩٤٢ ابراهيم عبده
Kahire 1946 Tevekkül M. 230 S. (13×20)
482

369 — تاريخ اليزيدية واصل عقيدتهم عباس العزاوى
Bağdat 1354 (1935) Bağdat M. 228 S. (14×22) 10 resim, 1 harita
154

370 — تأسيس المبانى فى اللسان العثمانى عبدالباسط الانسى
Beyrut 1315 Ceridetül-Beyrut M. 208 S. (13×20)
790

371 — التأمل فى مشاهد الطبيعة عطيه محمد
Mısır 1348 (1930) Sa'ad M. I, II-III. C. (12×18)
1178, 1094

372 — التأمل فى مشاهد الطبيعة محمد عبدالجواد
Mısır 1925 Maarif M. I-II. C. (13×19)
789

373 — تأييد مذهب السلف سليمان بن سحمان النجدى
Bombay 1323 Mustafaviye M. 68 S. (15×23)
227

374 — التبر المسبوك فى نصائح الملوك غزالى
Mısır 1306 Hayriye M. 4+168 S. (18×26)
38
— [Diğer tabı] Mısır 1277 Kasteliye M. 24 S. (14×22)
685

375 — تبصرة المرشدين محمد عبدالوهاب الجيستانى
Kazan 1308 (1890) Hizane M. 17-29 S. (14×22)
651, 1288, 1291

376 — التبصر بالتجارة ابو عثمان جاحظ البصرى
Mısır 1354 (1935) Rahmaniye M. 42 S. (13×24)
564

377 — التبصر فى الدين وتمييز الفرقة الناجية عن الفرق الهالكين
ابو المظفر الاسفراييني
Mısır 1359 (1940) Envar M. 136 S. (18×26)
77

378 — التبيان فى زكاة الأثمان محمد حسنين مخلوف العدوى
Mısır 1344 Maahed M. 48 S. (12×18)
1306

379 — التبيان فى نزول القرآن ابن تيمية الحرانى
Mısır 1323 Amire M. I. C. 218-230 S. (13×19)
796

380 — تبييض الصحيفة فى مناقب الامام ابى حنيفة جلال الدين السيوطى
Haydarabat Dekken 1317 Meclisi Dairetül-Maarif M. 32 S. (14×22)
445

381 — تتمة صوان الحكمة ظهير الدين على بيهقى
Lahur 1351 (1935) Guranditta Kapur M. 14+359 S. (14×23) 2 resim
589

382 — تجديد ذكرى ابى العلا طه حسين
Mısır 1356 (1937) Maarif M. 311 S. (15×23)
612

383 — « شرح » التجريد لنصيرالدين طوسى على بن محمد القوشجى
İstanbul 1311 Amire M I-II. C. (22×32)
8/2

384 — التجريد فى كلمة التوحيد غزالى
Mısır 1325 Saadet M. 80-108 S. (14×21)
432

385 — تحذير الاخيار من ركوب العار والنار فضل بن الغوث علوى
[y. s.] 1277 79 S. (14×21)
419, 422

386 — تحذير أهل الايمان عن الحكم بغير ما انزل الرحمن
اسماعيل الاسعردى
Mısır 1327 Kürdistanül-İlmiye M. 48 S. (13×21)
162

387 — تحذير أهل ايمان من الكذب والظن والبهتان
Benares 1303 Sıddîkî M. 74+4 S. (15×23)
257

388 — تحذير المسلمين والمسلمات من مدارس النصارى والمستشفيات
احمد على المليجى الكتبى
Mısır 1328 (1911) 16 S. (12×18)
1369

389 — التحذير من اتخاذ الصور والتصوير يوسف النبهانى
Beyrut 1324 14 S. (10×17)
1072

390 — تحرير المرأة قاسم أمين بك
Mısır 1941 173 S. (13×21)
927

391 – التحرير الوجيز فيما يبتغيه المستجيز محمد زاهد بن الحسن الكوثرى
[Mısır] 1360 Envar M. 47 S. (14×23)
561

392 – تحفة الاحباب فى فضائل الاصحاب محمد رامى
İstanbul 1328 Şirketi Sahafiye M. 16 S. (14×24)
324

393 – تحفة اخوان الصفا
Calcurta 1812 Hind Oostanee Press. VIII+442 S. (15×24)
1271

394 – تحفة الاخوان عبدالعزير الاغطاشى
İstanbul 1280 Hacı Muharrem M. 32 S. (14×22)
529

395 – تحفة الاخوان عبدالقادر الكيلانى الاسكندرانى
Şam [t. s.] Feyha M. 32 S. (13×20)
926

396 – تحفة الاخوان على نصيحة الخلان محمود حمدى المرعشى
Şam 1327 Bedayiül-Fünun M. 52+4 S (14×22)
680

397 – تحفة الاريب بما فى القرآن من الغريب ابو حيان الاندلسى
Hama 1345 (1926) Ihlas M. 142+4 S. (13×19)
1317

398 – تحفة الاريب فى الرد على اهل الصليب
عبدالله ابن عبدالله الترجمان
[y. s.] 1290 62 S. (12×20)
857
— [Diğer tabı] Mısır 1904 Temeddün M. 82 S. (12×18)
1305

399 – تحفة الاصفياء فى بيان معنى القول بعصمة الانبياء
فتح الله البنانى
Mısır 1324 Amiretül Şerefiye M. 8+8+165 S. (18×26)
54

400 – تحفة الاكياس فى حسن الظن بالناس على بن محمد المصرى
Mısır 1310 Mehmet Efendi M. 95 S. (12×18)
839

401 – تحفة البهية والطرفة الشهية
Kostantaniye 1302 Cevaib M. 8+296 S. (15×23)
230

402 – تحفة جليلة اسعد المدنى
Mısır 1309 Şerefiye M. 46 48 S. (12×18)
1315

403 – التحفة الحليمية فى تاريخ الدولة العلية ابراهيم بك حليم
Mısır 1323 (1905) Divanı Umum-ül-Evkaf M. 8+254+4 S. (14×22)
614, 1278

404 – التحفة ذوى العرفان فى مولد سيد ولد عدنان عبدالغنى النابلسى
Dimaşk 1332 Feyha M. 15 S. (10×14)
1560

404 Mü. – «كتاب» تحفة الراغب فى سيرة جماعة من اعيان اهل البيت الاطائب
احمد بن احمد سلابة القليوبى
[y. s.] 1307 Mehmet Efendi M. 56 S (13×19)
2842 T. K.

405 – تحفة السالكين (شرح قصيدة المنفرجة) حسن فهمى النامروانى
Asitane 1328 Şirketi tab'iye M. 78+2 S. (12×20)
745

406 – تحفة السفرة الى حضرة البررة محيى الدين ابن عربى
Asitane 1300 Mektebi Sanayi M. 16 S. (14×23)
238

407 – التحفة السنية الاحمدية الرفاعية محمد نورالدين الصيادى
Asitane 1302 A. K. Tuzliyan M 22 S. (11×17)
1528

408 – « شرح » التحفة الصدقية فى الفرائض الفوتية اسحاق صدقى
Mısır 1313 Hamidiye M. 48 S. (12×18)
965

409 – تحفة العشاق حيدرى زاده ابراهيم فصيح بغدادى
İstanbul 1293 Süleyman Efendi M. 33 S. (15×23)
306

410 – تحفة العصر الجديد ونخبة الادب المفيد عبدالمجيد الشرنوبى
Mısır 1316 Bulak M, 96 S. (12×18)
1326

411 – تحفة اللبنانية فى اصول اللغة العثمانية اسد حبيش
Beyrut 1887 Kıddıs Cavercius M. 195 S. (13×22)
369

412 – تحفة المحبين بالصلاة والسلام على سيدالمرسلين محمدالعزب
Şam 1328 Feyha M. 78 S. (12×19)
909
— [Diğer tabı] İstanbul 1284 Tasviri Efkâr M. 176 S. (10×16)
1098

413 – تحفة المرضية فى الاخبار القدسية والاحاديث النبوية
عبدالمجيد على
[Mısır] 1313 4+144 S. (12×18)
1113

414 – تحفة الناظرين فيمن ولى مصر من الولاة والسلاطين
عبدالله الشرقاوى
Mısır 1309 Meymeniye M. I-II. C. (18×25)
146

414 Mü. — تحفة النظار فى غرائب الامصار وعجائب الاسفار

ابن بطوطه

Paris 1893, 1854, 1858 Nationale- İmpériale M. I, II. IV. C. (15×23)
(C. Defrémerye ve B. R. Sanguinetti'nin tercümelerile)
806 T. K.

415 — التحقيقات الاحمدية فى حماية الحقيقة المحمدية

احمد بن اسماعيل البرزنجى

Mısır 1326 Saadet M. 88 S. (12×18)
800

416 — تحقيق الاديان — جلال‌الدين شمس احمدى

Kahire 1348 24 S. (12×18)
991

417 — تخليص التحشيد لتلخيص التوحيد — سليمان حقى الاسكيشهرى

İstanbul 1293 Müzellef Ahmet Efendi M. 91 S. (13×21)
396

418 — التدبيرات الالٓهية فى اصلاح المملكة الانسانية

محى‌الدين ابن عربى

Leyden 1336 E. J. Brill M. 100-240 S. (16×23)
1678

419 — تدبير البيت — احمد خليل مهدى

Mısır 1331 (1913) Hüseyniye M. 220 S. (12×18)
764

420 — «كتاب» تدبير الصحة — دكتور محمد زكى الحنفى

Mısır 1351 Maarif M. 39 S. (14×20)
1691

421 — تدريس اللغات الشرقية بطريقة لنجوافون — دكتور ج. هيورث

London 1939 106+XVIII S. (15×23)
1686

422 – التذكار فى افضل الأذكار القرآن الكريم
عبدالله محمد بن احمد القرطبي
[Mısır] 1355 212+8 S. (14×23)
499

423 – تذكية اللحوم فى الاسلام
اسماعيل حقى الميلاسى
İstanbul 1341 Adl M. 22 S. (13×19)
1219, 1247

424 – «كتاب» التراجم
محمد ذهنى
İstanbul 1304 Şirketi Mürettibiye M. 160 S. (12×19)
769

425 – تربية الاطفال
عبدالعزيز نظمى بك
Mısır 1349 (1930) Nehidda M 130+4 S. (13×19)
735

426 – «كتيب فى» التربية الاولية
Mısır 1330 Maarif M. I-II. C. (13×19)
1791

427 – «كتيب فى» التربية الاولية والاخلاق
حافظ ابراهيم
Mısır 1331 Maarif M. I II. C. (14×20)
1790

428 – التربية بالقصص لمطالعات المدرسة والمنزل
حامد القصى
Mısır 1355 Mısır ve Vefak M. I-III. C. (12×24)
1712

429 – تربية الطفل
دكتور سروبيان
Mısır 1932 Maarif M. 88 S. (14×20)
1792

430 – تربية الطفل
محمد عبدالحميد بك
Mısır 1333 (1915) Maarif M. 4+80 S. (12×19)
1129

431 – تربية المرأة والحجاب
محمد طلعت حرب
Mısır 1323 Menar M. 199 S. (14×23)
596

432 – التربية الوطنية
عبدالعزيز البشرى
Mısır 1932 Maarif M. 198 S. (14×20)
1749

433 – التربية الوطنية
عطيه محمد
Mısır 1354 (1934) Sa'ad M. 36 S. (12×18)
1051

434 – التربية الوطنية
محمد فريد ابو حديد
Mısır 1347 (1928) İtimat M. 2+110+1 S. (15×23)
275

435 – التربية والاداب الشرعية للمكاتب المصرية
عبدالرحمن اسماعيل
Mısır 1895 Emiriye M. 3+44+3 S. (13×20)
472

436 – الترتيبات الجمالية لاسراع تحصيل العلوم العربية
محمد جمال الدين الداغستانى
Darülhilâfe 1338 Evkafül-İslâmiye M. 200+4 S. (14×23)
329

437 – ترجمان تركى وعربى
Mısır 1262 Amire M. 71 S. (12×19)
1131

438 – ترجمة احوال الامام الربانى
محمد مراد منزاوى
Mekke 1316 Miriye M. 122 S. (18×26)
53

ترجمة رسالة المناظره
Bakı Ktg. No. 1611

440 – ترجمة العربية والفارسية كاظم النحيفى
Bağdat 1350 (1931) Darusselâm M. 4+114 S. (10×15)
1464

441 – ترجمة شمس‌الدين محمد القاوقجى عبدالقادر الادهمى الطرابلسى
Beyrut 1306 Edebiye M. 63 S. (11×17)
999

442 – ترجمة القرآن وما فيها من المفاسد ومنافاة الاسلام
محمد رشيد رضا
Mısır 1344 (1926) Menar M. 51 S. (15×23)
454, 640

ترجمة الكلستان (ترجمة الجلستان) Bak: Ktg. No. 1346

443 – ترجمة من العربية الى فرنسيه يوسف حرفوش
Beyrut 1886-1888 Abâ'ul Yesuiyin M. I-II. C. (11×18)
1780

444 – « خلاصة » الترجيح للدين الصحيح محمد طيبى
Mısır 1315 Ilmiye M. 64-164 S. (15×23)
361

445 – ترقية القارى الاب شيخو اليسوعى
Beyrut [t. s.] Abaul Yesuiyin M. I-II. C. (10×16)
1479

446 – ترياق الملحبين فى طبقات خرقة المشايخ العارفين
تقى‌الدين عبدالرحمن الواسطى
Mısır 1305 Behiye M. 2+74 S. (18×26)
84

447 – تسع رسائل (فى الحكمة والطبيعيات) ابن سينا
Kostantaniye 1298 Cevaip M. 4+131 S. (12×19)
1069

448 – تسليك الدواب الى طريق الصواب فضل بن غوث العلوى
Kahire 1285 Hacerül-Fahire M. 50 S (14×23)
516

449 – تشطير البردة احمد حفظى اليمنى
Mısır 1295 Bulak M. 16 S. (14×22)
667

450 – « رسالة فى » التصوف عبدالوهاب شعرانى
Mısır 1297 Şeyh Şeref Musa M. 16 S (15×23)
336

451 – التصوف الاسلامى فى الادب واخلاق زكى مبارك
Mısır 1357 (1938) İtimat M I-II. C. (14×22) 18 resim
546

452 – « رسائل من » التصوف محمد توفيق چركشى زاده
İstanbul 1305 15+15 S (14×18)
1642

453 – التصوف الاسلامى العربى عبداللطيف طيباوى
Mısır 1928 Darül-usur M. 184 S (13×19) 6 resim
714

454 – « فى » التصوف الاسلامى وتاريخه A. Nicholson
ابو العلا عفيفى (Çeviren)
Kahire 1366 (1947) Lucnet ül-telif M. 19+174 S. (15×23)
455

455 – التصوف عندالعرب جبور عبدالنور
Beyrut 1938 172 S. (12×18)
1045

456 – التصوف فى مصر ابان العصر العثمانى توفيق الطويل
Mısır [t s.] İtimat M. 233 S. (14×23)
343

457 – التصوف وفريدالدين عطار عبدالوهاب عزام
[Mısır] 1364 (1945) İsa el-Babi el-Halebi M. 131 S. (13×20)
919

458 – التطبيقات العربية ابراهيم عبدالخالق
Mısır 1335 (1917) Tevfik Nil M. I-II, IV. C (12×18)
1049

459 – تطبيق الديانة الاسلامية على نواميس المدنية محمد فريد وجدى
Mısır 1316 Osmaniye M. 109 S. (12×18)
980

460 – تطبيق حكم الطريقة العلية على الاحكام الشرعية النبوية
ابو الهدا محمد صيادى
Mısır [t. s] Takaddüm M. 51 S. (14×23)
345

461 – تطور الصحافة المصرية ابراهيم عبده
Kahire 1945 Tevekkül M. 304 S. (16×24)
461

462 – تطهير الجنان واللسان شهاب‌الدين احمد حجر الهيتمى
Mısır 1312 Meymeniye M. 160 S. (18×27)
35

463 – «نبذة من» تعاليم حضرت بهاءالله
Kahire 1343 (1925) 160 S (14×22)
658

464 – التعرف فى الاصلين والتصوف شهاب‌الدين احمد ابن حجر الهيتمى
Mekke 1330 Terakki M 144 S. (19×27)
29

465 – التعرف لمذهب اهل التصوف ابو بكر محمد بن اسحاق الكلا بازى
Mısır 1352 (1933) Saadet M. 142 S. (14×23)
327

466 — تعريب نساء المسلمين فاطمه عليه خانم
[y. s] 1309 Cemiyeti Fünun M. 161 S. (9×14)
1556

467 — التعريفات سيد شريف جرجانى
Mısır 1306 Hayriye M. 120 S. (14×22)
518
— [Diğer tabı] Mısır 1283 Vehebiye M. 175+12 S. (14×22)
402

468 — تعليقات على السفر الاول من الاسفار الاربعة
هادى بن المهدى السبزوارى
Tahran 1282 4·929 S. (22×36)
2

469 — التعليم (فلك نوح) احمد
زين العابدين (Çeviren)
Dimaşk [t. s.] Müfit M. 105+5 S. (14×22)
1601

470 — «كتاب» تعليم الانشاء العربى محمد توفيق البردعى
Mısır 1349 Maarif M. I-II. C. (14×20)
1688

471 — التعليم الدينى للاطفال حسين توفيق ، عطيه محمد
Mısır 1354 (1935) Sa'ad-Rahmiye M. I-IV. C. (17×-11)
1521, 1800

472 — تعليم القراءة للمبتدئين
Suriye [t. s.] 48 S. (12×16)
1447

473 — «كتاب» تعليم العربى محمد توفيق البردعى
Mısır 1340 Maarif M. III. C. 128 S. (14×20)
1688/2

474 – تعليم اللغة العربية على طريقة برليتز

Dersaadet 1331 Kanaat M. 192 S. (13×19)
1629

475 – تعليم المتعلم لتعلم طريق العلم — برهان الدين الزرنوجى

İstanbul 1304 Arif Efendi M. 32 S. (12×18)
891

476 – تعليم المسيحى لطلبة المدارس

Beyrut 1889 Katulikiye M. 186+186 S. (10×15)
[Fransızca tercümesile]
1659

477 – « مختصر » التعليم المسيحى لطلبة المدارس

Beyrut 1889 Katulikiye M. 76+76 S. (10×15)
[Fransızca tercümesile]
1658

478 – التعليم والارشاد — محمد بدرالدين الحلبى

Mısır 1324 (1906) Saadet M. 290 S. (14×20)
471

479 – التعليم والارشاد — محمد توفيق البكرى

Mısır [1317] 667+35 S. (14×22)
262

480 – التعليم الوطنى اللبنانى

Mısır 1921 Hilâl M. 50 S. (14×20) 1 harita
1760

481 – تفريح الخاطر ترجمة الشيخ عبدالقادر

عبدالقادر بن محى الدين الاربلى

[İskenderiye] 1300 Meris M. 76 S. (12×17)
1434

Bak: Ktg. N. 136 تفسير اسرار القرآن

482 — تفسير بعضى آيات من القرآن عبدالله دهلوى
Bombay 1312 Gülzarül-Hüseyniye M. 62 S. (13×21)
1602

483 — تفسير سورة العصر محمد عبده
Mısır 1321 Menar M. 80 S. (10×14)
1378, 1511. 1496

484 — تفسير شيخ الاكبر محيي‌الدين ابن عربى
Mısır 1283 Bulak M I-II. C. (15×23)
171
— [Diğer tabı] Hint 1300-1301 Neval Kişor M. I II. C. (23×31)
9

485 — تفسير الفاتحة محمد عبده
Mısır 1323 Menar M. 104 S. (12×19)
539

486 — تفسير القرآن العظيم محمد سهل بن عبدالله تسترى
Mısır 1329 Mustafa el-Babi el-Halebi M. 136 S. (14×20)
736

487 — تفسير الصمدية ابن سينا
Mısır 1335 (1917) Saadet M. 15 24 S. (14×19)
813

488 — تفسير المعوذتين ابن سينا
Mısır 1323 Şerefiye M. II. C. 180 202 S. (14×20)
796
— [Diğer tabı] Mısır 1335 (1917) Saadet M. 24 32 S. (14×20)
813

489 — تفصيل آيات القرآن الحكيم محمد فوأد عبدالباقى
Mısır 1342 (1924) İsa el-Babi el-Halebi M 24+714+3 S. (19×27)
20

490 — تفصيل النشأتين وتحصيل السعادتين محمد راغب الاصفهانى
[Mısır 1319] 108 S. (11×17)
1363
— [Diğer tabı] Beyrut 1319 2+112 (13×20)
513

491 — تفضيل الاتراك على سائرالاجناد ابن حسول
İstanbul 1940 Maarif M. 32+51 S. (15×22)
1595

492 — تفضيل بين بلاغتى العرب والعجم ابى احمد العسكرى
Kostantaniye 1302 Cevaip M. 213-221 S. (15×23)
230

493 — تفليس ابليس عزالدين ابن غانم المقدسى
Kahire 1323 (1906) Medresetül-Valide M. 47 S. (12×18)
1452

494 — « رسالة فى » التقليد والتلفيق حسن شطى
Dimaşk 1328 Ravzatuş-Şam M. 14 S. (12×18)
1154

495 — تكملة عبدالرحمن البرقوقى
Mısır 1322 Menar M. 32 S. (15×24)
125

496 — تكوين
Beyrut 1946 Emirgâniye M. 185 S. (12×18)
1757

497 — « كتاب » تكوين الجمل
Mısır 1355 Maarif M. 64 S. (12×15)
1704

498 — تلبيس ابليس (نقدالعلم والعلماء) عبدالرحمن ابن الجوزى
Mısır 1340 Saadet M. 440 S. (14×22)
159

499 – تلخيص الحقوق الموضوعة كاظم باك
كمال قزح (Çeviren)
Lübnan 1896 Osmaniye M. 358 S. (12×19)
804

499 Mü. – تلخيص الشرح الرسالة عبدالغنى نابلسى احمد مختار باك
Dersaadet 1321 Osmaniye M. 28 S. (13×19)
2311 T. K.

500 – التلطف فى الاصول الى التعرف محمد بن على بن علان
Mekke 1330 Terakki M. 144 S. (19×27)
29

501 – تمرين الطلاب فى قواعد التصريف والاعراب
رشيد خورى الشرتونى
Beyrut 1891 Abaül-Yesuiyin M. I-VI. C. (12×18)
1778

502 – تمهيد لتاريخ الفلسفة الاسلامية مصطفى عبدالرزاق
Kahire 1363 (1944) Lecnetül Telif M. 6+359 S. (14×22)
666

503 – التنبوء بالغيب عند مفكرى الاسلام توفيق الطويل
Mısır 1364 (1945) İsa el-Babi el-Halebi M. 174 S. (13×20)
917

504 – التنبيهات فى اثبات الاحتياج الى البعثة والحشر رحمةالله الهندى
Mısır 1315 İlmiye M. 63 S. (15×23)
361

505 – تنبيه الافكار الى حكمة اقبال الدنيا على الكفار يوسف النبهانى
Beyrut 1324 8 S. (10×17)
1072

506 – تنبيه الافهام الى مطلب الحياة الاجتماعية والاسلام رفيق بك العظم
Mısır 1318 (1900) Mevsuat M. 72+2 S (13×24)
239, 599

507 – تنبيه الانام فى بيان علو مقام نبينا محمد عليه الصلاة والسلام
عبدالجليل بن عظوم المغربى القيروانى
Mısır 1347 Mustafa el-Babi el-Halebi M. I-II. C. (15×23)
1297, 215

508 – تنبيه العقلاء لسلوك السعداء
İstanbul [t. s.] Mahmut Bey M. 18 S. (10×17)
1399, 2266 T. K.

509 – تنبيه الغافلين ابو الليث السمر قندى
Dersaadet 1325 Şirketi Sahafiye M. 234+4 S. (19×26)
98
— [Diğer tabı] Mısır 1319 Tekaddüm M. 216 S. (18×26)
48

510 – تنبيه المغترين عبدالوهاب شعرانى
Mısır 1315 Mahmudiye M. 132 S. (19×26)
23
— [Diğer tabı] [Mısır] 1278 Mehmet Şahin M. 15+342 S. (14×22)
405

511 – تنبيه النائم الغمر على مواسم العمر عبدالرحمن ابن الجوزى
Kostantaniye 1302 Cevaip M. 57+65 S. (15×23)
230

512 – التنبيه والرد على اهل الاهواء والبدع
ابو الحسين محمد ابن احمد الملطى
İstanbul 1936 Devlet M. 14+167 S. (14×22)
166

513 — تنزيه الانبياء عن تشبيه الاغبياء جلال‌الدين سيوطى
Hayderabat Dekken 1316 Meclisi Dairetül-Maarif M. 19 S. (14×22)
445

513 Mü. — تنقيح الكلام فى عقائد اهل الاسلام
عبداللطيف خربوتى
Dersaadet 1330 Necmi İstikbal M. 399+12 S. (14×20)
2157 T. K.

514 — تنوع العبادات ابن تيمية الحرانى
Mısır 1323 Hüseyniye M. 84-93 S. (14×22)
1594

515 — تنوير الابصار ابوالهدا محمد صيادى
Mısır 1306 Amire M. 138 S. (19×26)
85

516 — تنوير الاذهان فى الرد على مدعى تحريف القرآن
محمد زكى‌الدين سند
Mısır 1313 Mahrusa M. 324 S. (15×23)
236, 1617
— [Diğer tabı] Mısır 1310 Mahrusa M. 53 S. (16×23)
660

517 — تنوير الافهام فى مصادر الاسلام و . سنت كلاير تسدل
[y. t. s.] 216+48 S. (12×18)
897

518 — تنوير الالباب لابطال دعوة البهاء والباب جلال‌الدين شمس احمدى
Mısır 1350 Hindiye M. 58 S. (12×18)
995

519 — تنوير القلوب فى معاملة علام‌الغيوب محمد امين الكردى الاربلى
Mısır 1348 Saadet M. 56+ 584 S. (12×18)
837

520 – تنوير الحلك فى رؤية النبى والملك جلال‌الدين سيوطى
Mısır 1328 Saadet M. 99 S. (12×18)
1367

521 – « شرح » التنوير على سقط الزند ابى العلاء المعرى
Mısır 1324 (1906) İslâm-Saadet M. I II. C. (15×23)
391

522 – « مختصر فى » التواريخ المقدسة القس لويس السريانى
Musul 1883 Deyrul Abaül-Dominikin M. 226+6 S. (8×14)
1580

523 – « كتاب » التوحيد ابو بكر محمد ابن حزيمة
Kahire 1356 Envar M. 9+52 S. (12×18)
1181

524 – « رسالة » التوحيد محمد عبده
Mısır 1315 Emiriye M. 134 S. (12×18)
1417, 1008
— [Diğer tabı] Mısır 1326 Menar M. 8+160 S. (12×18)
1086

525 – توضيح الكلام فى عقائد الاسلام مصطفى عاصم حمامى زاده
Selânik 1316 Osmanlı Asır M. 96 S. (12×18)
880

526 – توضيح المرام فى الرد على علماء حمص وطرابلس الشام
جلال‌الدين شمس احمدى
Hayfa 1930 82 S. (13×20)
934

526 Mü. – توضيح المقاصد بهاءالدين آملى
Mısır 1896 Mahruse M. 24 S. (12×18)
1075

527 — «كتاب» التوهم حارث بن اسد المحاسبي
Kahire 1937 Lecnetül-Telif M. 4+63+3 S (14×23)
576, 1621

528 — تهافت الفلاسفة غزالى
Mısır 1321 Mustafa el-Babi el-Halebi M. 91 S (19×26)
66
— [Diğer tabi] Beyrut 1927 Catholique M. XXX+447 S. (15×24)
(Maurice Bouyges'in mukaddimesile)
234 T. K.

529 — تهافت الفلاسفة ابن الرشد
Mısır 1321 Mustafa el-Babi el-Halebi M. 4+136 S. (19×26)
66

530 — تهافت الفلاسفة خواجه زاده
Mısır 1321 Mustafa el Babi el-Halebi M. 91+135 S. (19×26)
66

531 — تهذيب الاخلاق محى الدين ابن عربى
Mısır 1328 Kürdistanül-İlmiye M. 125-189 S. (12×19)
812, 841

532 — تهذيب الاخلاق احمد ابن مسكويه
Mısır 1329 Kürdistanül-İlmiye M. 264 S. (12×18)
1159
— [Diğer tabı] Mısır 1911 Takaddüm M. 32+287 S. (10×14)
1510

533 — تهذيب الاخلاق وتطهير الاعراق احمد ابن مسكويه
Mısır 1320 Behiye M. 166+2 S. (19×26)
55

534 — تهذيب البنين محمد احمد رضا بك
Mısır 1344 Maarif M. 142 S. (14×20)
1753

535 – تيسير الخلاق فى علم الاخلاق حسن المسعودى
Mısır 1353 (1934) Mustafa el-Babi el-Halebi M. 32 S. (12×18)
1026

ث

536 – ثورة الادب محمد حسين هيكل
Mısır 1933 Siyaset M. 254 S. (12×18)
959

ج

537 – جالية الاكدار والسيف البتار فى الصلاة على النبي المختار
ضياءالدين خالد نقشبندى
Asitane 1331 Adl M. 48 S. (10×14)
1506
— [Diğer tabı] Dimaşk 1332 Terakki M. 52 S. (11×16)
1388
— [Diğer tabı] Mısır 1330 (1912) İmtiyaz M. 98 S. (7×11)
1575
— [Diğer tabı] [t. y. s.] 99 S. (6×11)
1587, 1588

538 – جالية الكرب باصحاب سيد العجم والعرب جعفر البرزنجى
Mısır 1321 Mevsuat M. 112 S. (12×18)
861, 886

539 – جامع الاذكار محمد أمين بكبازارى
[İstanbul] 1287 15 S. (12×19)
759

540 – جامع الاصول احمد ضياءالدين الكوموشخانوى
[y. t. s.] 5+283 S. (13×22)
505

541 – جامع الانوار محمد أمين
İstanbul 1286 Halil Efendi M. 30 S. (10×15)
1470

542 – جامع البدايع
Mısır 1335 (1917) Saadet M 208 S (14×19)
813

543 – جامع التصانيف الحديثة يوسف اليان سركيس الدمشقى
Mısır 1345 (1927) Arabiyye Serkis M. I II. C. (13×20)
936

544 – جامع المتون احمد ضياءالدين كوموشخانوى
İstanbul 1273 Amire M. 140+4 S. (18×26)
88

545 – « الرسالة » الجامعة بين اصول الدين والفقه والتصوف
احمد بن زين الحبشى
Mısır 1349 Mustafa el Babi el-Halebi M. 40 S (19×27)
27

546 – « الرسالة » الجامعة والتذكرة النافعة
Mısır 1349 Mustafa el Babi el Halebi M. 14+2 S. (12×18)
1152

547 – الجامعة الاسلامية واوروبا رفيق بك العظم
Muski 1325 (1907) Hindiye M. 58 S. (12×18)
1364

548 – جان جاك روسو (حياته وكتبه) محمد حسين هيكل
Mısır 1339 40 (1921-1922) Vaiz M. I-II. C. (12×18)
1091, 876

549 — حبر الكسر فى نظم اسماء اهل البدر مصطفى رشدى الدمشقى
İstanbul 1309 Osmaniye M. 29 S. (12×18)
884

550 — الجزاء مصطفى محمد ابراهيم
Mısır [t. s] İtimat M. 24 S. (10×13)
1807/5

551 — الجزاء المروءة مصطفى محمد ابراهيم
Mısır [t. s.] Constance M. 31 S. (14×19)
1739/4

552 — الجزيرة الغيلان مصطفى محمد ابراهيم
Mısır [t. s.] İtimat M. 24 S. (10×13)
1807/9

553 — الجزيرة المسحورة (قصص مصرية القديمة منقولة عن البردى)
Mısır [t. s.] İsa el Babi el-Halebi M. 30 S. (12×16)
1805

554 — الجغرافية فاروق محمد اسعد نافع
Mısır 1936 Saad M. I-III. C. (20×27)
1674
— [Diğer tabı] Mısır [t. s] İtimat M. 128 S. (20×27)
1765

555 — «شرح» الجفر الجامع والنور اللامع محمد ابراهيم عزت الفلكى
İskenderiye 1335 Meliciye M. 46 S. (12×18)
1343

556 — جلاءالاوهام عن مذاهب الائمة العظام مختار بن احمد باشا
Dimaşk 1330 Feyha M. 99+15 S. (12×18)
1370

57 : — جلاءالعينين فى محاكمة الاحمدين نعمان خيرالله الآلوسى
Mısır 1298 Bulak M. 8+13+362 S. (17×25)
106

558 – جلفر J. Swift
كامل كيلانى (Çeviren)
Mısır [t. s.] Maarif M. I-IV. C. (14×20)
1727/1-2

559 – الجمانة فى شرح الخزانة ناصيف اليازجى اللبنانى
Beyrut 1283 (1867) Muhlisiye M. 140 S. (12×21)
510

560 – «كتاب» الجمع بين رأيى الحكيمين فارابى
Mısır 1325 (1907) Saadet M. 39 S. (13×19)
782
— [Diğer tabı] Mısır 1325 (1907) 30 S. (12×18)
1123

561 – جمعية اتحاد الشبيبة الاسلامية فى بيروت
Beyrut [t. s.] Vataniye M. 31 S. (14×22)
613

562 – «كتاب» جمل احكام الفراسة ابو بكر محمد بن زكريا الرازى
Halep 1347 (1929) İlmiye M. 10 S. (14×21)
703

563 – جنة الرضوان مصطفى محمد ابراهيم
Mısır [t. s.] İtimat M. 24 S. (10×13)
1807/12

564 – الجنى الدانى فى مناقب عبدالقادر الكيلانى جعفر البرزنجى
Bombay 1310 Dat Parasad M. 24 S. (13×21)
693

565 – جواب اهل العلم والايمان ابن تيمية الحرانى
Mısır 1322 Takaddüm M. 8+132 S. (15×24)
132

566 – جواب شيخ الرئيس على سؤال ابى حسين احمد السهلى ابن سينا
Mısır 1335 (1917) Saadet M. 152-164 S. (13×19)
813

567 – الجواب الصحيح لمن بدل دين المسيح ابن تيمية الحرانى
Mısır 1323 (1905) Nil M. 336 S. (13×19)
818, 740

568 – جواب عمر الخيام عن سؤال القاضى محمد نسوى عمر الخيام
Mısır 1335 (1917) Saadet M. 165-185 S. (13×19)
813

569 – الجواب الكافى لمن سأل عن الدواء الشافى ابن قيم الجوزية
Mısır [1904] Tekaddüm M. 176 S. (15×23)
347

570 – «رسالة» الجواب المقنع المحرر فى الرد على من طغى وتجبر بدعوى أنه عيسى أو المهدى المنتظر
محمد حبيب‌الله بن مايابى الجكنى الشنقيطى
Mısır 1345 (1926) Maahet M. 34 S. (12×18)
1021

571 – الجواب المنيف فى الرد على مدعى التحريف فى الكتاب الشريف
يوسف احمد نصرالدجوى
Mısır 1331 (1913) Edebîye M. 17+277 S. (12×18)
1053

572 – جوامع الكلم Guslave Le Bon
احمد فتحى زغلول باشا (Çeviren)
Mısır 1922 Rahmaniye M. 108+4 S. (14×23)
340

573 – جواهر الادب من خزائن العرب سليم ابراهيم صادر
Beyrut 1911-1913 İlmiye M. I-V. C. (12×19)
744

574 – جواهر الحكماء عبدالله ابن المقفع
Mısır [1907] Mısır M. 153 S. (14×21)
711

575 – جواهر السنية فى النسبة والكرامات الاحمدية عبدالصمد
[y s] 1277 2+158+4 S. (14×22)
383

576 – جواهر العلوم طنطاوى جوهرى
Mısır 1319 (1901) Terakki M. 255 S. (12×18)
888

577 – جواهر الغوالى من رسائل الامام غزالى غزالى
Mısır 1353 (1934) Saadet M. 203 S. (14×22)
1607

578 – جواهر الفريد فى رد تثليث وتأييد التوحيد ايوب بك صبرى
Mısır 1319 Amire M. 4+176 S. (14×22)
363

579 – جواهر القرآن غزالى
Mısır 1352 (1933) Rahmaniye M. 176 S. (12×18)
1145

580 – الجواهر الكلامية فى ايضاح العقيدة الاسلامية
طاهر بن صالح الجزائرى
Şam 1298 Cemiyetül-Hayriye M. 4+63 S. (12×18)
1020
— [Diğer tabı] Beyrut 1323 Maarif M. 48 S. (10×16)
1484

581 – جواهر المعانى وبلوغ الامانى فى فيض ابى العباس التجانى
على حرازم الفاسى
Mısır 1310 Mısrıye M. I-II C. (19×29)
36

582 – الجواهر فى تفسير القران الكريم شيخ طنطاوى الجوهرى
Mısır 1341-1354 (1935) Mustafa el-Babi el-Halebi M I-XXV, I. C. (18×28)
14

583 – جواهر النشرية فى الخطب المنبرية محمد زكى الدين
Mısır 1331 112 S. (12×18)
1349

584 – جواهر النصوص فى حل كلمات الفصوص عبدالغنى النابلسى
[Mısır] 1323 Zeman - Şerefiye M. I-II. C. (17×25)
107

585 – الجواهر والدرر عبدالوهاب شعرانى
Mısır 1317 Ezheriye M. 101+218 S. (18×26)
58

586 – جولة فى ربوع استرليا محمد ثابت
Kahire 1355 İtimat M. 258 S (17×24)
1697

587 – جولة فى ربوع آسيا. بين مصر واليابان محمد ثابت
Mısır 1354 Lecnetül-Te'if M. 2+234 S. (17×24)
1694

588 – جولة فى ربوع افريقية . بين مصر ورأس الرجاء الصالح محمد ثابت
Mısır 1354 Lecnetül-Telif M. 236 S. (16×24)
1695

589 – جولة فى ربوع اوروبا . بين مصر وايسلنده محمد ثابت
Mısır 1354 Lecnetül-Telif M. 210+2 S. (16×24)
1693

590 – جولة فى الربوع الدنياء الجديدة . بين مصر والامريكتين محمد ثابت
Mısır [t. s.] Lecnetül-Telif M. 318 S. (14×20)
1696

591 – جولة فى الربوع الشرق الادنى محمد ثابت
Kahire 1354 İtimat M. 228 S. (16×24)
1698

592 – جوهر الكلام فى الرد على فصل الخصام
جلال‌الدين شمس احمدى
Kahire 1350 Hindiye M. 52 S. (14×23)
583

593 – الجوهر النفيس على صلوات ابن ادريس محمد خليل الهجرسى
Mısır 1310 Bulak M. 8+79 S. (14×22)
280, 671

594 – الجيش المصرى فى عهد محمد على باشا الكبير عبدالرحمن زكى
Kahire 1358 (1939) Hicazi M. 208 S. (26×23) 1 resim
456

ح

595 – « رسالة » الحاتمة على محمد الحاتمى
Kostantaniye 1302 Cevaib M. 144-159 S. (15×23)
230

596 – حاضر المصريين او سر تأخرهم محمد عمر
Mısır 1320 (1902) Muktataf M. 304 S. (16×24)
206

حاشية الطريقة الحنيفية السمحا
Bak: Ktg. No. 1041

حاشية على الرسالة فى الطريق الحنيفية السمحا
Bak: Ktg. No. 1037

حاشية على شرح حكمة العين — Bak: Ktg. No. 667

حاشية على شرح حكمة العين — Bak: Ktg. No. 668

حاشية على شرح المواقف — Bak: Ktg. No. 1661

حاشية على شرح المواقف — Bak: Ktg. No. 1662

حاشية على قصص المعراج — Bak: Ktg. No. 1281

حاشية على المحاكمات — Bak: Ktg. No. 1457

597 — حافظة الآداب وموقظة الالباب — محمد الخبيصى
Mısır 1316 Edebiye M. 50 S. (12×18)
1153

598 — حالة أهل الحقيقة مع الله — ابو شجاع ابن منجح الواسطى
Mısır 1315 Umumiye M. 163 S (15×23)
295, 311

599 — الحباء فى الايصاء — نعمان خير الدين آلوسى زاده
Dersaadet 1328 Metin M. 30+2 S. (13×19)
521

600 — حباب من عمان القرآن الحكيم — سعيد النورسى
Ankara 1339 Ali Şükri M. 23 S. (12×18)
1190, 1081

601 — حبل الاعتصام ووجوب الخلافة فى دين الاسلام
محمد حبيب العبيدى
Beyrut 1334 (1916) İlmiye M. 160 S. (11×17)
1418

602 — حبّة من نوات ثمرات جنان القرآن — سعيد النورسى
İstanbul 1338 Evkaf M. 19 S. (12×18)
1411

603 — « رسالة » الحج فلسفته واسراره ح ع
İskenderiye 1354 (1935) Müstakbel M. 53 S. (12×18)
1108

604 — « رسالة فى » الحَثّ على الذكر ان سينا
Hayderabad Dekken 1353 Dairetül-Maar f M. 4 S. (15×22)
143

605 — « كتاب » الحجب محى الدين ابن عربى
Mısır 1325 Saadet M. 28-51 S. (12×18)
907, 1124

606 — الحجج البهية ابو الفضائل الحرفادقانى
Mısır 1343 (1925) Saadet M. 184 S. (12×18)
1196

607 — الحجج القطعية لاتفاق الفرق الاسلامية عبدالله السويدى
Mısır 1323 Saadet M. 29 S. (15×24)
220

608 — حجة الحجج فى تفسير سورة الحج احمد حسام الدين وكالى
İzmir 1333 Türk M. 20 S. (19×29)
22

609 — حجة الذاكرين وردالمنكرين عبدالقادر الاربلى
İskenderiye 1299 Ceridetül-İskenderiye M. 64 S. (14×22)
504, 811, 1604

610 — حجةالله البالغه شاه ولى الله الدهلوى
Mısır 1294 Bulak M. I-II. C. (19×29)
31

611 — حجةالله على العالمين فى معجزات سيدالمرسلين
يوسف النبهانى
Beyrut 1316 Edebiye M. 896 S. (15×23)
255

612 — حجنا مصطفى محب الدين طبرى
Mısır 1354 Mustafa Muhammed M. 76+2 S. (11×18)
1028

613 — «كتاب» حدائق الادب . قبسات الفكر اسعد شبيب باشا
Beyrut 1330 Sahra M. 68 S. (13×20)
1640

614 — حدائق الرند ترجمة ترجيع بند محمد بشير الحلبى
Kahire 1898 Tevfik M. 19 S. (14×20)
709

615 — «فى» الحدود ابن سينا
Kostantaniye 1298 Cevaib M. 50-69 S. (13×19)
1069

616 — «شرح» حديث ابى ذر ابن تيمية الحرانى
[v. t. s.] 86 S. (12×18)
1188, 890, 1401

617 — شرح الحديث الاربعين صدر الدين قونوى
Mısır 1324 50 S. (10×15)
1468

618 — «شرح» الحديث الاربعين شمس الدين احمد ابن كمال باشا
[y. t. s.] 20 S. (13×19)
975

619 — حديث عيسى ابن هشام او فترة من الزمن محمد المويلحى
Mısır 1341 (1923) Saadet M. 464 S. (13×19)
490

620 — رسالة الحديث القدسى محمد على بن محمد رهاوى
[İstanbul] 1303 Hacı Muharrem M. 39 S. (10×15)
1462

621 — «كتاب» حديقة الصيادية فى اصول العربية

سيد محمد نورالدين انى المجد الصيادى الرفاعى

Dersaadet 1306 Mahmut Bey M. 32 S (14×21)
1809

622 — حديقة الفكرية فى اثبات الله بالبراهين الطبيعية

محمد فريد وجدى

Mısır 1318 (1901) Terakki M. 88 S. (14×23)
607

623 — الحديقة المعانى فى حقيقة الرحم الانسانى

ابوالهدا محمد صيادى

Mısır [t. s] Islah M. 54 S. (15×22)
701

624 — الحديقة الندية فى الولادة الشريفة المحمديه

سليمان عياد بغدادى

[Mısır] 1314 Emiriye M. 32 S. (14×19)
974

625 — الحديقة الندية فى آداب الطريقة النقشبندية

محمد حنفى البغدادى

Mısır 1313 İlmiye M. 120 S. (19×29)
65

626 — الحراب فى صدر الهاء والباب محمد فاضل

Mısır 1329 (1911) Darül Takaddüm M. 376 S. (12×17)
1405

627 — الحرية فى الاسلام محمد الخضر بن الحسين

Tunus 1327 (1909) Tunusiye M. 64 S. (15×23)
1284, 648

628 — الحرية ومجلس المبعوثان من تعليم القرآن عبدالله العلمى

Beyrut [t. s.] Ehliye M. 190 S. (12×18)
1097

629 — حزب الابرار حصن الاخبار محمد حقى
Mısır 1293 Vadi-el Nıl M. 8+160 S. (8×13)
1585

630 — حزب الاعظم على القارى
İstanbul 1276 Hacı muharrem M. 192 S. (12×19)
778
— [Diğer tabı] [İstanbul] 1262 256 S. (10×17)
1433

631 — حزب البحر
İstanbul 1316 Bahriye M. 47 S. (9×15)
1558, 1654

632 — « شرح » حزب العارف النبوى محمد القاوقجى
[y. t. s] 32 S. (14×22)
683

633 — حزب الفتح محمد بن الحسن البكرى
[Mısır] 1305 32 S. (12×19)
1392

634 — حزب الفرج احمد الرفاعى
Mısır 1324 Saadet M. 29 S. (12×18)
1115, 1257, 1410

635 — حزب الوسيلة احمد الرفاعى
[İstanbul] 1306 22 S. (9×14)
1500

636 — الحسبة فى الاسلام أو وظيفة الحكومة الاسلامية
احمد ابن تيمية الحرانى
[Mısır] 1318 Müeyyed M. 93 S. (14×23)
600
— [Diğer tabı] Mısır 1323 Hüseyniye M. 35-92 S. (14×22)
1594

637 — حسن الابتهاج بالاسراء والمعراج محمد عارف الدمشقى
Suriye 1307 31 S. (12×17)
1104, 1451

638 — حسن الاسوة محمد صديق حسن خان بهادر
Kostantaniye 1301 Cevaib M. 30+424 S. (15×23)
314

639 — حسن التوسل فى آداب زيارة افضل الرسل
Mısır 1316 Edebiye M. 275 S. (15×23)
312

640 — حسن الشرعة فى مشروعية صلاة الظهر اذا تعددت الجمعه وبيان حكم التعدد على المذهب الاربعة يوسف النبهانى
Beyrut 1324 23 S. (10×17)
1072

641 — حسن المقصد فى عمل المولد جلال الدين سيوطى
Mısır 1327 Kürdistan ül-Ilmiye M. 24 S. (12×18)
1383

642 — الحصان المسحور وقصص اخرى
محمد عطية الابراشى ، محمود عبداللطيف ، حسن محمد جوهر
Mısır 1937 Maarif M. 80 S. (16×22)
1726

643 — حصول الفرج وحلول الفرح فى مولد من انزل عليه ألم نشرح
السيد الموقع
Mısır 1307 Emiriye M. 24+51 S. (13×18)
859, 1141

644 — الحصون الحميدية لمحافظة العقائد الاسلامية حسين الجسر
Mısır 1323 Tevfik M. 225+15 S. (11×15)
1508

645 — الحصون المنيعة فى ردما اورده صاحب المنار فى حق الشيعة

Şam 1327 İslâm M. 120 S. (10×17)
1520

646 — حضارة الاسلام فى دارالسلام جميل نخلة المدور

Kahire 1935 Emiriye M. 10+302 S. (14×22)
586

647 — حضارة المصرية Gustave Lebon

م. صادق رستم (Çeviren)

Mısır 1924 Asrîye M. 158 S. (16×23)
116

648 — الحظ الجميل سعيدالعريان ، امين دويدار ، محمود زهران

Mısır 1936 Nehdatül-Mısriye M. 40 S. (13×17)
1747/1, 1806/16

649 — الحقائق الباهرة فى سر طريق الدنيا والآخرة

صالح الشريف التونسى

[İstanbul] 1334 32 S. (12×18)
1408

650 — الحق الظاهر فى شرح مناقب عبدالقادر

على ابن محمد القرمانى

[y. t. s.] 56 S. (12×17)
1655

651 — الحق المبين فى الرد على دعوى اليسوعيين

محمد صفا بك

İstanbul 1331 Adl M. 23 S. (10×16)
1073, 1524

652 — حقيقة الانسان والروح الجوال فى العوالم

جلال‌الدين دوانى

Mısır 1366 (1947) Mehmet İshak M. 19 S. (14×20)
1623

653 — الحقيقة الباهرة فى اسرار الشريعة الطاهرة

محمد ابوالهدا الصيادى

Mısır 1323 Hindiye M. 128 S. (12×18)
1185, 1246

654 — حقيقة البيان فى وجود الخالق وكيان الانسان

ملكة حبيب

Mısır [t. s] Emanet M. 144 S. (12×18)
957

655 — حكايات فارسية يحيي الخشاب

Mısır 1945 Darül-kütübül-Mısrî M. 4+196 S. (12×19)
977

656 — حكايات كل شئ المصورة

Kahire [t. s.] İsa el-Babi el-Halebi M. 5 S. (18×27)
1668

658 — حكايات الطعام احمد عطية‌الله

[Mısır] [t. s.] İsa el-Babi el-Halebi M. 147 S. (12×19)
1132

659 — « شرح » حكم ابن عطاءالله الاسكندرى عبدالله الشرقاوى

[Mısır] 1279 171 S. (15×22)
119

660 — حكم احمد الرفاعى احمد الرفاعى

Beyrut 1301 Edebiye M. 32 S. (11×18)
1361

— [Diğer tabı] Mısır 1301 Amiret ül-Şerefiye M. 38 S. (10×14)
1555, 1431

661 — الحكم المهدوية محمد مهدى

[y. t s.] 78 S. (12×19)
747

662 — حكم النبى محمد Leon Tolstoï

سليم قعين (Çeviren)

Mısır 1334 (1915) Takaddüm M. 80+16 S. (12×18)
1311

— [Diğer tabı] Mısır 1342 (1924) Rahmaniye M. 96 S. (12×18)
1312

663 — الحكمة الاسلامية محمد عبده

İskenderiye 1914 Corci M. 64 S. (12×18)
1010

664 — حكمة الانوار فى تفسير كهف الاسرار

احمد حسام‌الدين الركالى

İzmir 1333 Türk M. 33 S. (19×29)
22

665 — الحكمة البالغة الجنية فى الشرح العقائد الحنفية

هارون بن بهاءالدين المرجانى

Kazan 1306 (1888) Viçislav M. 168 S. (16×25)
104

666 — « شرح » حكمة العين محمد بن مبارك شاه البخارى

Kazan 1322 (1904) Mîriye M. I-II. C. (17×26)
70, 86

667 — « حاشية على شرح » حكمة العين سيد شريف الجرجانى

Kazan 1322 (1904) Miriye M. I-II. C. (18×26)
70, 86

668 — « حاشية على شرح » حكمة العين ميرزاجان الباغندى
Kazan 1904 Miriye M. 738 S. (17×16)
70

669 — الحكمة المتعالية فى المسائل الربوبية (اسفارالاربعة)
محمد صدرالدين شيرازى
Tahran 1282 I-IV. C. (22×36)
2

670 — الحكمة المدنية . (كتاب ادب الكبير) عبدالله ابن مقفع
Kahire 1331 6+15+1+102 S. (12×18)
1126, 1754

671 — الحكمة فى مخلوقات الله غزالى
Mısır 1321 (1903) Nil M. 64 S (16×25)
202

672 — الحكمة والحكما شيخ طنطاوى جوهرى
Mısır [t. s] Takaddüm M. 64 S. (12×18)
1313

673 — حكم قراقوش عبداللطيف حمزه
Mısır 1364 (1945) Mustafa el-Babi el Halebi M. 143 S. (13×20)
928

674 — الحلال ابن تيمية الحرانى
Mısır 1323 Şerefiye M. II. C. 36-52 S. (14×20)
796

675 — حلل الاحسان لتزيين الانسان فضل بن الغوث علوى
[y. s.] 1275 199 S. (14×22)
384

676 — حل الرموز كشف الكنوز (خواتم الحكم) على دده المولوى
Mısır 1314 Şerefiye M. 14+206 S (18×26)
47

677 — حل المشكلات فى المسائل المهمات محمد رشدى
Bursa 1305 Feraizcizade M. 196 S. (17×24)
205

678 — «كتاب» حلية الانسان وحلبة اللسان
جمال‌الدين ابن مهنا
İstanbul [t. s] Amire M. 8+230+2 S. (17×25)
414

679 — الحماسة السنية فى الرد على بعض الصوفية
حسن عبدالرحمن البحيرى
Mısır 1326 Hüseyniye M. 54 S. (12×18)
1360, 1211

680 — الحمامة البشرى الى اهل مكة وصلحاء ام القرى غلام احمد
Mısır 1341 Yusufiye M. 75 S. (12×18)
1308

681 — الحملة الفرنسية وظهور محمد على محمد فؤاد شكرى
Mısır [t. s.[Maarif M 356+2 S. (12×22)
611

682 — «الرسالة» الحميدية فى حقيقة الديانة الاسلامية حسين الجسر
Mısır 1322 Hamidiye M. 400 S. (12×19)
901
— [Diğer tabı] Beyrut 1305 524+4 S. (13×22)
451

683 — «الرسالة» الحميدية فى معنى وجوب قبول التوبة على‌الله
محمد توفيق الچركشى زاده
Mısır 1310 Behiye M. 24 S. (12×18)
1005

684 — حى ابن يقظان كامل كيلانى
Mısır 1935 Maarif M. 88 S. (16×22)
1710

685 — «رسالة» حى ابن يقظان ابن سينا
Mısır 1299 Vadi el Nil M. 41 S. (15×23)
296
— [Diğer tabı] Mısır 1299 İdaretül-Vatan M. 60 S. (15×23)
309
— [Diğer tabı] Leiden 1889 E. J. Brill M. 22+24 S. (23×32)
10
[M. A. F. Mehren'in tetkiki ile]
— [Diğer tabı] Mısır 1335 Saadet M. 91-113 S. (13×19)
813

686 — حياة ابن خلدون محمد الخضر
Kahire 1343 Selefiye M. 48 S. (11×17)
1380

687 — حياة الاسلامى فى معرفت صفات الله وصفات رسول‌الله
محمد عواد السند بسطى
Mısır 1354 Mustafa el-Babi el Habi M. 52 S. (14×20)
1751

688 — حيات البخارى شيخ جمال‌الدين القاسمى
Sayda 1330 İrfan M. 32 S. (17×23)
623

689 — حياة الروحية فى الاسلام محمد مصطفى حلمى
[Mısır] 1364 (1945) İsa el-Babi el-Halebi M. 164+2 S. (13×20)
921

690 — حيات القلوب فى كيفية الوصول الى المحبوب
عمـادالدين الاموى
[Mısır] 1310 Meymeniye M. I-II. C. (18×26)
44

691 — حيات محمد Emile Dermenghem
محمد عادل زعيتر (Çeviren)
[Mısır] 1364 (1945) İsa el-Babi el-Halebi M. 6+339 S. (14×22)
563

692 — حياة محمد محمد حسين هيكل
Kahire 1358 (1938) Darül-kütübül-Mısrîye M. 12+607 S. (24×17)
3 harita, 5 res.
1268

خ

693 — خاتم الذكرى كامل كيلانى
Mısır 1947 Maarif M. 32 S. (14×19)
1734/6

695 — الرسالة الخالدة عبدالرحمن عزام
Kahire 1365 (1946) Lecnetül-Te'lif M. 12+228 S. (20×28)
71

696 — « الرسالة » الخالدية (استعمال المريدين) خليل حمدى
Mısır 1300 Behiye M. 16 S. (13×19)
723

697 — « الرسالة » الخالدية فى الرابطة النقشبندية خالد البغدادى
Kazan 1308 (1890) Hizane M. 8 S. (14×22)
651, 1288, 1291
— [Diğer tabı] Kazan 1309 Hizane M. 34 S. (14×22)
656

698 — خبيئة الاكوان فى افتراق الامم على مذاهب والاديان
صديق خان
İstanbul 1296 Cevaib M. 227-318+8 S. (15×23)
382

699 — خديجة ام المؤمنين عبدالحميد زهراوى
Mısır 1328 Menar M. 164 S. (14×23)
318

700 – الخزانة الامداد فى اخبار سيد احمد الصياد
ابوالهدا محمد صيادى

Mısır 1326 Vaiz M. 336+2 S. (15×24)
595, 1282

701 – خسرو شاه كامل كيلانى

Mısır [t. s.] Maarif M. 20 S. (16×21)
1730/6

702 – خطابات ومحادثات عبدالبهاء فى أوربا وأمريكا عبدالبها

Mısır 1339 (1920) Saadet M. I. C. 120 S. (12×18)
1194

703 – الخطب الجمعية المطلقة فى الانكار على اهل البدع والزندقة
خليل بن محمد بن خليل الغيثى

Mısır 1317 Mahmudiye M. 32 S. (12×18)
1222

704 – الخطب المنبرية بمسجد الامام الحسين محمد على البيلاوى

Kahire 1350 (1931) Darül-Kütübül-Mısrîye M. 6+215 S. (12×18)
1191

705 – الخطبة الامامية (خطبة على) على ابن ابى طالب

Mısır 1318 (1900) Terakki M. 8 S (12×18)
870

706 – خطبة الهامية

Bombay 1319 Ziya ül-İslâm M. 204+12+16 S. (23×31)
11

707 – خلاصة الاديان وزبدة الايمان فى التوراة والانجيل والقرآن

[y. t. s.] 80 S. (14×22)
961

708 – خلاصة الاشيا ومبادى العلوم احمد حمدى على ، عمر فتح‌الله
Mısır 1344-1347 (1925-1928) Mısır M. I IV. C. (12×18)
1025

708 Mü. – خلاصة البرهان فى اطاعة السلطان
يسنجى زاده سيد عبدالوهاب
İstanbul 1247 Amire M. 15 S. (14×20)
1019 T. K.

709 – الخلاصة البرهانية على صحة الديانة الاسلامية
[Mısır] 1317 32 S. (12×18)
1422

710 – خلاصة البهجة فى سيرة صادق اللهجة مصطفى وهيب البارودى
Mısır 1315 Emiriye M. 80 S. (12×18)
1004

711 – خلاصة البيان فى تأليف القرآن احمد جودت
İstanbul 1303 Karabet ve Kasbar M. 24 S. (12×19)
1635

خلاصة الترجيح للدين الصحيح Bak: Ktg. No. 444

713 – خلاصة التصانيف فى التصوف غزالى
Mısır 1327 Saadet M. 32 S (12×18)
1189

714 – خلاصة الزاد لمن اراد سلوك سبيل الرشاد
محمود خطاب السبكى
[y. s.] 1321 32 S. (13×19)
1419

715 – حلاصة الصافية فى اصول الجغرافية
Beyrut 1858 318 S. (10×17)
1435

716 — خلاصة العقلا الشيخ محمد سليم البابا
Beyrut [t. s] Tevfik M. 35 S. (12×20)
520

« خلاصة » علم الصحة Bak: Ktg. No. 1113

717 — خلاصة الكلام فى ترجيح دين الاسلام يوسف النبهانى
Mısır 1322 Mevsuat M. 32 S. (10×15)
1502

خلاصة متن عقائد Bak: Ktg. No. 1080

718 — خلاصة المقال فى شد الرحال مصطفى نورالدين
Bağdat 1329 Adab M. 18 S. (14×20)
803, 912

719 — الخلافة الاسلامية عبدالعزيز چاويش
Darül-Hilâfe 1334 Adl M. 20 S. (12×18)
1014

720 — الخلافة الاسلاميه والجامعة العثمانية على فهمى محمد
Mısır [t. s.] Neccah M 20 S. (15×22)
625

721 — الخلافة والسلطنة الامة
عبدالغنى سنى باك (Çeviren)
Mısır 1342 (1924) Hilâl M. 7+71 S. (12×18)
1339

721 Mü. — الخلافة والعثمانية صالح اليافى
Beyrut 1334 İkbal M. 12 S. (14×24)
185 T. K.

722 — « رسالة » خلق الاعمال جلال‌الدين الدوانى
Dersaadet 1308 Mahmut Bey M. 8 S. (14×20)
1628

723 — خليفة فى الخيال وقصص اخرى
حسن محمد جوهر ، محمود عبداللطيف ، محمد عطية الابراشى
Mısır 1937 Maarif M. 84 S. (15×22)
1725

724 — « رسالة » خواص الابيات ابراهيم اليلواجى
Kostantaniye 1263 Darül-tıbaa M. 65 S. (15×21)
469

725 — « رسالة » خواص القصيدة البرئة والمضرية
ابراهيم اليلواجى
[İstanbul] 1284 Bekir Efendi M. 70 S. (14×22)
503

725 Mü. — « الرسالة فى » الخواص الماسونية والكمالات الانسانية
احمد الصراف الشبراخيتى
Mısır 1309 (1892) Telif M. 29 S. (12×18)
2866 T. K.

726 — خواطر خمار Contesse de Ségure
حسين الجميل (Çeviren)
Mısır [t. s.] Asrîye M. 175 S. (12×18)
1030

727 — الخيرات الحسان فى مناقب الامام الاعظم حنيفة النعمان
ابن حجر الهيتمى
Mısır 1304 Hayriye M. 80 S. (12×18)
731

د

728 — دائرة المعارف

محمد ثابت الفندى ، احمد شنتاوى ، ابراهيم ذكى خورشيد ، عبدالحميد يونس

[Mısır] 1353-1357 (1934-1938) I-IV. C. (18×27)
42

729 — دارالعلوم

[y. t. s] 37 S. (15×23)
621

730 — دارالكتب المصرية . فهرس الكتب العربية

Mısır 1342-1348 (1924-1930) Dârül-kütübül-Mısriye M. I-V. C. (18×26)
78

731 — دجاجة الصغيرة الحمراء وحكايات اخرى كامل كيلانى

Mısır 1932 Asriye M. 128 S. (14×19)
1740/1

732 — الدرارى اللامعات فى منتخبات اللغات . قاموس اللغة العثمانية

محمد على الانسى

Beyrut 1318 Ceridetül-Beyrut M. 564 S. (15×22)
1676

733 — درءالنبهانى عن حرم الشيخ احمد التيجانى احمد الشنجيطى

Mısır 1320 12 S. (10×14)
1540

734 — دربيضاء عريانى زاده احمد اسعد افندى

İstanbul 1297 Rıza Efendi M. 16 S. (13×22)
377, 1633

735 — الدرالثمين للعاقل الزكى الفطين فضل ابن غوث علوى
[y. t. s.] 54 S. (12×18)
1156, 1395

736 — درجات الانشاء نجيب حبيقه
Beyrut 1928 1930 Katülikiye M. I-IV C. (11×17)
1779

737 — درجات اليقين ابن تيمية الحرانى
Mısır 1323 Şerefiye M. II. C. 146-151 S. (14×20)
796

738 — الدر المنثور فى تفسير اسماءالله الحسنى بالمأثور عبدالعزيز يحي
Mısır 1294 Amire M. 150 S. (12×18)
830

739 — الدر النظيم فى فن التنويم لطيف يعقوب شكيب
Mısır 1905 Tevfik M. 47 S. (12×18)
1199

740 — الدرة الاسرار وتحفة الابرار محمد ابن الصباغ
Tunus 1304 Tunusiye M. 176 S. (14×22)
408

741 — الدرة البهية فى الاخلاق الدينية على محفوظ
Mısır 1331 Hüseyniye M. 30 S. (12×18)
1171

742 — الدرة السنية فى الرد على المادية علاءالدين دهلوى
Mısır 1313 Umumiye M. 192 S. (16×24)
115, 209

743 — الدرة العزيزية فى الفوائد القوية مصطفى وحي
İstanbul 1281 Amire M. 98 S. (10×16)
1389, 1461

744 — الدرة الفاخرة فى تحقيق مذهب الصوفية عبدالرحمن جامى
Mısır 1354 (1935) Mustafa el-Babi el-Halebi M. 198-240 S. (13×20)
729
— [Diğer tabı] Mısır 1328 Kürdistanül-İlmiye M. 248 296 S. (14×20)
1139
— [Diğer tabı] Mısır 1303 Amiretül-Şerefiye M. 44 S. (10×15)
1498

744 Mü — الدرة الفاخرة فى كشف علوم الاخرة غزالى
Mısır 1303 Şerefiye M. 44 S. (10×15)
1498 T. K.
— [Diğer tabı] Leipzig 1925 Otto Harrasowitz XVI+90+110 S. (14×23)
(Lucien Gautier'nin tercümesile)
679 T. K.

745 — الدرة الوضية فى توحيد رب البرية محمد بن درويش الحوت
Beyrut [t. s.] 6+68 S. (12×19)
964

746 — الدرر الحديثة فى الاشياء حسين السيسى
Mısır 1346-1349 (1927-1930) İtimat M. I-IV. C. (12×19)
954, 1243

747 — الدرر الحسان فى البعث ونعيم الجنان جلال‌الدين سيوطى
[y. s.] 1326 44 S. (18×27)
37
— [Diğer tabı] Mısır 1313 Ezheriye M. 58+2 S. (15×23)
263

748 — الدرر السنية فى الرد على الوهابية احمد بن زينى دخلان
Mısır 1319 Meymeniye M. 54 S. (12×17)
1079

749 — الدر الغالى على بدء الامالى محمد القاوقجى
Menufiye 1317 Nasriye M. 32 S. (14×22)
445

750 — الدرر الغواص على فتاوى سيدى على الخواص عبدالوهاب شعرانى
Mısır 1317 Ezheriye M. 101 S. (18×26)
58
— [Diğer tabı] [Mısır] 1277 140 S. (12×19)
532

751 — الدرر المكنونات (تعريب المكتوبات)
محمد مراد المنزاوى المكى
Mekke 1316-1317 Miriye M. I-III. C. (18×26)
53

752 — درس القاسى مصطفى محمد ابراهيم
Mısır [t. s.] İtimat M. 24 S. (10×13)
1807/13

753 — در المنظم فى الوعظ والحكم
Kostantaniye 1302 Cevaib M. 17-20 S. (15×23)
230

754 — دروس الاشياء الحديثة محمود لطفى ، عطية محمد
Mısır 1348-1355 (1930-1937) Saad M. I-IV. C. (14×19)
1708, 1180

755 — دروس البلاغة
حفنى ناصف ، محمد دياب ، سلطان افندى محمد ، مصطفى طموم
Mısır 1321 Emiriye M. 66+5 S. (13×20)
476

756 — دروس التاريخ الاسلامى محيى الدين خياط
Beyrut 1328 Asriye M. I-II. C. (11×18)
1170

757 — دروس التاريخ للمدارس الابتدائية محمد عمر الخطاب
Mısır 1351 (1933) Maarif M. I II C. (12×19)
1128, 941

758 – دروس الحكمية للناشئة الاسلامية رفيق بك العظم
Mısır 1317 Müeyyed M. 95 S. (12×19)
543

759 – دروس الديانة والتهذيب مصطفى عنانى ، عطية الاشقر
Mısır 1349-1352 Rahmaniye M. I-IV. C. (14×20)
1785
– [Diğer tabı] Mısır 1328 (1910) Vaiz M. II C. 54 S. (12×18)
1117

760 – دروس الديانة والتهذيب للمدارس الابتدائية
مصطفى احمد ابى سنة
Mısır 1354-1355 Mustafa el-Babi el-Halebi M. I-IV. C. (14×20)
1795

761 – دروس الديانة والاخلاق أو القرآن الكريم والدين
محمد محيي الدين عبدالحميد
Mısır 1352 Mustafa Muhammed M. 87 S. (14×20)
1782

762 – دروس الديانة الاسلامية عطيه محمد البشارى ، احمد غنيم
Mısır 1343-1350 (1925-1931) Saadet M. I-IV. C. (12×18)
1052

763 – الدروس الدينية محمد مصطفى المراغى
Mısır 1938 Ezher M. 64 S. (15×23)
355

764 – الدروس العربية مصطفى غلاييني
Beyrut 1330 (1912) Ehliye M. I-III. C. (12×18)
967

765 — دروس الفقه والتوحيد حافظ حسن المسعودى
Mısır 1353 Mustafa el-Babi el Halebi M. I-II. C. (14×20)
1769
— Diğer tabı] Mısır 1354 (1935) Mustafa el-Babiel-Halebi M. II. C. 48 S. (14×26)
1166

766 — دروس فى التعليم الدينى للاطفال محمد محيى الدين عبدالحميد
Mısır 1354 Asitane M. I III. C. (12×16)
1801

767 — دروس النحوية حفنى بك ناصف
Mısır 1324 Emiriye M. I-III. C. (13×20)
477
— [Diğer tabı] Mısır 1346 1349 (1927-1930) I-II. C. (13×20)
1169

768 — «كتاب» الدروس النحوية
Kahire 1930 Emiriye M. III. C. 62 S. (14×22)
1745

769 — دسائس فرنسا فى نظر المسلمين
محمد بن عبدالسلام التجانى التونسى
[y. t. s.] 32 S. (12×18)
1027

770 — «شرح» دسائس الفرنسيس ضدالاسلام وخليفة
صالح الشريف
[y. t. s.] 20 S. (11×16)
1532

771 — دستور معالم الحكم ومأثور مكارم الشيم . من كلام على ابن ابى طالب
محمد ابن سلامة
Mısır 1332 208 S. (12×18)
904

772 — دعوة الى الاصلاح محمد الخضر
Tunus 1328 (1910) Resmiye M. 40 S. (15×23)
610

773 — دعوة الموحدين الى حماية الدين حسن على آل بدر القطيفى
Necef 1329 Hâblül-Metin M. 24 S. (12×18)
1353

774 — دعوى اليسوعيين وفضل محمد على سائر النبيين
ابى النصر سلاوى (سلاوى بك)
[y. s.] 1318 19 S. (11×16)
1526

775 — دفع الهجنة فى ارتضاح اللكنة معروف الرصافى
Asitane 1331 Sadayi Millet M. 111 S. (13×19)
943

776 — دقائق الاخبار فى ذكر الجنة والنار عبدالرحيم القاضى
[y. s.] 1326 44 S. (18×27)
37
— [Diğer tabı] Mısır 1313 Ezheriye M. 58+2 S. (15×23)
263

777 — دلائل الخيرات محمد بن سليمان الجزولى
İstanbul 1275 Elhac Muharrem M. 192 S. (12×19)
778
— [Diğer tabı] İstanbul 1290 Kadızade M. 226 S. (15×24)
200
— [Diğer tabı] İstanbul 1302 Osmaniye M. 205 S. (11×17)
1445
— [Diğer tabı] [İran] 1321 168 S. (12×19)
858
— [Diğer tabı] İstanbul 1323 Mahmut Bey M. 287 S. (11×18)
824

778 — دلائل القادرية عبدالقادر الكيلانى
İstanbul 1273 Amire M. 40 S. (10×15)
1460, 1477, 1547
— [Diğer tabı] Dersaadet 1323 Şirketi Mürettibiye M. 32 S. (10×14)
1486, 1535

778 Mü. — دلائل المسائل على انامل الرسائل
جلال‌الدين حافظ احمد افندى (سعدى)
İstanbul 1284 Amire M. 30 S. (17×25)
155 T. K.

779 — دليل الآستانه . عاصمة الخلافة العظما محمد صفا بك
İstanbul 1331 Adl M. 8+348 S. (14×19)
1748

780 — دليل اهل ايمان فى صحة القرآن حسن حسنى الطويرانى
Mısır 1309 Nil M. 32 S. (16×23)
316

781 — دليل البلاغة الواضحة على الجازم ، مصطفى امين
Mısır 1355 (1936) Maarif M 160 S. (15×23)
241

782 — دليل تعليم الانشاء العربى محمد توفيق البردعى
Mısır 1349 (1930) Maarif M. 32 S. (12×18)
1048

783 — دليل المسلمين فى الرد على فتاوى المفتيين
جلالدين شمس احمدى
Hayfa 1350 Cemil M. 76 S. (14×21)
1610

784 — دواءالمسلمين احمد ضياءالدين
y. t. s] 47 S. (13×22)
508

785 — دور اعلى محيي‌الدين ابن عربى
[y. s.] 1317 12 S. (10×13)
1565

786 — الديانة الاسلامية احمد ابراهيم المصرى
Mısır 1329 (1911) Meliciye M. 112 S. (12×18)
1340

787 — ديانة قدماءالمصريين Steindorff
(Çeviren) سليم حسن
Mısır 1923 Maarif M. 3+ 131 S. (15×23) 9 resim
216

788 — الديك المغرور
Mısır [t. s.] 48 S. (5×8)
1592

789 — الدين الاسلامى
حسن منصور ، عبدالوهاب خيرالدين ، مصطفى عنانى
Mısır 1348 1350 (1930-1931) Darül-Kütübül-Mısriye M. I-II. C. (12×19)
1111

790 — الدين والدولة فى اثبات نبوة النبى محمد عليه‌السلام
على بن ربّن الطبرى
Mısır 1342 (1923) Muktataf M. 144 S. (15×32)
213

791 — الدين والوحى والاسلام مصطفى عبدالرزاق باشا
[Mısır] 1364 (1945) İsa el-Babi el-Halebi M. 106 S (13×20)
920

792 — « شرح » ديوان ابى العلاء المعرى
Tebriz 1276 Darül-tıbaatül-Tebriz M. 382 S. (15×23)
381

793 — ديوان ابن فارض عمر ابن فارض
Beyrut 1886 Edebiye M. 132 S. (13×21)
447
— [Diğer tabı] Beyrut 1891 Edebiye M. 107 S. (13×22)
429
— [Diğer tabı] Beyrut 1894 Edebiye M. 116 S. (13×21)
446

794 — « شرح » ديوان ابن فارض رشيد ابن غالب
Mısır 1289 Bulak M. I-II. C. (18×27)
34, 94

794 Mü. — ديوان الحلاج حسين منصور الحلاج
Paris 1931 Paul Geuthner M. 158 S. (14×21) 3 resim.
(Louis Massignon'un tercemesile)
2023 T. K.

795 — ديوان خطب ابن نباتة وولده ابى طاهر محمد
عبدالرحيم ابن نباته ، ابى طاهر محمد
Beyrut 1311 Cerid.tül-Beyrut M. 20+528 S. 15×23)
362

796 — ديوان خلاصة الادب حسين محمد الرفاعى
Mısır 1354 (1935) Rahmaniye M. 320 S. (12×18)
1316

Le Divan d'Al-Hansa'
P. de Coppier S. J. (fransızcaya çeviren)
Bak: Ktg. No. 245

797 — ديوان شيخ اكبر محيي‌الدين ابن عربى
Mısır 1271 Bulak M. 478 S. (18×28)
19

798 — ديوان قيس بن الملوح قيس بن ملوح (مجنون عامرى)
Mısır 1294 Bulak M. 73 S. (14×22)
365

Mü. 798 — ديوان على ابن ابى طالب على ابن ابى طالب
Mısır 1251 Bulak M. 76+12 S. (15×23)
455 T. K.

ذ

799 — ذخائر الاغلاق شرح ترجمان الاشراق محيي الدين ابن عربى
Beyrut 1312 Unsiye M. 197 S. (12×18)
777, 864

Mü. 799 — «كتاب» الذخيرة علاءالدين طوسى
Haydarabad Dekken [t. s.] 272 S. (15×24)
111

800 — الذخيرة الذهبية فى تاريخ الكتب الالهية
Beyrut 1877 96 S. (8×12)
1577

801 — ذخيرة المعادفى ذكر السادة بنى الصياد ابوالهدا محمد الصيادى
Mısır 1307 Mehmet Mustafa M. 61 S. (12×18)
820, 1022

802 — ذرة من شعاع هداية القرآن سعيد النورسى (بديع الزمان)
İstanbul 1338 Evkaf M. 16 S. (12×19)
725

803 — الذريعة الى مكارم الشريعة راغب اصفهانى
Mısır 1324 Şerefiye M. 191 S. (12×19)
807
— [Diğer tabı] [Mısır] 1299 Vatan M. 7+170 S. (15×21)
497

804 — « رسالة فى » ذكر اسباب الرعد ابن سينا
Haydarabad Dekken 1353 Dairetül-Maarif M. 6 S. (15×22)
143

805 — ذكرى ابى العلاء طه حسين
Mısır 1922 Muahit M 16+386 S. (12×18)
1337

806 — ذكرى حافظ شرح القصيدة العمرية مصطفى الدمياطى بك
Mısır 1351 (1933) Saadet M. 90 S. (14×23)
615

807 — ذكرى الشاعرين. شاعرالنيل وأميرالشعرا احمد عبيد
Dimaşk 1351 Terakki M. 304 S. (13×21)
692

808 — ذكرى العاقل وتنبيه الغافل عبدالقادر الجزائرى
Mısır [t. s.] 8+132 S. (10×15)
1543, 1450

809 — الذهب الابرز شرح المعجم الوجيز محمد قاووقجى المشيشى
Beyrut 1316 Edebiye M. 418 S. (14×22) 2 resim
401

810 — ذيل الحباب سعيد النورسى
İstanbul 1341 Necmi İstıkbal M. 16 S. (12×18)
1205

811 — ذيل الذيل سعيد النورسى
Ankara 1338 Yeni Gün M. 7 S. (12×18)
1081

812 — ذيل على فصل (الاخية الفتيان) التركية فى كتاب رحلة ابن بطوطة
م. جودت
İstanbul 1350 (1932) Kurtuluş M. 441+83 S. (13×20)
489

813 — ذيل للحبة
سعيد النورسى
İstanbul 1338 Evkaf M. 11 S. (12×18)
1081

814 — ذيل للقطرة
بديع الزمان
İstanbul 1338 Evkafı İslâmiye M. 14 S. (12×18)
1081

ر

815 — راتب الاسم اللطيف
فضل بن الغوث علوى
Darül-Hilafe 1301 94 S. (10×17)
1101, 1517

816 — راتب الامام المهدى
[y.t. s.] 96 S. (8×12)
1573

817 — راتب الشيخ عبدالله
عبدالله باعلوى الحداد
[y. s] 1316 28 S. (10×15)
1542

818 — راحة الارواح
ابو الهدا محمد صيادى
Mısır 1321 Mısrîye M. 96 S. (14×23)
260

819 — رباعيات عمر الخيام
عمر الخيام
السيد احمد الصافى النجفى (Çeviren)
Şam 1350 Tevfik M. 28+127+4 S. (15×22)
1684

820 — رباعيات الخيام عمر الخيام

احمد رامى (Çeviren)

Mısır 1349 (1931) Fuad M. 111 S. (12×18)
1147

821 — ربيع الفوادفى آداب الطريق وترتيب الاوراد عبدالله الشرقاوى

[Mısır 1286 Hacer M.] 61 S. (8×13)
1584

822 — [الرحالة عباس باشا حلمى الثانى خديو مصر الى بلاد المصر]

Mısır [t. s.] 224 S. (25×32) 6 resim.
1613

823 — رحلة ابن بطوطه الى بلاد الهند . سلسلة الرحلات الجغرافية ابن بطوطة

Mısır [t. s.] Isa el-Babi el-Halebi M. 120 S. (16×25)
1682

823 Mü. — رحلة ابن بطوطه (تحفة النظار فى غرائب الامصار وعجائب الاسفار)

ابن بطوطه

Mısır 1322 Takaddüm M. 212 S. (16×20)
1814

824 — رحلة الاندلس محمد لبيب البتنونى

Mısır 1927 Keşkül M. 167 S. (17×25) 22 resim. 1 harita.
1272

825 — الرحلة الى أمريكا محمد لبيب بتنونى

Mısır 1348 Saadet M. 233 S. (17×25) 70 resim. 1 harita.
1273

826 — رحلة الحبشة صادق باشا المؤيد

رفيق بك العظم ، حقى بك (Çevirenler)

Mısır 1326 (1908) Ceride M. 325 S. (16×24) 2 harita. 8 resim.
1258

827 – الرحلة الحجازية محمد لبيب البتنونى
Mısır 1329 Cemiliye M. 4+334 S. (15×23) 20 res'm. 8 harita. 1 Şecere
297

828 – رحلة حضرت عظم زاده صادق باشا المؤيدالى صحراء افريكية الكبرى
جميل بك العظم
Darül-hilâfetül-aliye 1318 Malum M. 68 S. (18×25)
1234

829 – رحلة لفنجستون فى قلب افريقية
[y. t. s.] 56 S. (12×18)
871

829 Mü. – رحمة الامة فى اختلاف الأئمة
محمد بن عبدالرحمن دمشقى
Mısır 1317 Ezheriye M. I-II. C. (19×25)
67

830 – رحمة المهدات فى فضل الصلاة يوسف النبهانى
Beyrut 1323 64 S. (10×17)
1072

831 – الرحمة الهابطة فى تحقيق الرابطة حسين دو سرى
Mekke 1316 Mìriye M. 123-384 S. (18×26)
53

832 – «كتاب» الرحمة فى الطب والحكمة جلال‌الدين سيوطى
Mısır [t. s.] Hamidiye M. 240 S. (12×18)
902

833 – رحيق الكوثر من كلام غوث الرفاعى الاكبر سراج‌الدين مخزومى
(Çeviren) قدرى افندى
Istanbul 1304 Bahriye M. 24 S. (15×22)
424

834 — رداوهام القاديانية فى قوله تعالى وخاتم النبيين
محمد حافظ التجانى
Mısır 1353 Vataniye M. 10+104 S. (14×23)
637

غزالى
834 Mü: — الرد الجميل لالهية عيسى بصريح الانجيل
Paris 1939 Ernest Leroux 107+63 Ç. S. (15×24)
(M. Louis Massignon'un mukaddemesi ve Robert Chidiac'ın tercümesile)
248 T. K.

ابن تيمية الحرانى
835 — « رسالة فى » الرد على النصيريّة
Mısır 1323 Hüseyniye M. 94-102 S. (14×22)
1594

مختار المؤيد
836 — الرد الفضول فى مسئلة الخمر والكحول
Beyrut 1319 36 S. (12×18)
1018

وفا بن محمد القونى
837 — ردالمبين على جهلة المتصوفين
Mısır 1293 23 S. (15×23)
371

احمد بن الامين الشنجيطى
838 — ردالمحكم على منكرالاسقم
Mısır [t. s.] Tekaddüm M. 34 S. (13×18)
988

جمال الدين الافغانى
839 — الرد على الدهريين
محمد عبده (Çeviren)
[y. t. s.] 116 S. (13×19)
831

Bak: Ktg. No. 10
الرسالة آيات الصنعة

رسالة ابنية الاسلام المقتبسة من حديث النبى عليه السلام
Bak: Ktg. No. 29

الرسالة الاتحادية Bak: Ktg. No. 37

الرسالة اثبات الواجب Bak: Ktg. No. 46

الرسالة اجوبة الشيخ الرئيس عن مسائل ابى الريحان البيرونى
Bak: Ktg. No. 61

رسالة ادعية مناسك الحج Bak: Ktg. No. 94

رسالة اسماء اهل بدر Bak: Ktg. No. 153

رسالة الماس فى احتباك يعجز الجنة والناس
Bak: Ktg. No. 211

رسالة الالهية Bak: Ktg. No. 213

840 — رسالة الامام مالك الى هرون الرشيد مالك بن انس
Mısır 1311 Emriye M. 30 S. (11×17)
1458, 1216, 1162
— [Diğer tabı] Mısır 1315 Mahmudiye M. 24 S. (12×18)
1017
— [Diğer tabı] Mısır 1322 Meymeniye M. 24 S. (12×19)
949

رسالة الانصاف فى رفع الاعتساف Bak: Ktg. No. 235

رسالة الاوراد المشهورة فى الطريقة النقشبندية
Bak: Ktg. No. 258

رسالة الاوراق البغدادية فى الحوادث النجدية
Bak: Ktg. No. 259

رسالة ايها الولد Bak: Ktg. No. 271

رسالة البعلبكية Bak: Ktg. No. 304

رسالة بقاء النفس بعد فناءالجسد Bak: Ktg. No. 306

رسالة تقليد وتلفيق Bak: Ktg. No. 494

رسالة التوحيد Bak: Ktg. No. 524

رسالة الجـامعة بين الاصول الدين والفقه والتصوف
Bak: Ktg. No. 545

رسالة الجواب المقنع المحرر فى الرد على من طغى وتجبر بدعوى أنه عيسى
أو المهدى المنتظر Bak: Ktg. No. 570

رسالة الحج . فلسفته واسراره Bak: Ktg. No. 603

رسالة الحديث القدسى Bak: Ktg. No. 620

رسالة الحسبة فى الاسلام Bak: Ktg. No. 636

رسالة الحميدية فى حقيقة الديانة الاسلامية Bak: Ktg. No. 682

رسالة الحميدية فى معنى وجوب قبول التوبة على الله
Bak: Ktg. No. 683

رسالة حى ابن يقظان Bak: Ktg. No. 685

رسالة الحاتمية Bak: Ktg. No. 595

رسالة الخالدة Bak: Ktg. No. 696

رسالة الخالدية فى الرابطة النقشبنديه Bak: Ktg. No. 697

رسالة خلق الاعمال Bak: Ktg. No. 722

رسالة خواص القصيدة البردة والمضرية Bak: Ktg. No. 725

رسالة خواص الابيات Bak: Ktg. No. 724

رسالة الدينية Bak: Ktg. No. 1380

841 — رسالة الردية نبى بن طورخان السنايى
İstanbul 1294 Ali Bey M. 48-50 S. (15×23)
259

رسالة روح القدس Bak: Ktg. No. 869

رسالة زيارة القبور والاستنجاد بالمقبور
Bak: Ktg. No. 896

رسالة الزيارة والدعاء Bak: Ktg. No. 898

رسالة سرالقدر Bak: Ktg. No. 920

رسالة السر الربانية Bak: Ktg. No. 923

رسالة السنيين فى الرد على المبتدعين الوهابين
Bak: Ktg. No. 972

رسالة السير والسلوك الى الله Bak: Ktg. No. 973

رسالة الصلاة Bak: Ktg. No. 1013

رسالة الطير Bak: Ktg. No. 1052

رسالة الطير Bak: Ktg. No. 1051

842 – رسالة عبدالله ابن اسماعيل الهاشمى الى عبدالمسيح ابن اسحاق الكندى
عبدالله الهاشمى
London 1885 W. H. Alin And Co. 272 S. (11×17)
1454

رسالة عبدالواسع Bak: Ktg. No. 1061

رسالة العبودية فى تفسير القرآن Bak: Ktg. No. 1062

رسالة العذرية Bak: Ktg. No. 1068

رسالة العرشية فى التوحيد Bak: Ktg. No. 1072

رسالة علم الحال Bak: Ktg. No. 1108

رسالة العهد Bak: Ktg. No. 1130

843 – الرسالة الغزالى الى ملكشاه غزالى
Mısır 1325 (1907) Saadet M. 61-79 S. (14×21)
432

رسالة الغفران Bak: Ktg. No. 1150

رسالة الفردوسية Bak: Ktg. No. 1184

رسالة الفرقان بين الحق والباطل Bak: Ktg. No. 1186

رسالة الفعل والانفعال Bak: Ktg. No. 1209

رسالة فى ابطال مذهب الدهريين	Bak : Ktg. No. 17
رسالة فى أثبات كرامات الاوليا	Bak: Ktg. No. 43
رسالة فى أثبات النبوات	Bak: Ktg. No. 45
رسالة فى الاحاديث القدسية	Bak: Ktg. No. 66
رسالة فى احكام القراءة الفونوغراف	Bak: Ktg. No. 74
رسالة فى احكام السكورتاه	Bak: Ktg. No. 72
رسالة فى ادب اللغة وملكة الذوق	Bak: Ktg. No. 91
رسالة فى اصول الدين	Bak: Ktg. No. 169
رسالة فى أغراض الحكيم	Bak: Ktg. No. 178
رسالة فى الالغاز	Bak: Ktg. No. 203
رسالة فى البسملة الشريفة	Bak: Ktg. No. 300
رسالة فى بيان كيفيت انتشار الاديان	Bak: Ktg. No. 327
رسالة فى التصوف	Bak: Ktg. No. 450
رسالة فى الحث على الذكر	Bak: Ktg. No. 604

رسالة فى الخواص الماسونية والكمالات الانسانية
Bak : Ktg. No. 725 Mü.

رسالة فى حق والدى النبى Bak: Ktg. No. 1772

رسالة فى ذكر اسباب الرعد Bak: Ktg. No. 804

رسالة فى الرد على النصيرية Bak: Ktg. No. 835

رسالة فى الرواة الثقات Bak: Ktg. No. 857

رسالة فى سر القدر Bak: Ktg. No. 920

رسالة فى السعادة والحجج العشرة Bak: Ktg. No. 927

رسالة فى الشفاء من خوف الموت Bak: Ktg. No. 991

رسالة فى صفوة الكلام على صفة العلم الالٓهى
Bak: Ktg. No. 1012

رسالة فى علم الخط Bak: Ktg. No. 1109

رسالة فى فضل مكة Bak: Ktg. No. 1211

رسالة فى كيفية المناظرة مع الشيعة والرد عليهم
Bak: Ktg. No. 1374

رسالة فى مبادى التفسير Bak: Ktg. No. 1408

رسالة فى مسائل الامام داود الظاهرى Bak: Ktg. No. 1494

رسالة فى مصطلح الحديث Bak: Ktg. No. 1522

رسالة فى مقارنة بعض مباحث الهيئة بالوارد فى النصوص الشرعية
Bak: Ktg. No. 1569

رسالة فى الموسيقى Bak: Ktg. No. 1666

رسالة فى نبذة من التصوف Bak: Ktg. No. 1686

رسالة فى النيروزية فى المعانى الحروف الهجائية
Bak: Ktg. No. 1765

رسالة فى وحدة الوجود Bak: Ktg. No. 1776

رسالة فى وحدة الوجود Bak: Ktg. No. 1777

845 — الرسالة القاضى ابى نصر محمد النسوى الى عمر ابن الخيام
ابو نصر محمد النسوى
Mısır 1324 (1906) Zahir M. 24 40 S. (12×18)
1188, 890, 1401

رسالة القدسية Bak: Ktg. No. 1258

رسالة القراءة من الصرف العربى Bak: Ktg. No. 1265

رسالة القشيرية Bak: Ktg. No. 1270

رسالة القواعد Bak: Ktg. No. 1304

رسالة القيروانى Bak: Ktg. No. 1320

رسالة كيفية صلاة فاقد وقت من الاوقات الخمس
Bak: Ktg. No. 1373

رسالة للمعلم الثانى فى جواب مسائل سئل عنها
Bak: Ktg. No. 1556

رسالة المبدأ والمعاد Bak: Ktg. No. 1420

رسالة المبدأ والمعاد Bak: Ktg. No. 1421

رسالة مسائل الحج Bak: Ktg. No. 1495

رسالة المشهدية Bak: Ktg. No. 1516

رسالة المظالم المشتركة Bak: Ktg. No. 1537

رسالة المعاطن Bak: Ktg. No. 1544

رسالة مفرجة الكروب Bak: Ktg. No. 1565

رسالة مناسك الحج Bak: Ktg. No. 1609

رسالة المنيرة Bak: Ktg. No. 1653

رسالة مهدى آل رسول Bak: Ktg. No. 1676

رسالة النصر فى ذكر وقت صلاة العصر Bak: Ktg. No. 1710

رسالة نور المظهر فى طريقة الشيخ الاكبر
Bak: Ktg. No. 1756

رسالة نورالهدى Bak: Ktg. No. 1757

رسالة الواردات فى نظريات المتكلمين والصوفية وفى الفلسفة الالٓهية
Bak: Ktg. No. 1769

رسالة الوجودية Bak: Ktg. No. 1775

رسالة الوعظ والاعتقاد Bak: Ktg. No. 1800

رسالة الهلال Bak: Ktg. No. 1817

Mü. 845 — رسائل ابى العلاء المعرى ابو العلاء المعرى
شاهين البستانى (Haşiyeleri yapan)
Beyrut 1894 Edebiye M. 240 S. (13×21)
493

رسائل اعظم حاجة الانسان فى فهم ماامتازبه عن الحيوان
Bak: Ktg. No. 1185

« مجموع » رسائل الشيخ الرئيس Bak: Ktg. No. 1433

846 — « مجموعة » الرسائل الكبرى ابن تيمية الحرانى
Mısır 1323 Amiretül-Şarkiye M. I-II. (13×19)
796

رسائل من التصوف Bak: Ktg. No. 452

847 — الرسول العربى محمد بن عبدالله والامبراطور هرقل
عزت العطار
[Mısır] 1350 (1931) 158 S. (14×21)
705

848 — الرسوم الفلسفية يوسف لويس دوموفسكى
Beyrut 1877 Umumiye M. 146 S. (13×22)
394

849 — الرشوة مصطفى محمد ابراهيم
Mısır 1947 24 S. (14×19)
1739/1

850 — رصف اللآل فى وصف الهلال جلال‌الدين سيوطى
Kostantaniye 1302 Cevaib M. 66-78 S. (15×23)
230

851 — رفع‌الملام عن‌الائمة الاعلام ابن تيمية الحرانى
Mısır 1318 Adab M. 62 S. (15×23)
257
— [Diğer tabı] Mısır 1323 Hüseyniye M. 55-83 S. (14×22)
1594

852 — رفيق العثمانى امين خورى
Beyrut 1894 Adab M. 336 S. (14×22)
1641

852 Mü. — الرق فى الاسلام احمد شفيق بك
احمد ذكى بك (Çeviren)
Mısır 1309 (1892) Ehliye M. 160 S. (12×18)
2552 T. K.

853 — الرقائق الرواسية ابوالهدا محمد الصيادى
Beyrut 1324 Edebiye M. 39 S. (12×19)
733

854 — رماح حزب الرحيم عمر بن سعيد الفوتى
Mısır 1310 Mısrıye M. I-II.C. (19×29)
36

855 — رموز الحكم عبدالرحمن سامى پاشا
عبداللطيف افندى (Çeviren)
Trablus Şam 1312 Belâga M. 169 S. (13×21)
380

856 — روايات لطيفة وحكايات ظريفة
Kostantaniye 1302 Cevaib M. 175-204 S. (15×23)
230

857 — « رسالة فى » الرواة الثقات محمد شمس‌الدين ذهبى
Mısır 1324 (1906) Zahir M. 23 S. (12×18)
1188, 1401, 890

858 — رواية فتح اندلس عبدالحق حامد
(Çeviren) فتحى عزمى
[y. s.] 1323 117 S. (12×18)
1453

859 — روبنسن كروزو Daniel Dufoë
كامل كيلانى
Mısır [t. s.] Maarif M. 109 S. (16×22)
1729/4

860 — كتاب الروح ابن قيم الجوزية
Haydarabad Dekken 1318 Dairetül-Maarif M. 436 S. (15×23)
229

861 — روح الاجتماع Gustave Lebon
(Çeviren) احمد فتحى زغلول باشا
Mısır 1327 (1909) Şuub M. 282+2 S. (15×23)
190

862 — روح الارواح عبدالرحمن بن على بن الجوزى
Mısır 1309 İlmiye M. 96 S. (12×18)
1116, 1371

863 — روح الاعتدال Charles Vanière
(Çeviren) وسيله محمد
Mısır 1332 (1914) Maarif M. 154+6 S. (12×19)
1130

864 — روح البيان اسماعيل حقى
İstanbul 1306 Osmaniye M. I-IV.C. (22×31)
5

865 — روح الحكمة ابوالهدا محمد صيادى
Mısır 1326 Ali Ahmed Sukker M. 133 S. (15×23)
364

866 — روح الحكم فى تفسير كلمة مريم احمد حسام‌الدين الركالى
İzmir 1333 Türk M. 22 S. (19×29)
22

867 — روح العارفين احمدضياءالدين
İstanbul 1275 Mehmed Naim M. 84 S. (12×19)
726

868 — روح كلمة التفريد شرح كلمة التوحيد سليمان حقى
İstanbul 1307 Osmaniye M. 6+5+159 S. (17×23)
217
— [Diğer tabı] İstanbul 1284 Hocazade Mehmed Rıza M. 9+80 S. (13×19)
829

869 — « رسالة » روح القدس محيي‌الدين ابن عربى
Mısır 1281 Hacer M. 104 S. (14×22)
390

870 — رؤس همايون امتحانى رساله‌سى
İstanbul 1334 Amire M. 22 S. (14×22)
716

871 — روضات الجنات فى اصول الاعتقاد محمد بركوى
İstanbul 1305 Hacı Muharrem M. 23 S. (14×22)
323, 1280

872 — روض الرياحين فى حكايات الصالحين عبدالله اليافعى
Mısır 1301 Şerefiye M. 11+384 S. (15×23)
389

873 — الروض الفائق فى المواضع والرقائق الشيخ حريفيش
Mısır 1326 Meliciye M. 238+2 S. (18×26)
46

874 — روض القلوب المستطاب حسن رضوان
Mısır 1322 Divanül-Evkaf M. 24+500 S. (15×23)
195

875 — روض النضير فى مناقب احمد الرفاعى الكبير
صفى الدين عبدالرحمن
Mısır 1903 Temeddün M. 91 S. (15×23)
288

876 — الروضة الانيقة فى بيان الشريعة والحقيقة
عبدالعزيز الدميرى الديرينى
Mısır 1320 40 S. (15×21)
978, 1235

877 — الروضة البهية فيما يتعلق الطريقة السعدية حسن رجب السقا
Mısır [t. s.] 63 S. (11×17)
1373

877 Mü. — روضة الطالبين وعمدة السالكين غزالى
Mısır 1343 (1924) Saadet M. 121-262 S. (13×20)
713

878 — روضة الناظرين وخلاصة مناقب الصالحين احمد بن محمد الوترى
Mısır 1306 Hayriye M. 146+2 S. (12×26)
49

879 — الروضة الندية فى تراجم سلسلة سلالة السعدية
مصطفى رشدى الدمشقى
Mısır 1309 Hayriye M. 16 S. (18×26)
62,97

880 — الروضة الندية فى مدح الحضرة المعظمة المحدية

عبداللطيف بن محمد الداغستانى

İstanbul 1307 Alem M. 15 S. (12×18)
1213

881 — رونق المجالس عمر النيسابورى

Mekke 1305 Miriye M. 59 S. (16×22)
387

882 — « مختصر » رونق المجالس عثمان بن يحيي الميرى

Mısır 1309 Meymeniye M. 34 S. (18×26)
61

883 — رياض الجنة فى اذكار الكتاب والسنة

يوسف بن اسماعيل النبهانى

Beyrut 1319 Edebiye M. 176 S. (10×16)
1499

884 — رياضة الاسماع فى احكام الذكر والسماع ابوالهدا محمد صيادى

Mısır 1903 Temeddün M. 91 S. (15×23)
288

ز

885 — زبدة الصحائف اصول المعارف نعمةالله نوفل

Bombay 1308 Nısıri M. 4+232 S. (15×23)
298

886 — « كتاب » الزبور الالهى داود نبى

Beyrut 1895 Aba-ül Yesuiyin M. 276 S. (11×17)
1781

887 — الزعيم الصغير

سعيد العريان ، أمين دويدار ، محمود زهران

Mısır 1355 (1936) Rahmaniye M. 63 S. (10×13)
1806/5

888 — الزمار الصغير

Mısır [t. s.] İsa el Babi el-Halebi M. 38 S. (14×20)
1762

889 — الزواج فى الاسلام وازدواج النبي عليه‌السلام

اسعد لطفى حسن

Mısır 1357 (1938) Behiye M. 11+144 S. (14×22)
626

890 — الزوراء فى تحقيق المبدأ والمعاد جلال‌الدين الدوانى

Mısır 1326 Hüseyniye M. 48 S. (12×19)
879

— [Diğer tabı] İstanbul 1286 Tasviri Efkâr M. 62 S. (10×16)
1443, 1495

— [Diğer tabı] İstanbul [t. s.] Vatan M. 4+61 S. (10×15)
1463

891 — زهرالربا فى حرمة الربا مصطفى نورى

Bağdad 1329 Adab M. 94-102 S. (14×20)
803,912

892 — زهرالربيع فى مثل البديع

Kostantaniye 1302 Cavaib M. 79-106 S. (15×23)
230

893 — زهرة البرسيم كامل الكيلانى

Mısır 1942 Maarif M. 62 S. (16×22)
1731/2

894 — زهرة من رياض قران الحكيم سعيد النورسى
İstanbul 1331 Necmi İstikbal M. 30 S. (14×20)
1217

895 — «فى» زيارة لبيت المقدس ابن تيمية الحرانى
Mısır 1323 Şerefiye M. II C. 53-63 S. (14×20)
796

896 — «رسالة» زيارة القبور والاستنجاد بالمقبور ابن تيمية الحرانى
Mısır 1323 Hüseyniye M 103-122 S. (14×22)
1594

897 — زيارة المدينة المنورة
[İstanbul] 1319 32 S. (12×18)
1142

898 — «رسالة» الزيارة والدعا ابن سينا
Mısır 1335 Saadet M. 32-36 S. (13×19)
813

س

899 — السابقات الجياد فى مدح سيد العباد يوسف بن اسماعيل النبهانى
Beyrut 1318 Edebiye M 16 S. (14×22)
191, 1600

900 — ساقية العفاريت
سعيد العريان ، أمين دويدار ، محمود زهران
Mısır 1355 (1936) Rahmaniye M. 62 S. (10×13)
1806/7

901 — سبب وضع علم العربية جلال الدين سيوطى
Kostantaniye 1302 Cevaib M. 49-53 S. (15×23)
230

902 — السبع الاسرار فى مدارج الاخيار محمد معصوم العمرى المدنى
محمد عبدالقادر المدنى (Çeviren)
İstanbul 1331 Şirketi Mürettibiye M. 157+3 S. (13×19)
866, 910

903 — سبل السلام فى حكم آباء سيد الانام محمد بن عمر البالى المدنى
[İstanbul] 1287 Amire M. 3+143 S. (14×22)
604

904 — سبل السلام لمن دخل البيت والمقام محمد المنصورى
Mekke 1312 Mîriye M. 13 S. (15×20)
1334

905 — سبيكة الذهبية محمد عطيه
Mısır 1334 Terakki M. 40 S. (11×18)
1429

906 — سبيل السعادة يوسف احمد نصرالدجوى
[Mısır] 1332 (1914) Nahiddatül-Edebiye M. 16+22+207 S. (13×19)
751

907 — سبيل النجاة يوسف بن اسماعيل النبهانى
Mısır 1324 Meymeniye M. 39 S. (12×18)
997, 1262

908 — « فى » سبيل الوطن
حسى محمد جوهر ، محمد عطية الابراشى ، محمود السيد عبداللطيف
Mısır 1937 Maarif M. 82 S. (16×22)
1724

909 — سجل مذاكرات جمعيته ام‌القرى
Port Sait 1316 232 S. (14×20)
1810

910 — سراج القلوب وعلاج الذنوب زين‌الدين على الفنانى
Mısır 1310 Meymeniye M. 256 S. (18×26)
44

911 — سراج الملوك والخلفاء ابو بكر محمد الطرطوشى
İskenderiye 1289 Vataniye M. 4+357 S. (15×23)
244
— [Diğer tabı] Mısır 1306 Hayriye M. 4+168 S. (18×26)
38

912 — السر الابهر فى أوراد القطب الاكبر احمد التجانى
محمد علوان الجوسقى التجانى
Mısır 1328 Umumiye M. 30 S. (9×12)
1568

913 — سر تطور الامم Gustave Lebon
احمد فتحى زغلول باشا (Çeviren)
Mısır 1921 Rahmaniye M. 192 S. (14×23)
552

914 — سر تقدم الانكليز السكسونيين Edmond Demoulin
احمد فتحى زغلول باشا (Çeviren)
Mısır [t. s.] Rahmaniye M. 492 S. (17×24)
1269
— [Diğer tabı] Mısır 1326 (1908) Şihab M. 365+3 S. (17×24)
1270

915 — السر الجليل فى خواص حسبنا الله ونعم الوكيل
ابو الحسن الشاذلى
[Mısır 1297] 63 S. (11×19)
881

916 — سر الحال ابو الهدا محمد صيادى
Mısır [t. s.] Takaddüm M. 11 S. (14×23)
345

917 — «كتاب» سر الربانى فى علوم الروحانى سعدان الزنجى
Mısır 1328 32 S. (12×18)
1220

918 — السر الصفى فى مناقب السلطان الحنفى على بن عمر البتنونى
Mısır 1306 Mehmet Mustafa M. I-II. C. (14×22)
118

919 — سر العالمين وكشف ما فى الدارين غزالى
Bombay 1314 Hacerül-Bahire M 3+143 S. (18×21)
450
— [Diğer tabı] Mısır [t. s] Saadet M. 3+104 S. (14×22)
686

920 — «رسالة» سر القدر ابن سينا
Mısır 1328 Kürdistanül-İlmiye M 245-249 S. (12×19)
812, 841
— [Diğer tabı] Haydarabad Dekken 1353 Dairetül-Maarif M. 5 S. (15×22)
143

921 — السر المصون فى شيعة الفرمسون لويس شيخو اليسوعى
Beyrut 1909 Katolikiye M. 36 S. (13×20)
412
— [Diğer tabı] Beyrut 1910-1911 Katolikiye M I-VI. C. (13×21)
492

922 — سر دالحجة على اهل الغفلة السيد قاسم الشماخى
İskenderiye 1309 İbrahimiye M. 88+15 S. (15×23)
360

923 — «رسالة» السريانية عبدالشكور محمد بن على
Mısır 1328 Kürdistanül-İlmiye M. 585-598 S. (12×20)
812, 841

924 — السعادت الأبدية فى الصلوات على سيدنا البرية — محمد اليافى
[y. s.] 1325 41 S. (12×18)
1357, 1118

925 — « مجموعة » سعادت الدارين — عثمان الموصلى
[Mısır] 1316 Hoş Kadem M. 47 S. (10×14)
1581

926 — السعادة الدارين فى الصلاة على سيدالكونين — يوسف النبهانى
Beyrut 1316 Beyrut M. 16+720 S. (15×23)
191

927 — « رسالة » فى السعادة الحجج العشرة — ابن سينا
Hayderabad Dekken 1353 Dairetül-Maarif M. 22 S. (15×22)
143

928 — السعادة والسلام — Lord Aubry
وديع البستانى (Çeviren)
Mısır 1344 (1926) Maarif M. 232 S. (12×18)
1120

929 — سفر المزامير
Beyrut 1914 Emirgâniye M. 270 S. (9×13)
1578

930 — سفينة الراغب ودفينة المطالب — محمد راغب (پاشا)
Mısır 1255 Bulak M. 8+680 S. (17×25)
68

931 — سفينة النجا لمن الى الله التجا — محمد قاوقجى
Mısır 1308 Hayriye M. 40 S. (10×14)
1546

932 — سكة الجان — سعيد العريان ، أمين دويدار ، محمود زهران
Mısır 1355 (1937) Rahmaniye M. 63+13 S. (10×13)
1806/11

933 — سلاسل القراءة خليل سركيس
Bayrut 1900-1901 Edebiye M. III-VI, III. C. (10×16)
1480 1481
— [Diğer tabı] Beyrut 1909 Edebiye M. III. C. 157 S. (10×16)
1478

934 — سلاسل القوم ابوالهدى محمد صيادى
Mısır 1325 Saadet M. 72 S. (14×22)
395

935 — سلسلة الحياة المصورة للأطفال محمد عاطف البرقوقى
Mısır [t. s.] I-II. C. (20×28)
1671

936 — سلسلة الذهب محمد نجيب الكيلانى
Hama 1332 Hama M. 16 S. (13×20)
420

937 — سلسلة الطريقة العلية حسنى حريرى زاده
İstanbul 1302 Civelekyan M. 16 S. (10×16)
1099

938 — سلسلة الفاروق التاريخية محمد اسعد نافع ، محمد كمال
Mısır 1942-1947 İtimad M. I-III, V-VI. C. (20×27)
1672, 1764, 987

939 — السلسلة الفلسفية ـ ألبرا جمانيزم أومذهب الذرائع يعقوب فام
Mısır 1354 (1936) Lecnetül-telif M. 308 S. (12×18)
1232

940 — سلسلة المقالات محمد بن التهامى
Dimaşk 1333 Terakki M. 93 S. (10×15)
1552

941 — السلطان محمد الفاتح القسطنطنية الدكتور محمد مصطفى صفوت
İskenderiye 1948 Darül-Fikrül-Arabi M. 199 S. (12×19)
1796

942 – سلم الحقايق پندت كاليچرن بن دوليچند
Bombay [t. s.] Arya Musafir M. 40 S. (11×17)
1324

943 – سلم الدروس العربية مصطفى الغلاييني
Mısır 1340 (1921) İsa el-Babi el-Halebi M. 48 S. (12×18)
1427

944 – سلم العالى لادراك الغالى فضل بن الغوث علوى
İstanbul 1305 Hacı Muharrem M. 23 S. (12×16)
1657

945 – سلوك المالك فى تدبير الممالك شهاب‌الدين احمد
Mısır 1286 Hassa M. 152+3 S. (19×29)
13

946 – «كتاب» السماء والعالم محمد باقر
[Tebriz] 1224 732 S. (22×35)
3

947 – السماع والرقص ابن تيمية الحرانى
Mısır 1323 Şerefiye M. II. C. 277-315 S. (14×20)
796

948 – سميحه ومديحه سعيد العريان ، أمين دويدار ، محمود زهران
Mısır 1366 (1947) 64 S. (13×17)
1803

949 – السمير الصغير محمد هراوى
Mısır [t. s.] Isa el-Babi el-Halebi M. 36 S. (10×15)
1466

950 – سنة الجمعة ابن تيمية الحرانى
Mısır 1323 Şerefiye M. II. C. 167-179 S. (14×20)
796

951 — السنية والشيعة أو الوهابية والرافضة محمد رشيد رضا
Mısır 1347 Menar M. 136 S. (10×15)
1544

952 — السند بادالبحرى كامل كيلانى
Mısır 1931 Maarif M. 88 S. (16×22)
1729/1

953 — سندرلا
[y. t. s.] 48 S. (12×18)
1165

954 — السواد الاعظم اسحاق بن محمد القاضى السمرقندى
[İstanbul] 1304 Cemal M. 48 S. (13×20)
755

955 — سواد العينين فى مناقب غوث ابى العلمين
شيخ عبدالكريم بن محمد الرافعى
Kahire 1301 Miriye M. 31 S. (12×19)
1103, 1656

956 — السؤال العجيب فى الرد على اهل صليب
احمد على المليجى الكتبى
Mısır 1322 Temeddün M. 177+186 S. (15×23)
225

Mü. 956 — « فى » السودان مصطفى محمد ابراهيم
Mısır 1944 Rahmaniye M. 24 S. (10×15)
1807/4

957 — سهام التدمير فى صدور اصحاب المسامير
احمد شكرى ، على لطفى
Mısır [t.s.] Mahrusa M. 89 S. (12×18)
1064

958 – سياحة فى غربى اوروبا نسيم خلاط
Mısır 1901 Muktataf M. 170 S. (13×19)
473

959 – السياسة الشرعية فى حقوق الراعى وسعادة الراعية
عبدالله جمال‌الدين
Mısır 1318 Terakki M. 215 S. (12×18)
1092

960 – السير والمساعى فى احزاب واوراد الرفاعى
ابراهيم الراوى الرفاعى
Beyrut 1316 Edebiye M. 189 S. (12×19)
531, 1134

961 – « على هامش » السيرة طه حسين
Mısır 1350 (1937) Maarif M. 284+2 S. (12×19)
942

962 – سيرة الامير محمد بن عبدالكريم الخطابى
رشدى الصالح ملحص
Kahire 1343 Selefiye M. 92 S. (17×23)
168

963 – سيرة بنى هلال « شامية الكبرى »
Mısır [t. s.] 1120 S. (12×19)
1348, 1256

964 – سيرة عمر ابن الخطاب ابوالفرج ابن الجوزى
Mısır 1342 (1924) Saadet M. 256 S. (14×22)
603

965 – « شرح » سيرة النبوية ابوذر محمد بن مسعود الخشنى
Mısır 1329 (1911) Hindiye M. I II. C. (13×21)
179, 661

966 — السيرة النبي عليه‌السلام ابن هشام
Kahire 1356 (1937) Hicazî M. I-IV. C. (15×23)
136

967 — السيف الربانى فى عنق المعترض على الغوث الجيلانى محمد مكى
Tunus 1310 Tunusiye M. 7+186 S. (15×23)
137
— [Diğer tabı] [y. s] 1309 94+2 S. (13×19)
973
— [Diğer tabı] Bombay [t s] Şihabi M. 128 S (12×18)
1202

968 — السيف الصقيل فى الرد على رسالة البرهان الجليل
بكر بن عمر التميمى الدارى النابلسى
Mısır 1313 Mahrusa M. 6+366 S. (15×23)
236, 1617

969 — سيف‌الله القوى بهاءالدين الشامى
Kalkuta 1314 Rahmani M. 40 S. (17×27)
83

970 — «كتاب» سيف النصر بالسادّة الكرام اهل بدر
ابراهيم السنوسى الحسنى
Iskenderiye 1298 122 S. (12×16)
1653

971 — السيوف البشارة فى مذهب خريسطوفورس جبارة
محمد حبيب
Mısır 1313 Asıma M. 80 S. (12×18)
1000

972 — «رسالة» السنيين فى الرد على المبتدعين الوهابين
مصطفى الكريمى
Mısır 1345 Maahid M. 80 S. (12×18)
992

973 — «رسالة» السير والسلوك الى الله
احمد بن احمد الجنيدى الخلوتى
[y. t. s.] 32 S. (15×23)
593

ش

974 — الشاعر الصغير
محمود نصحى التابعى
Kahire 1932-1933 Hayriye M. 31 S. (13×18)
1037

975 — شبكة الموت
كامل كيلانى
Mısır [t. s.] Maarif M. 32 S. (13×20)
1734/5

976 — شجرة الارشاد
حسن ابوالاقبال
Mısır 1304 Suhuf vel Mesahif M. 34 S. (12×18)
1203, 1645

977 — شجرة الشعر
سعيد العريان ، أمين دويدار ، محمود زهران
Mısır 1356 (1937) Rahmaniye M. 94 S. (10×13)
1806/12

978 — شجرة الكون
محيي الدين ابن عربى
Mısır 1292 Bulak M. 22 S. (17×25)
145
— [Diğer tabı] Mısır 1310 Behiye M. 32 S. (12×18)
971, 535
— [Diğer tabı] [Mısır] [t. s.] 16 S. (14×22)
367

979 — الشخصيات البارزة التاريخية
احمد فريد رفاعى
Mısır 1352 Maarif M 228 S (17×25) 14 resim
1681

980 — الشخصية

محمد عطية الابراشى
Mısır 1357 Maarif M. 204 S. (14×20)
1768

شرح اجرومية	Bak: Ktg. No. 52
شرح اربعين حديث فى جوامع الكلم	Bak: Ktg. No. 101
شرح الاشارات	Bak: Ktg. No. 156
شرح الاشارات	Bak: Ktg. No. 155
شرح اكمل‌الدين على وصية الامام الاعظم	Bak: Ktg. No. 200
شرح ايها الولد	Bak: Ktg. No. 272
شرح التحفة الصدقية فى‌الفرائض الغوثية	Bak: Ktg. No. 408
شرح التجريد لنصيرالدين طوسى	Bak: Ktg. No. 383
شرح التنوير على سقط الزند	Bak: Ktg. No. 521
شرح الجفر الجامع والنور اللامع	Bak: Ktg. No. 555
شرح حكم ابن عطاءالله الاسكندرى	Bak: Htg. No. 659
شرح حكمة العين	Bak: Ktg. No. 666
شرح الحديث الاربعين	Bak: Ktg. No. 618
شرح الحديث الاربعين	Bak: Ktg. No. 617
شرح حديث ابى ذر	Bak: Ktg. No. 616
شرح حزب العارف النبوى	Bak: Ktg. No. 632

شرح دسائس الفرنسيس ضد الاسلام وخليفة
Bak: Ktg. No. 770

شرح ديوان ابن فارض
Bak: Ktg. No. 794

شرح ديوان ابى العلاء المعرى
Bak: Ktg. No. 792

شرح سيرة النبوية
Bak: Ktg. No. 965

981 – شرح شرعة الاسلام
يعقوب سيد على زاده
İstanbul 1293 2+583 S. (14×21)
530

982 – شرح الصدر بفضائل ليلة القدر
ابراهيم السقا
[y. t. s.] 8 S. (12×18)
950

شرح العباد الى الغزو والجهاد
Bak: Ktg. No. 109

شرح فصوص الحكم
Bak: Ktg. No. 1199

شرح فصوص الحكم
Bak: Ktg. No. 1203

شرح فصوص الحكم
Bak: Ktg. No. 1200

شرح فصوص الحكم
Bak: Ktg. No. 1204

شرح فصوص الحكم (توضيح البيان)
Bak: Ktg. No 1201

شرح الفقه الاكبر
Bak: Ktg No. 1215

شرح الفقه الاكبر
Bak: Ktg. No. 1216

شرح قصيدة الذهبية
Bak: Ktg. No. 1287

شرح مجانى الادب فى حدائق العرب
Bak. Ktg. No. 1427

شرح المقاصد Bak: Ktg. No. 1570

شرح المنظومة الفائقة الباهرة والارجوزة السنية الزاهرة
Bak: Ktg. No. 1642

شرح المنظومة الزاهرة فى قوانين البحث والمناظرة
Bak. Ktg. No. 1643 Mü.

شرح المواقف Bak: Ktg. No. 1660

شرح ناظمة الزهر للشاطبي Bak: Ktg. No 1683

شرح وصيت امام ابى حنيفة ابن نعمان Bak. Ktg. No. 1793

شرح الهامى من الفيض الالهامى Bak: Ktg. No. 1804

983 — الشرف المؤيد لآل محمد يوسف ابن اسماعيل النبهانى
Beyrut 1309 Edebiye M. 144 S. (14×21)
416

984 — الشرف المحتم فيما من الله به على وليه السيد احمد الرفاعى من تقبيل يدالنبى عليه السلام جلال الدين سيوطى
Mısır 1301 Mısrîye M. 7 S. (11×18)
1059, 1379

985 — الشروح العرفانية على القصيدة الهائية الفوزية
ابراهيم بك محمد الحسينى
Mısır 1319 Edebiye M. 8+40 S. (14×22)
929

986 — شعلة من انوار شمس القرآن سعيد نورسى
İstanbul 1342 Necmi İstikbal M. 33 S. (12×18)
1001

987 — «كتاب» الشفا قاضى مصطفى عياض
İstanbul] 1290 Halil Efendi M. I-II. C. (13×20)
1626

988 — شفاء الاسقام فى علوم الحروف والارقام ابن سينا
[Mısır] 1328 32 S. (12×18)
1208

989 — شفاء الاسقام فى زيارة خيرالانام تقى‌الدين ابن السبكى
Mısır 1318 Emiriye M. 208 S. (12×17)
1513

990 — شفاء العليل فى مسائل القضاء والقدر والحكمة والتعليل
ابن قيم‌الجوزية
Mısır 1323 Hüseyniye M. 307+5 S. (18×26)
45

991 — شفاء القلوب وارشاد المضطر والمكروب عبدالرحمن باشا المدنى
İstanbul 1324 Amire M. 28 S. (15×22)
184, 368

991 Mü. — « رسالة فى » الشفاء من خوف الموت ابن سينا
Mısır 1335 (1917) Saadet M. 36-43 S. (12×18)
813

992 — « كتاب » شق الحجب محيى‌الدين ابن عربى
Mısır 1325 Saadet M. 52 84 S. (12×18)
907, 1124

993 — شكوى وآمال مرفوعة الى السلطان عبدالحميد خان شبلى شميل
Mısır 1896 25 S. (14×23)
618

993 Mü. — شمائل شريف
[y. s.] 1300 139 S. (11×18)
2217 T. K.

994 — شمس الحقيقة والهداية احمد على بدر
Mısır 1346 (1928) Semmah M. 6+215 S. (14×23)
338

995 — شمس المعارف الكبرى الامام احمد البونى
[Mısır] [y. s.] 1291 I-IV. C. (16×23)
211
— [Diğer tabı] [y. s.] 1287 251 S. (16×23)
176

996 — شمس المفاخر ذيل الكتاب قلائد الجواهر
محمد ابن محمد الحلبي
Mısır 1326 (1908) Saadet M. 3+128 S. (12×18)
536, 883, 1183

997 — شموس الانوار وكنوز الاسرار ابن الحاج تلمسانى المغربى
Mısır [1297] 64 S. (13×22)
376
— [Diğer tabı] [y. t. s.] 128 S. (13×22)
763

998 — الشهاب الثاقب فى صناعة الكاتب سعيد الخورى الشرتونى
Beyrut 1889 Abaül-Yesuiyin M. 251 S. (11×18)
900

999 — شهامة الطفل مصطفى محمد ابراهيم
Mısır [t. s] İtimat M. 24 S. (10×13)
1807/10

1000 — شيخ الهندى كامل كيلانى
Mısır [t. s] Maarif M. 24 S. (14×20)
1734/2-3

ص

1001 — الصابئة قديماً وحديثاً عبدالرزاق الحسنى
Mısır 1350 (1931) Rahmaniye M. 67 S. (14×23)
559

1002 – الصاحب الانيس شرح الدر النفيس شمس‌الدين محمد
Mısır 1323 Hayriye M. 6+31 S. (12×18)
1210

1003. – الصباح المنير فى ورد الرفاعى الكبير احمد رفاعى
Mısır 1300 Miriye M. 32 S. (9×13)
1566, 1590

1004. – صحاح الاخبار فى نسب السادة الفاطمية الاخيار
عبدالله محمد سراج الرفاعى المخزومى
Mısır 1306 Mehmed Mustafa M. 143 S. (12×19)
541

1005. – الصحبة الملاء الاعلى فى تفسير سورة عبس وتولّى
احمد حسام‌الدين الركالى
stanbul 1337 Uhuvvet M. 19 S. (16×24)
22

1006. – الصحيفة الكاملة
[y. s.] 1283 239 S. (10×16)
1471

1007 – صحيفة من تاريخ انجلترا فى مصر
[y. s.] 1915 4+8 S. (27×19) 6 resim
1625

1007 Mü. – صد كلمهٔ حضرت على على ابن ابى طالب
İstanbul 1286 Mühendisoğlu M. 15 S. (12×18)
1071, 1377

1008. – الصديقان مصطفى محمد ابراهيم
Mısır 1944 İtimad M. 22 S. (10×13)
1807/6

1009 — صفحة من تاريخ محمد على Charles Mary
طه السباعى ، سليم حسين (Çevirenler)
Mısır 1337 Maarif M. 68 S. (14×22) 1 resim
663

1010 — صفوة افكار العلماء فى اثبات علم نبينا بالاسماء
عبدالحميد حمدى الخرپوتى
Dersaadet 1315 Osmaniye M. 19 S. (12×19)
1136

1011 — صفوة دروس الدين والاخلاق للمدارس الابتدائية
عطية الاشقر ، مصطفى عنانى
Mısır 1934 Rahmaniye M. I IV. C. (14×20)
1787

1012 — « رسالة » فى صفوة الكلام على صفة العلم الالٓهى
صدقه بن على
Mısır 1325 (1917) Saadet M. 197-201 S. (14×19)
813

1013 — « رسالة » الصلاة ابن سينا
Mısır 1335 (1917) Saadet M. 14 S. (13×18)
813

1014 — الصلاة الفاخرة بالاحاديث المتواترة حامد العمادى
Mısır [t. s.] Tekaddüm M. 96 S. (8×11)
1586

Mü. 1014 — الصلوات الألفية فى الكمالات المحمدية يوسف النبهانى
Beyrut 1319 Edebiye M. 92 S. (10×16)
1476

1015 — صلوات الثناء على سيدالأنبياء يوسف النبهانى
Beyrut 1317 Edebiye M. 336 S. (10×16)
1483

1016 – الصلواة الهامعة بمحبة الخلفاء والجامعة مصطفى البكرى
Mısır 1310 Miriye M. 220 S. (13×20)
491

1017 – صلوات وأوراد مصطفى البكرى مصطفى البكرى
[Mısır 1286 Hacer M.] 144 S. (8×13)
1584

1018 – الصواعق المحرقة فى الرد على أهل البدع والزندقة
شهاب الدين احمد ابن حجر الهيتمى
Mısır 1312 Meymeniye M. 157 S. (18×27)
35

1019 – الصواعق المحرقة للعطية الملفقة محمد رفيع
Mısır 1312 47 S. (14×22)
568

1020 – صورة وقفية مرحوم ومغفور ابى الفتح غازى سلطان محمد
عليه الرحمة والغفران
İstanbul 1935 15+149 S. (18×25)
1687

1021 – الصوفية والفقراء ابن تيمية الحرانى
Mısır 1928 Menar M. 32 S. (10×15)
1545

1022 – الصياد التائه
سعيد العريان ، أمين دويدار ، محمود زهران
Mısır 1355 (1936) Rahmaniye M. 63+16 S. (10×13)
1806/2

1023 – الصيغ صلوات على النبي عليه السلام للاقطاب
احمد بن زينى دحلان
Mısır 1292 Amire M. 23 S. (16×23)
163

ض

1024 – ضحايا آل عثمان
محمود كامل فريد
[Mısır] [t. s.] 142 S. (14×22)
1603

1025 – ضحى الاسلام
احمد امين
Kahire 1355 (1936) Lecnetül-telif M. III. C. 8+399 S. (14×22)
161

1026 – ضرام السقط فى شرح السقط (شرح ديوان ابى العلاء المعرى)
قاسم بن حسين الخوارزمى
Tebriz 1276 382 S. (15×23)
381

1027 – ضعف الاعتقاد فى ناشئة المدارس
ع. سنى
Beyrut 1329 Vilâyet M. 43 S. (12×19)
970

1028 – ضوء المعالى لبدء الامالى
على القارى
İstanbul 1302 Şirketi Hayriye M. 48 S. (14×23)
424

1029 – ضياء العقلى فى موضوع العلم الكلى
عمر الخيام
Mısır 1335 (1917) Saadet M. 186-193 S. (14×19)
813

ط

1030 – الطائل من الفيوضات والدلائل
محمد على البيرونى
Beyrut 1312 Edebiye M. 240 S. (12×18)
1095, 1439

1031 – طائفة القاديانية
محمد الخضر حسين
Kahire 1351 Selefiye M. 40 S. (12×18)
1307

1032 – طبايع الاستبداد مصارع الاستعباد
عبدالرحمن كواكبي (هوالر حاله.ك.)
Mısır [t. s.] Maarif M. 184 S. (13×19)
1811

1033 – طبقات الامم
صاعد بن احمد الاندلسى
Mısır [t. s.] Saadet M. 136 S. (12×18)
768

1034 – طبقات الشرنوبى
احمد الشرنوبى
Mısır 1305 Şerefiye M. 48 S. (12×18)
893, 1024

1035 – طبيعيات من عيون الحكمة
ابن سينا
Kostantaniye 1298 Cevaib M. 25 S. (12×19)
1069

Mü. **1035** – طرائف فكاهات فى اربع حكايات
Beyrut 1890 Yesuîyin M. 101 S. (14×22)
1722/5

1036 – الطرق الحكمية فى السياسة الشرعية
ابن قيم الجوزية (محمد شمس الدين)
Mısır 1317 Adab ve el-Mueyyed M. 15+308 S. (15×23)
285, 289

1038 – الطريق النجاح
مصطفى محمد ابراهيم
Mısır [t. s] İtimad M. 22 S. (10×13)
1807/3

1039 — الطريقة التسهيلية فى درس اللغة العثمانية كمال قزح
Beyrut 1327 Hadikatül-ahbar M. 188 S. (13×19)
1646, 1648

1040 — الطريقة الحنيفية السمحا فضل بن غوث علوى
İstanbul [t. s.] Mehmed Salih M. 48 S. (10×15)
1491

1041 — « حاشية » الطريقة الحنيفية السمحا فضل بن غوث علوى
Mısır 1284 Mehmed Efendi M. 52 S. (16×21)
1638, 1644
— [Diğer tabı] İstanbul 1317 Kırimi Abdullah M. 92 S. (10×15)
1492, 2292 T. K.

1042 — الطريقةا لرفاعية ابو الهدا محمد صيادى
Mısır 1325 Saadet M. 96 S. (14×22)
250, 636

1043 — الطريقة المثلى فى الارشاد الى ترك التقليد واتباع ما هوالاولى
نور الحسن خان
Kostantaniye 1296 Cevaib M. 59 S. (13×22)
931

1044 — الطريقة المبتكره لتعليم القراءة العربية ابراهيم زيدان
Mısır [t. s] Ticaretül-Hadise, Rahmaniye M. I-IV. C. (14×20)
1715

1045 — الطريقة المحمدية محمد البركوى
[İstanbul] 1289 216 S. (15×21)
463

1046 — الطفل الجديد محمد الهراوى
Mısır 1349 Darül-Kütübül-Mısrî 54+2 S. (12×17)
1076
— [Diğer tabı] Mısır 1352 (1933) Maarif M. 54+2 S. (12×17)
1514

1047 – الطفل الحديث

Mısır [t. s.] İsa el-Babi el-Halebi M. 10+78 S. (14×20)
1761

Mü. **1047** – « كتاب » الطواسين حسين ابن منصور الحلاج

Paris 1913 Paul Geuthner M. XXIV + 223 S. (15×24)
(El-Baklinin farsca tercemesi ve Louis Massignon'un şerhile)
461 T. K.

1048 – الطور الاغلى على الدور الاعلى محمد القاوقجى

Şam 1301 Hufniye M. 160 S. (13×21)
436

1049 – الطهارة القلوب والخضوع لعلام الغيوب عبدالعزيز الديرينى

Mısır 1296 Bulak M. 2+310 S. (12×18)
827

1050 – طيبة الغراء فى مدح السيد الأنبياء يوسف بن اسماعيل النبهانى

Beyrut 1314 Edebiye M. 104 S. (12×19)
862

1051 – « رسالة » الطير غزالى

Mısır 1328 Kürdistan-ül-İlmiye M. 538 544 S. (12×19)
812, 841

1052 – « رسالة » الطير ابن سينا

Mısır 1335 Saadet M. 114-119 S. (13×19)
813

1053 – طيور البيضاء سعيد العريان ، أمين دويدار ، محمود زهران

Mısır 1355 (1936) Rahmaniye M. 63 S. (10×13)
1806/6

ظ

1055 – ظواهر الطرح الروحى احمد فهمى أبو الخير

Kahire 1365 (1946) Lecnetül-Telif M. 157 S. (14×22)
617

ع

1056 – العاصفة Shakespear

(Çeviren) كامل كيلانى

Mısır [t. s.] Maarif M. 64 S (14×20)
1738/1

1057 – عالم الارواح على صالح الاسيوطى الفلكى

Mısır [t. s.] Mehmed Ali Sabih M. 192 S. (12×18)
1366

1058 – العالم الاسلامى عبدالعزيز چاويش

Darül-Hilafetül-Islâmiye 1330 (1912) Tevsi-i Tıbaat M. 110 S. (13+21)
695

1059 – عبدالله البرى وعبدالله البحرى كامل كيلانى

Mısır [t. s.] Maarif M. 20 S. (16×21)
1730/4

1060 – عبدة الشيطان فى العراق عبدالرزاق الحسنى

Sayda 1350 (1931) İrfan M. 83 S. (10×16) 5 resim
1523

1061 – « رسالة » عبدالواسع عبدالواسع

Kostantaniye 1302 Cevaib M. 170-174 S. (15×23)
230

1062 – « رسالة » العبودية فى تفسير القرآن ابن تيمية الحرانى

Mısır 1323 Hüseyniye M. 44 S. (14×22)
1594

1063 – عجائب الماضى احمد عطية الله

Kahire [t. s.] İsa el-Babi el-Halebi M. 32 S. (18×27) 4 resim
1666

1064 — عجائب المخلوقات وغرائب الموجودات ذكريا القزوينى
Mısır [t. s] Takaddüm M. 416 S (13×19)
853

1065 — «كتاب» عجائب الهند
بزرك بن شهريار الناخداه الرام هرمزى
Leide 1883-1886 E. J Brill 14+310 S. (22×32) 1 harita 4 resim
[L. Marcel Devic'in Fransızca tercemesi ile]
7

1066 — العدل الشاهد فى تحقيق المشاهد عثمان مدوح
Kahire 1327 160 S. (13×21)
511

1067 — عدل القضا مصطفى محمد ابراهيم
Mısır 1948 İtimad M. 29 S. (14×19)
1739/3

1068 — «رسالة» العذرية عبدالودود محمد بن على
Mısır 1328 Kürdistanül-İlmiye M. 616-625 S. (14×20)
812, 841

1069 — العرائس البيان فى حقايق القرآن روزبهان البقلى الشيرازى
Hind 1300-1301 Neval Kişor M. I-II. C. (23×31)
9

1070 — العرب والترك خليل خالد
(Çeviren) عمر رضا
Mısır [t. s.] Hidaye M. 33+34 S. (12×18)
990, 1093

1071 — «رسالة» العرشية ابن تيمية الحرانى
Mısır [t. s] Müniriye M. 33 S. (14×22)
556, 655
— [Diğer tabı] Mısır 1323 Şerefiye M. I. C. 257 262 S. (14×20)
796

1072 — « رسالة » العرشية فى توحيد تعالى وصفاته ابن سينا
Haydarabad Dekken 1353 Dairetül-Maarif 19 S. (15×22)
143

1073 — عرض تاريخى للفلسفة والعلم A. Wolf
محمد عبدالواحد خلاف (Çeviren)
Mısır 1944 Lecnet-ül-Telif M. 2+97 S. (12×20)
914

1074 — عرندس كامل كيلانى
Mısır 1933 Maarif M. 16 S. (16×22)
1732/5

1075 — عروس البيغا سعيد العريان ، أمين دويدار ، محمود زهران
Mısır 1355 (1936) Rahmaniye M. 63+16 S. (10×13)
1806/3

1076 — عروس الشاطى سعيد العريان ، أمين دويدار ، محمود زهران
Mısır [t. s.] Nehidda M. 40 S (13×17)
1747/3

1077 — عشق ابن سينا
Mısır 1335 (1917) Saadet M. 68-91 S. (14×19)
813

1078 — عطية الوهاب الفاصلة بين الخطاء والصواب محمد اوزبكى
Mısır 1317 Miriye M. 184 S. (18×26)
53/2

1079 — عفاريت اللصوص كامل كيلانى
Mısır [t. s.] Maarif M. 16 S. (16×22)
1732/3

1080 — « خلاصة متن » عقائد عمر النسفى
Dersaadet 1317 Asır M. 6 S. (12×19)
746

1081 — « مجموعة » العقائد مع عمدة القصائد
نور محمد بن عبدالصمد الهندى
Bombay 1294 Hayderi M. 40 S. (14×21)
810

1082 — العقائد الخيرية محمد وهبي الخادمى
Mısır [t. s.] İsa el-Babi el-Halebi M. 136 S. (14×23)
572

1083 — عقد الجميل فى متشابه التنزيل آكاه
Hicaz 1311 Vilâyet M. 128 S. (17×25)
147

1084 — عقدالجيد فى احكام الاجتهاد والتقليد شاه ولى الله دهلوى
Mısır 1327 İlmiye M. 30-56 S. (14×23)
594

1085 — عقد الفرائد فيما للمثلث من الفوائد احمد دمنهورى
Mısır [t. s.] 70 S. (12×18)
1354

1086 — عقد الفرائد من نصوص العلماء الاماجد
فضل بن غوث علوى
Mısır 1283 Bulak M. 15+5+4 S. (15×22)
502, 758, 1638

1086 Mü. — عقد النضيد فى آداب الشيخ والمريد ابوالهدا محمد صيادى
Mısır 1307 Mehmet Mustafa M. 22 S. (12×18)
820, 1022

1087 — العقلة المستوفز محيي الدين ابن عربى
Leiden 1919 E. J. Brill M. 90-203 S. (15×23)
1678

1088 – عقود الالماس ابوالهدا محمد صيادى
Mısır 1315 Umumiye M. 205 S. (15×21)
435

1089 – العقود الجوهرية فى مدائح الحضرة الرفاعية
احمد عزت باشاالعمرى
Mısır 1306 Mehmet Mustafa M. 139 S. (18×25)
92

1090 – العقود اللؤلوئية فى طريق المولوية عبدالغنى نابلسى
Dimaşk 1329 Muktebes M. 32 S. (14×21)
418

1091 – العقود اللؤلوئية فى اسانيد السّادة العلوية
ابوبكر بن عبدالرحمن العلوى
İstanbul 1303 Mektebi Sanayi M. 51 S. (27×39)
1

1092 – العقود المحرمة ابن تيمية الحرانى
Mısır 1323 Şerefiye M. II. C. 203-216 S. (14×20)
796

1093 – عقيدة ابن تومرت محمد عبدالله ابن تومرت
Mısır 1328 Kürdistanül-İlmiye M. 45-62 S. (12×19)
812, 841

1094 – العقيدة الاسلامية محمد المكى بن عزوز
İstanbul 1328 Şirketi Tab'iye M. 21 S. (12×18)
1413

1095 – العقيدة الحموية الكبرى ابن تيمية الحرانى
Mısır 1323 Şerefiye M. I. C. 414 469 S. (13×19)
796

1096 — العقيدة السعيدية فى الاصول التوحيدية محمد سعيد عبدالغفار
Mısır 1325 Hüseyniye M. 52+4 S. (13×19)
1263, 1323

1097 — عقيدة الصلب والفداء محمد رشيد رضا
Mısır 1353 Menar M 183 S. (12×18)
1229

1098 — عقيدة المختصرة بهاءالدين مرجانى
Mısır 1328 Kürdistanül-İlmiye M. 546-552 S. (12×20)
812, 841

1100 — العقيدة الواسطية ابن تيمية الحرانى
Mısır 1323 Şerefiye M. I. C. 387-406 S. (13×19)
796

1101 — العقيدة والشريعة فى الاسلام Ignaz Goldziher
(Çevirenler)
محمد يوسف موسى ، عبدالعزيز عبدالحق ، على حسن عبدالقادر
Kahire 1946 Kâtibül-Mısri M. 12+388 S. (14×22)
684

1102 — علاءالدين كامل كيلانى
Mısır 1932 Maarif M. 88 S. (16×22)
1729/2

1103 — علم الاجتماع نقولا الحدّاد
Mısır 1925 Asriye M. I. C. 362 S. (15×23)
353

1104 — علم الاخلاق ابن سينا
Mısır 1328 Kürdistanül-İlmiye M. 191-203 S. (12×19)
812, 841
— [Diğer tabı] Kostantaniye 1299 Cevaib M. 107-110 S. (12×19)
1069

1105 — « كتاب » علم الاخلاق محمود البشبيشى ، عبدالغفار طنطاوى
Tanta 1347 (1929) Tacül-Mısrî M. 120 S. (12×18)
1412

1106 — علم الادب لويس شيخواليسوعى
Beyrut 1890 1897 Katulikiye M. I-II C. (11×18)
898

1107 — علم الادب (مقالات لمشاهير العرب) لويس شيخواليسوعى
Beyrut 1887-1889 Katulikiye M. I II. C. (11×18)
899

1108 — « رسالة » علم الحال حسن ابن احمد المقدسى
[y. t. s.] II. C. 28 S. (11×18)
1117

1109 — « رسالة فى » علم الخط جلال الدين سيوطى
Kostantaniye 1302 Cevaib M. 54-56 S. (15×23)
230

1110 — علم الدين على باشا مبارك
İskenderiye 1299 (1882) Ceridetül-Mahrusa M. I, IV. C. (14×22)
403

1111 — علم الروح واحواله حقى بچاقجى زاده
İzmir 1328 Keşişyan M. 35 S. (12×18)
1651

1112 — علم الروحيات الحديث محمد مأمون الارزنجانى
Dimaşk 1347 (1928) İbni Zeydun M. 56 S. (10×15)
1612

1113 — « خلاصة » علم الصحة حسين توفيق ، عطية محمد
Kahire 1354 (1935) Sa'ad M. I III. C. (12×18)
1176

1114 — علم الصحة سروبيان
Mısır 1347-1350 (1928-1931) Maarif M. I, III. C. (14×20)
788, 1690

1115 — « كتاب » علم المعانى
Mısır 1355 Maarif M. III. C. 116+2 S. (15×22)
1705

1116 — علم المنطق عبدالحميد حضر ، محمود حسن حسنين
Mısır 1348 (1929) Maarif M. 80 S. (12×18)
1227

1117 — علم النفس محمد شريف سليم
Mısır 1911 Emiriye M 10+241 S. (13×20)
410, 512

1118 — علم النفس عبدالحميد حضر ، محمود حسن حسنين
Mısır 1348 (1930) Maarif M. 79 S. (13×19)
865

1119 — على بابا كامل كيلانى
Mısır [t. s.] Maarif M. 20 S. (16×20)
1730/3

1120 — « رسالة فى » علوم الحقائق وحكم الدقائق سعدالدين حموى
Mısır 1328 Kürdistanül-İlmiye M. 488-498 S. (12×19)
812, 841

1121 — عمارة كامل كيلانى
Mısır [t. s.] Maarif M. 16 S. (16×20)
1732/1

1122 — عمدة اهل التوفيق والتسديد فى شرح عقيدة اهل التوحيد
محمد بن يوسف السنوسى
Mısır 1317 Ceridetül-Islâm M. 284 S. (15×23)
270

1123 – العمل المبرور فى ردع اهل الغرور محمد الجنبيهى
Mısır [t. s.] Hace Andrea Kustalyola M. 248 S. (15×23)
189

1124 – العناية الربانية فى مشاهدة الارواح الروحانية
يوسف محمد الاوغانستانى
Mısır 1325 Hüseyniye M. 77 S. (13×19)
1228, 1249, 1266

1125 – عنقاء مغرب فى معرفة ختم الاولياء وشمس المغرب
محيي الدين ابن عربى
Mısır 1353 Rahmaniye M. 84 S. (12×18)
1109

1126 – العنكب الحزين وقصص اخرى كامل كيلانى
Mısır [t. s.] Maarif M. 192 S. (16×22)
1728/2, 868

1127 – عنوان البيان فى علوم التبيان محمد حسنين مخلوف العدوى
Mısır 1344 Muahid M. 92 S. (12×18)
1198

1128 – عنوان البيان وبستان الاذهان عبدالله شبراوى
Mısır [t. s.] Neccah M. 123 S. (12×18)
994

1129 – عوارف المعارف امام سهروردى
Mısır 1306 Meymeniye M. I-IV. C. (17×25)
95
— [Diğer tabı] Mısır 1293 Vehebiye M. I II. C. (16×24)
218

1130 – رسالة العهد ابن سينا
Mısır 1328 Kürdistanül-İlmiye M. 206-210 S. (12×19)
812, 841
— [Diğer tabı] Kostantaniye 1299 Cevaib M. 99-105 S. (12×19)
1069

1131 – العهد الجديد
Cambridge 1930 University Press M. 422 S. (11×16)
1455

1132 – العيد الاعظم أو يوم الجمعة المبارك عبدالرحمن المجذوب
Beyrut [t. s] Tabare M. 23 S. (13×20)
982

1133 – العيون الحقائق وايضاح الطرائق احمد بن محمد العراقى
Kahire 1321 Eminiye M. 48 S. (12×18)
1157

1134 – « كتاب » عيون المسائل ابو النصر فارابى
Kahire 1328 (1910) Mueyyed M. 18+6 S. (15×23)
228
— [Diğer tabı] Mısır 1325 (1907) Saadet M. 65-75 S. (13×19)
782
— [Diğer tabı] Mısır 1325 (1907) 49-57 S. (12×18)
1123

غ

1135 – « فى » غابة الشياطين كامل كيلانى
Mısır 1947 Maarif M. 96 S. (14×19)
1734/7

1136 – الغارة الالهية فى انتصار للسادة الرفاعية ابوالهدا محمد صيادى
Mısır 1310 Miriye M. 61 S. (12×18)
1358

1137 – غاية الامانى فى تفصيل قواعد اللسان العثمانى محمد كامل
Darüs Saade 1314 Kasbar M. 4+522+5 S. (14×20)
1639

1138 — غاية التحرير فى نسب احمد الرفاعى الكبير عبدالعزيز الديرينى
Mısır 1315 Umumiye M. 28 S. (14×22)
653, 1299

1139 — غاية الحكيم واحق النتيجتين بالتقديم مسلمة ابن احمد المجريطى
Hamburg 1927 J. J. Augustin M. 4+416 S. (15×23)
290, 553

1140 — غاية الحياة مىّ
İskenderiye 1921 Maktataf ve Mukattam M. 32 S. (13×18)
715

1141 — غاية السول فى سيرة الرسول عبدالباسط الحنفى
Asitane 1338 Şirketi Tab'îye M. 29 S. (13×19)
1647

1142 — غاية الشهوات ومجمع اللذات ابو نواس
[M sır] 1295 32 S. (12×17)
1382

1143 — الغاية والتقريب احمد بن الحسين اصفهانى
Mısır 1334 Mustafa el-Babi el-Halebi M. 48 S. (13×19)
976

1144 — غاية القرب فى شرح نهايت الطلب
عبدالقادر بن شيخ العيدروس
Mısır 1352 (1933) Mustafa el-Babi el-Halebi M. 81-88 S. (19×27)
26

1145 — غرائب الاحاديث
İstanbul [t. s.] Beyoğlu İstihkâm alayı M. 2+56 S. (14×22)
498

1146 — غرائب المكتوبجى سليم سركيس
Mısır 1896 Selam M. 64 S. (14×22)
662

1147 – الغرور Maxe Nordau

حافظ نجيب

Mısır 1341 (1923) Maarif M. 214 S. (13×19)
787

1148 – غريب الانباء فى مناظرة الارض والسماء محمد الجزائرى

Dimaşk 1302 Hufniye M. 20 S. (12×18)
1013

1149 – غريب القرآن (نزهة القلوب)

ابو بكر محمد ابن عزيز السجستانى

M sır 1342 Saadet M. 290+6 S. (12×16)
1652, 1784

1150 – « رسالة » الغفران ابو العلاء المعرى

Mısır [t. s.] Maarif M. I-II. C. (14×23)
344

— [Diğer tabı] Kahire 1342 (1923) Mektebetül - Ticariye M. I II. C.
281 (13×23)

— [Diğer tabı] Mısır 1321 (1903) Hindiye M. 213 S. (16×23)
172

ف

1151 – فائدة الهمم من فائدة الكرم (ديوان) محمد مهدى الصيادى

[Mısır] 1321 99 S. (15×23)
349

1152 – فاتحة العلوم غزالى

Mısır 1322 Hüseyniye M. 70+2 S. (15×23)
140

1153 – الفارابی عباس محمود
Mısır 1944 İsa el-Babi el-Halebi M. 143 S. (12×18)
1038

1154 – الفارق بین المخلوق والخالق عبدالرحمن بك پاچاجی زاده
Mısır 1322 Takaddüm M. 23+304 S. (19×28)
74

1155 – الفاروق عمر محمد حسین هیکل
Mısır 1364 Şirketi Musaheme-t-i Mısriye M. I-II C. (14×22) 1 harita
149

1156 – الفاصل بین الحق والباطل عزالدین
Mısır 1316 152 S. (12×18)
1328, 2100 T.K.

1157 – فتاوای ائمة المسلمین بقطع اللسان المبتدعین
محمود خطاب السبکی
[Mısır] [t. s.] Hüseyniye M. 100 S. (12×19)
1394

1158 – فتاوی عمریة فی الطرائق العلیة
عمر ابن عبدالله الداغستانی
Edirne [t. s.] Vilayet M. 96 S. (14×19)
1636

1159 – الفتح الجلی فی القضاء الحنبلی جمیل الشطی
Dimaşk 1328 Ravzatuş-Şam M. 11 S. (12×16)
1533

1160 – «مختصر» فتح رب الارباب عباس ابن محمد المدنی
Mısır 1345 (1926) Muahid M. 70+6+4 S. (12×18)
945

1161 — الفتح الربانی والفیض الرحمانی عبدالقادر کیلانی
Mısır 1281 Bulak M. 310 S. (15×23)
354
— [Diğer tabı] Mısır 1318 Meymeniye M. 208 S. (15×23)
235

1162 — فتح الرحمن لطالب آیات القرآن علمی زاده فیض الله الحسنی
Beyrut 1323 Ehliye M. 10+487+10 S. (14×22)
415

1163 — الفتح المبین فی رد اعتراض المعترض علی محیی الدین
عمر حفید الشهاب احمد العطار دمشقی
Mısır 1304 Hayriye M. 68 S. (12×19)
1135

1164 — الفتح المبین (شرح قصیدة العینیة لابن سینا)
محمد عزالدین الدمشقی
[y. t. s.] 34 S. (12×18)
1058

1165 — فتح الملك المجید المؤلف لنفع العبید وقمع کل جبار العنید
احمد الدیربی
Mekke 1316 Miriye M 109 S. (17×27)
76
— [Diğer tabı] Mısır 1290 Vadi-el-Nil M. 127 S. (15×23)
233

1166 — فتحیة الشریفة
[y. t. s.] 21 S. (11×18)
1225

1167 — الفتوحات الالٓهیة فی معرفة القواعد الرملیة والزیارج الفلکیة
محمد ابراهیم عزت الفلکی
Mısır 1324 Meliciye M. 48 S. (12×18)
1184

1168 – الفتوحات الربانية فى تفسير ماورد فى القرآن من الاوامر والنواهى الالهية
محمد عبدالعزيز الحكيم

[Mısır] 1325 I-II. C. (12×19)
801, 854

1169 – الفتوحات الربانية فى فضل ليلة النصف فى شعبان
حسين خليل السحيمى

Mısır [t. s.] Takaddüm M. 64 S. (12×18)
948

1170 – الفتوحات المكية
محيي الدين ابن عربى

Mısır 1293 Amire M. I-VIII. C. (18×27)
21

1171 – فتوح الشام
محمد الواقدى

Mısır 1302 Amire M. I-II. C. (15×23)
276
— [Diğer tabı] Mısır 1309 Meymeniye M. I-II. C. (18×25)
146

1172 – فتوح الغيب
عبدالقادر كيلانى

Mısır 1330 Şirketül-temeddün M. 238+2 S. (18×29)
33
— [Diğer tabı] 1303 Amiretül-Osmaniye M. 178 S. (15×23)
305
— [Diğer tabı] İstanbul 1281 Amire M. 6+121 S. (12×18)
847

1173 – فتوى شيخ الاسلام ابن تيمية فى قول النبي انزل القرآن على سبعة احرف
ابن تيمية الحرانى

Mısır 1324 (1906) Zahir M. 41-72 S. (12×18)
1188, 1401, 890

1174 – الفجر الصادق فى الرد على منكرى التوسل والكرامات والخوارق
جميل صدقى زهاوى

Mısır 1323 Va'ız M. 8+76 S. (12×18)
1320

1175 – الفجر الطالع فى ذكر السيف القاطع محمد أبى اليمن
Mısır 1309 Hayriye M. 14 S. (18×26)
62, 97
— [Diğer tabı] Mısır 1309 Şerefiye M. 97-119 S. (12×18)
1315

1176 – الفجر المنير ابوالهدا محمد صيادى
Mısır 1300 Meymeniye M. 94 S. (11×17)
1457

1177 – الفخر المخلد فى منقبة مداليد
Beyrut 1305 Lubnaniye M. 18 S. (12×18)
775

1178 – الفخرى فى الآداب السلطانية والدول الاسلامية
محمد ابن على بن طبا طبا
Mısır 1923 Maarif M. 301 S. (15×23)
231

1179 – فذلكة الحقيقة فى احكام الطريقة محمد مهدى الرواس
Mısır 1326 Ali Sukker M. 53 S. (15×23)
644, 1283, 1290

1180 – الفرائد الدرية فى اللغتين العربية والفرنسية
الاب بلو (احدالآباء اليسوعيين)
Beyrut 1920 Katolikiye M. 12+1012 S. (13×20)
1675

1181 – الفرائد اللآلى من رسائل الغزالى غزالى
Mısır 1343 (1924) Saadet M. 8+262 S. (13×20)
713

1182 – «كتاب» الفراسة فليمون الحكيم
Haleb 1347 (1929) İlmiye M. 4+47 S. (14×21)
703

1183 – فرح القلوب حاجی شیخ الرئیس
İstanbul [t. s.] Şems M. 23 S. (10×15)
1549

1183 Mü. – فردوس المعری معروف الارناوط
Beyrut 1333 (1915) Asriye M. 64 S. (12×19)
956

1184 – « رسالة » الفردوسية عبدالسميع محمد بن علی
Mısır 1328 Kürdistanül-İlmiye M. 607-616 S. (14×20)
812, 841

1185 – فرالعون من مدعی ایمان الفرعون علی القاری
İstanbul 1294 Ali Bey M. 115-163 S. (15×23)
259

1186 – « رسالة » الفرقان بين الحق والباطل ابن تيمية الحرانی
Mısır 1323 Şerefiye M. I. C. 2-179 S. (14×20)
796

1187 – « كتاب » الفرقان الدامغ بالحق اباطيل البهتان
ابوالهدا محمد صيادی
Mısır 1906 Hilâl M. 97 S. (14×23)
608, 647

1188 – فرقان القلوب ابوالهدا محمد صيادی
Mısır 1323 Hindiye M. 74 S. (13×19)
1264, 1265, 1350

1189 – الفرقان بين الاولياء الرحمن وأولياء الشيطان ابن تيمية الحرانی
Mısır 1322 Tekaddüm M. 111 S. (12×18)
797

1190 – الفرق الاسلامية محمود البشبيشی
Mısır 1350 (1932) Rahmaniye M. 96 S. (14+23)
580

1191 – الفرق بين الفرق وبيان الفرقة الناجية منهم

عبدالقادر البغدادى

Mısır 1328 (1915) Maarif M. 27+355 S. (15×23)
398

1192 – الفرق الشيعة ابى محمد الحسن بن موسى النوبختى

Istanbul 1931 Devlet M. 30+115 S. (16×24)
114, 156

1193 – فروق حقى اسماعيل حقى بروسوى

Dersaadet 1308 Sahafîye-i Osmaniye Şirketi M. 172 S. (15×23)
300

1194 – الفروة الذهبية مصطفى محمد ابراهيم

Kahire 1948-1949 Hicazi M. 31 S. (14×19)
1739/2

1195 – «كتاب» الفصل فى الملل والاهواء والنحل

ابو محمد على بن احمد بن حزم الظاهرى

Mısır 1317-1321 Edebiye-Mevsuat M. I-V.C. (19×27)
15

1196 – «كتاب» الفصل فى اصول علم الرمل محمد زناتى

Mısır 1341 (1923) Cumel-ül-Mısrîye M. 80 S. (12×18)
1003

1197 – فصل المقال فيما بين الشريعة والحكمة من الاتصال

محمد بن رشد

Mısır 1317 Adab M. 32 S. (14×22)
515, 566

1198 – فصوص الحكم محيي الدين ابن عربى

İstanbul 1287 Şevki Bey M. 2+25 S. (14×22)
421

1199 – « شرح » فصوص الحكم محيي‌الدين ابن عربى

بالى صوفيوى (Şerheden)

Dersaadet 1309 Osmaniye M. 3+2+444 S. (13×22)
452

1200 – « شرح » فصوص الحكم محيي‌الدين ابن عربى

عبدالرحمن جامى (Şerheden)

Mısır 1323 Zaman-Şerefiye M. II'. C. (17×25)
107

1201 – « شرح » فصوص‌الحكم (توضيح البيان) محيي‌الدين ابن عربى

يعقوب خان (Şerheden)

Dehli 1892 İftiharı Dehli M. 2+380+2 S. (17×26)
52

1202 – فصوص الحكم والتعليقات عليه

محيي‌الدين ابن عربى – ابو العلا عفيفى

Mısır 1365 Darül-ıhya-ül-kütübül-Arabiyye M. 228+376 S. (18×25)
1812

1202 Mü. – « رسالة » فصوص الحكم ابوالنصر فارابى

Mısır 1325 (1907) 57-73 S (12×18)
1123

1203 – « شرح » الفصوص الفارابى ابوالنصر فارابى

اسمعيل الحسينى (Şerheden)

İstanbul 1291 Amire M. 116 S. (15×23)
265, 506

1204 – « شرح » فصوص الحكم محيي‌الدين ابن عربى

عبدالرزاق قاشانى (Şerheden)

Mısır 1321 Meymeniye M. 284 S. (15×25)
103

1205 – فصول الحكماء ابوالهدا محمد صيادى
Mısır 1324 (1906) H ndiye M. 101 S. (12×18)
1160

1206 – الفصول المستطابه فى اصول الخطابة محمد الصفايحى التونسى
İstanbul 1334 Evkafı İslâmiye M. 15 S. (14×23)
547

1207 – « كتاب فى » فضائل الاتراك الجاحظ
Mısır 1898 Umumiye M. 44 S. (14×22)
587

1208 – الفضائل المحمدية يوسف بن اسماعيل النبهانى
Beyrut 1318 336 S. (10×17)
1444

1209 – « رسالة » الفعل والانفعال ابن سينا
Haydarabad Dekken 1353 Dairetül-Maarif M. 11 S. (15×22)
143

1210 – « كتاب فى » فضل الاغوات جلال‌الدين سيوطى
Mısır [t. s] Babül-Ferec M. 18 S. (12×18)
1148

1211 – « رسالة » فضل مكة حسن البصرى
Mekke 1311 Miriye M. 36 S. (12×19)
724
— [Diğer tabı] Mekke 1319 Miriye M. 32 S. (13×19)
834

1212 – الفقه الاكبر امام اعظم ابو حنيفة
Mısır 1324 Şerefiye M. 9 S. (13×19)
1070

1213 – الفقه الاكبر فى التوحيد محمد ابن ادريس الشافعى
Mısır [t. s.] Edebiye M. 40 S. (12×18)
1009, 1458
— [Diğer tabı] Mısır 1324 Şerefiye M. 10-40 S. (13×19)
1070

1214 – الفقه الاكبر عن اهل البيت الاطهر حسن الزمان محمد
Haydarabad Dekken 1312 Aziz Deken M. 11+253 S. (25×33)
4

1215 – « شرح » الفقه الاكبر ابو المنتهى (على بن دوى)
[y. s.] 1279 32 S. (12×20)
727
— [Diğer tabı] Mısır 1325 Saadet M. 39-84 S. (13×19)
1070

1216 – « شرح » الفقه الاكبر ابو منصور اسماعيل ما تريدى
Mısır 1325 Saadet M. 38 S. (13×19)
1070

1217 – فقه اللغة ابو منصور الثعالبي
Beyrut 1885 Aba-ül-Yesuiyin M. 27+432 S. (12×19)
819

1218 – الفقه والتصوف عبدالحميد زهراوى
Mısır 1319 (1901) Umumiye M. 64 S. (10×16)
1260, 1404

1219 – فلسفة ابن خلدون الاجتماعية دكتور طه حسين
(Çeviren) محمد عبدالله عنان
Mısır 1343 (1925) İtimad M. 184 S. (14×23)
554

1220 – فلسفة الاخلاق محيي الدين ابن عربى
Mısır 1332 Muhammed Matar M. 64 S. (13×19)
1261, 1304

1221 – الفلسفة الاسلامية ابراهيم الراوى
Bağdad 1350 Darül-Selam M. 103+3 S. (12×18)
1201

1222 — فلسفة التكوين ابراهيم محمد صبحى
İskenderiye 1920 Mısrîye M. 92 S. (14×23)
571

1223 — الفلسفة الشرقية محمد غلاب
Kahire 1938 Beytül Ahdar M. 352 S. (14×22)
641

1224 — الفلسفة العربية والاخلاق سلطان بك محمد
Mısır [t. s.] Maarif M. 145 S. (14×23)
560

1225 — الفلسفة فى الشرق P. Masson Oursel
(Çeviren) محمد يوسف موسى
Mısır 1947 Darül-Maarif M. 227+3 S. (14×21)
485

1226 — فلسفة القاضى ابن الرشد الأندلسى
Mısır 1319 Hamidiye M. 102+2 S. (12×18)
770

1227 — الفلسفة القرآنية عباس محمود العقاد
Kahire 1947 Lecnetül-telif M. 185+2 S. (15×23)
457

1228 — الفلسفة اللغوية والالفاظ العربية جرجى زيدان
Mısır 1904 Hilâl M. 6+118+2 S. (14×22)
638

1229 — الفلسفة المحدثين والمعاصرين A. Wolf
(Çeviren) ابو العلاء العفيفى
Mısır 1944 Lecnetül-telif M. 168 S. (12×19)
915

1230 – الفلسفة النشوء والارتقاء شبلی شمیل
Mısır 1910 Muktataf M. 4+367 S. (14×22) 8 resim
169

1231 – الفوائد احمد الاحسائی
İstanbul 1287 Şirketi İraniye M 3+97 S. (11×21)
1138

1232 – الفوائد الجسام بشهر الصیام مصطفی وهیب البارودی
[Dimaşk] 1326 31 S. (14×22)
676

1233 – فوائد الحسان فی علاج طوارق الجان شیخ طه محمد
Mısır 1326 (1908) 17-32 S. (12×18)
1356

1234 – الفوائد الفکریة عبدالله فکری پاشا
Mısır 1325 Hüseyniye M. 139+4 S. (10×14)
1553

1235 – الفواتح الالٓهیة والمفاتح الغیبیة نعمةالله النحجوانی
İstanbul 1326 Osmaniye M. I-II. C (18×27)
24

1236 – الفوز الاصغر احمد ابن مسکویه
Beyrut 1319 120+3 S. (12×19)
522

1237 – الفوز بالنجاح فی مسئلة فسخ النکاح حسن شطی
Dimaşk 1328 Ravzatuş-Şam M. 6 S. (12×18)
1154

1238 – فهرس . تفسیر ماورد من الغریب فی مجانی الادب
Beyrut [t. s] 170 S. (12×18)
817

1239 — فهرس الكتب العربية فى دارالكتب المصرية
Kahire 1352 (1933) Darül-kütübül-Mısrîye M. VI. C. 216 S. (17×26)
75

1240 — فهرس مكتبة حامد عجان الحديد
Mısır 1355 (1936) Reca M. 2+92 S. (14×21)
708

فى الادب الجاهلى — Bak: Ktg.No. 85

فى بلاد العجائب — Bak: Ktg. No. 307

فى التصوف الاسلامى وتاريخه — Bak: Ktg. No. 454

فى الحدود — Bak: Ktg. No. 615

فى زيارة بيت المقدس — Bak: Ktg. No. 895

فىسبيل الوطن — Bak: Ktg. No. 908

فى السودان — Bak: Ktg. No.956 Mü.

1242 — فيصل التفرقة بين الاسلام والزندقة — غزالى
Mısır 1325 (1907) Saadet M. 26 S. (14×21)
432
— [Diğer tabı] Mısır 1319 (1901) Terakki M. 91 S. (12×18)
849, 1044

1243 — الفيض الربانى فى علم الروحانى — احمد جزائرى ابن حمدان
Mısır 1328 Meliciye M. 32 S. (12×18)
1161

1244 — الفيض المحمدى والمدد الاحمدى (ديوان)
ابو الهدا محمد صيادى
Kostantaniye 1298 Cevaip M. 207 S. (15×23)
400

1245 – الفيض الهامع بالصلاة على من تعلقت به المطامع
عبدالفتاح المحمودى

Beyrut 1320 Edebiye M. 28 S. (10×16)
1482

فى علوم الحقائق — Bak: Ktg. No. 1120

فى الغابة الشيطان — Bak: Ktg. No. 1135

فى الكلام على الزنا — Bak: Ktg. No. 1341

فى الكلام على القطرة — Bak: Ktg. No. 1342

فى الكلام على القصاص — Bak: Ktg. No. 1343

فى معنى القياس — Bak: Ktg. No. 1559

فى مناسك الحج — Bak: Ktg. No. 1608

فى منزل الوحى — Bak: Ktg. No. 1635

1246 – الفيل الابيض وصياد الغزلان — كامل كيلانى

Mısır 1936 Maarif M. 32 S. (16×21)
1733/6

1247 – الفيوضات الاحسانية شرح الاوراد البهائية — عبدالقادر كيلانى

İskenderiye 1289 Vataniye M. 104+7 S. (15×23)
258, 294

1248 – الفيوضات الالٓهية — فضل بن الغوث العلوى

[y. t. s.] 40 S. (12×18)
1107

1249 — الفيوضات الخالدية والمناقب الصاحبية محمد اسعد
Mısır 1311 İlmiye M. 92 S. (19×28)
65

1250 — الفيوضات الربانية فى المآثر والاوراد القادرية
اسماعيل بن سعيد القادرى البغدادى
Mısır 1328 Ümmet M. 223 S. (13×19)
479
— [Diğer tabı] Mısır 1322 Hamidiye M. 8+256 S. (12×18)
542, 1112
— [Diğer tabı] Mısır 1342 (1923) İsa el-Babi el-Halebi M. 253 S. (12×18)
826
— [Diğer tabı] [İstanbul] 1281 192 S. (10×14)
1509

ق

1251 — قادة الفكر طه حسين الدكتور
Mısır 1929 Maarif M. 277 S. (14×20) 5 resim
1720

1252 — قاسم أمين احمد خاكى
Mısır 1944 İsa el-Babi el-Hale' i M. 154 S. (12×18)
1039

1253 — قاموس الجغرافية القديمة احمد زكى بك
Mısır 1317 (1893) Miriye M. 95 S. (10×16)
1387

1254 — قاموس مفردات القرآن المحتاجة للبيان
Mısır [t. s.] İdaretül-Tıbaatül-Müniriye M. 256 S. (14×20)
1788

1255 — قانون الادارة العمومية للولايات
İstanbul 1329 Selanik M. 31 S. (15×22)
690

1256 — قاهر البحار مصطفى محمد ابراهيم
Mısır [t. s] İtimad M. 24 S. (10×13)
1807/8

1257 — القاهرة للاطفال
Mısır [t. s.] İsa el-Babi el- Halebi M. 183 S. (14×20)
1772

1258 — « رسالة » القدسية عبدالحى محمد بن على
Mısır1328 Kürdistanül-İlmiye M. 569-756 S (12×20)
812, 841

1259 — قرآن كريم
Bombay 1264 Muhammed Hasan M. 550 S. (14×25)
[Farsca tercemesile]
60

1260 — القرآن الكريم والدين والتهذيب
محمد احمد جادالمولى ، مصطفى محمد خفاجى ، عبدالغفار طنطاوى
Mısır 1935-1936 Rahmaniye M. I-III, III. C. (14×20)
1799, 1177

1261 — القرآن والعلوم العصرية طنطاوى جوهرى
Mısır [t. s.] Isa el-Babi el-Halebi M. 95 S. (12×18)
1174

1262 — القراءة التدريجية حسنين ابراهيم البيار
Mısır 1932 Tevekkül M. I-III. C. (14×21)
1716

1263 — القراءة الرشيدة عبدالفتاح صبرى ، على عمران
Mısır 1931-1932 I-IV. C. (14×20)
1742

1264 — القراءة الفريدة للمدارس الابتدائية شريف النشاشيبي
Mısır 1350-1352 Maarif M. I-III. C. (14×20)
1717

1265 — « رسالة » القراءة من الصرف العربى
[y. t s.] 85 S. (11×18)
14 9

1266 — « كتاب » القربة محيي الدين ابن عربى
Mısır 1325 Saadet M. 17-27 S. (12×18)
907, 1124

1267 — قرة العينين فى الصلاة على سيد الكونين
عبد الفتاح المحمودى الخلوتى اللاذقى
Beyrut 1320 Edebiye M. 24 S. (10×16)
1482

1268 — قرة العيون مفرح القلب المحزون ابو الليث السمرقندى
Mısır 1326 Meliciye M. 123-238 S. (18×26)
46

1269 — القسطاس المستقيم غزالى
Mısır [t. s.] Takaddüm M. 112 S. (12×18)
838
— [Diğer tabı] [y. t. s.] 112 S. (12×18)
1044

1270 — « الرسالة » القشيرية عبد الكريم القشيرى
Mısır 1304 Osmaniye M. 4+244 S. (15×23)
129

1271 — قصاص الاثر كامل كيلانى
Mısır 1936 Maarif M. 28 S. (16×21)
1733/2

1272 – القصر الهندى كامل كيلانى
Mısır 1936 Maarif M. 23 S. (16×21)
1733/4

1273 – قصة البهيه وتحفة السنيه
Mısır 1280 Mehmet Şahin M. 134 S. (14×22)
379

1274 – قصة الجودر الصياد
Paris 1884 Fèvres et Teillard M. 54+94+VII S. (13×21)
1689

1275 – قصة حى بن يقظان ابن طفيل الاندلسى
Dimaşk 1354 İbn Zeydun M. 144 S. (16×23)
1709

1276 – قصة سلامان وابسال حنين بن اسحاق
Kostantaniye 1299 Cevaib M. 112-131 S. (12×19)
1069

1277 – قصة سيدى احمدالبدوى عبدالسلام احمد القويسنى
Mısır [t. s.] Saadet M. 22 S. (12×18)
842

1278 – قصة الفلسفة اليونانية احمد أمين، زكى نجيب محمود
Kahire 1935 Darül-Kütübül-Mısrîye 10+336 S. (12×18) 19 resim
1400

1279 – قصة النزاع بين الدين والفلسفة توفيق طويل
Mısır 1947 İtimat M. 269 S. (16×24)
459

1280 – قصة المعراج نجم الدين الغيطى
Mısır 1328 Mustafa el-Babi el Halebi M. 23 S. (18×26)
39

1281 — « حاشية على » قصة المعراج احمد الدردير
Mısır 1328 Mustafa el-Babi el-Halebi M. 28 S. (18×26)
39

1282 — قصص الأنبياء عبدالوهاب النجار
Mısır 1355 (1936) Nasr M. 558 S. (18×27)
72

1283 — قصص الأنبياء عليهم الصلوة والسلام محمد بن عبدالله الكسائى
(Tetkik ve neşreden) Isaac Eisenberg
Kırchhain 1902 Max Schmerson M. 14+XXIX S. (15×22)
1637

Mü. **1283** — قصص علمية للأطفال
Mısır [t. s.] İsa el Babi el-Halebi M. 54 S. (13×19)
1066

1284 — قصص فى البطولة الوطنية محمد عطية الابراشى
Mısır 1939 Maarif M. 15 S. (14×20)
1741

1285 — قصص القرآن محمد احمد جادالمولوى ، محمد ابو الفضل ابراهيم ،
على محمد البجاوى ، سيد شحاته
Kahire 1356 (1937) İstikamet M 6+464 S. (14×22)
150

1286 — قصيدة البردة محمد البوصيرى
(Almancaya çeviren) C. A, Ralfs
(Türkce ve Farsçaya çeviren) لآلى
Wien 1860 Kaiserlich-königliche haf und Staats druckerei 34+26 S. (16×24)
287
— [Diğer tabı] Jerusalem 1872 İmprimerie des PP. Franciscains 46 S. (12×20)
712
(Fransızçaya çeviren) Jean Baptisle Albengo
— [Diğer tabı] Beyrut [t. s.] 16 S. (12×20)
524

1287 — « شرح » قصيدة الذهبية — ميرزا محمود خان
Mısır 1313 Abbasiye M. 99 S. (12×18)
1075

1288 — القصيدة القدسية — محمد فوزى
Asitane 1307 9 S. (14×24)
424

1289 — قصيدة المدنية — محمد فوزى
[İstanbul] 1307 7 S. (14×24)
424

1290 — « شرح » قصيدة النفس لابن سينا — عبدالرؤف المناوى
Mısır 1318 (1900) Mevsuat M. 119+2+2 S. (13×22)
506

1291 — قصيدة النونية — خضر بك
Dersaadet 1317 Asır M. 7 S. (12×19)
746

1292 — قصيدة اليائية فى حقيقة العقيدة الاسلامية — اسعد شبيب باشا
Beyrut 1330 Sabra M. 11 S. (13×20)
1640

1293 — القضاء والقدر — جمال‌الدين الافغانى
Mısır 1342 Menar M. 16 S. (12×18)
798

1294 — القضاء والقدر — ابن تيمية الحرانى
Mısır 1323 Şerefiye M. II. C. 80 86 S. (14×20)
796

1295 — « رسالة » القضاء والقدر — ابن سينا
Mısır 1335 (1917) Saadet M. 43-68 S. (14×19)
813

1296 – قطائف اللطائف [روزا صاحب ، (الآنسة)]
[Mısır 1889] 248 S. (15×23)
282

1297 – قطرة من بحرالتوحيد بديع الزمان
İstanbul 1340 Necmi İstikbal M. 56 S. (12×18)
1081

1298 – القطوف الدانية فى العلوم الثمانية محمد أمين السفر جلانى
Suriye 1311 Vilayet M. 4+336 S. (14×22)
317

1299 – قلائد الجواهر فى مناقب الشيخ عبدالقادر محمد التادفى
Mısır 1303 Osmaniye M. 6+178 S. (15×23)
305

1300 – قلائد الزبر جد على حكم الغوث الرفاعى احمد
ابوالهدا محمد صيادى
Beyrut 1885 Maarif M. 183 S. (12×20)
756, 785, 1067

1301 – Kleinere Schrifte des Ibn Al-ʿArabī
H. S. Nyberg
Leiden 1919 E. J. Brill XX+203+240 S. (15×23)
1678

1302 – قلادة الجواهر فى ذكر الغوث الرفاعى واتباعه الاكابر
ابوالهدا محمد صيادى
Beyrut 1301 Edebiye M. 2+488 S. (16×25)
135

1303 – قلادة النحر فى شرح حزب البحر ابو الهدا محمد صيادى
Mısır 1315 Umumiye M. 68 S. (14×22)
688

1304 — « رسالة » القواعد احمد بن ادريس
Mısır 1306 Behiye M. 126 S. (12×18)
809
— [Diğer tabı] İstanbul 1307 Mahmud bey M. 230 S. (12×19)
895
— [Diğer tabı] İstanbul 1314 Mahmud bey M. 198 S. (10×17)
1396, 1449

1305 — القواعد والتطبيق الابتدائى حسين محمد حسين
Kahire 1946-1947 Hicazi M. I-II. C. (13×20)
940

1306 — القواعد العشرة غزالى
Mısır 1328 Kürdistan-ül-İlmiye M. 526-535 S. (12×19)
812, 841

1307 — « ايضاح » قواعد اللغة العربية محمود محمد حمزه
Mısır 1349-1351 (1930-1932) Mustafa el-Babi el-Halebi, Rahmaniye M.
955 I-III. C. (12×18)

1308 — « كتاب » قواعد اللغة العربية
حفنى بك ناصف ، محمد دياب ، شيخ مصطفى طموم
Mısır 1324 (1906) Emiriye M. 8+142 S. (13×20)
475

1309 — « كتاب » القواعد اللغة العربية
Mısır 1355 Maarif M. II-III. C. (15×22)
1704

1310 — « كتاب » القواعد العربية
Mısır 1355 Maarif M. I-II. C. (15×22)
1705

1311 — « كتاب » القواعد الجليلة فى علم العربية [الاب خليل ادة اليسوعى]
Beyrut 1889 Aba-ül-Yesuiyin M. I-II. C. (12×18)
1777

Mü. **1311** — «كتاب» القواعد الجلية فى علم العربية الاب جبرائيل ادة اليسوعى
Beyrut 1911 Katulikiye M. I-III. C. (13×20)
1775

1312 — القواعد المرعية فى اصول الطريقة الرفاعية
ابو الهدا محمد صيادى
Mısır 1305 Mahmud Mustafa M. 40 S. (12×18)
869, 1365

Mü. **1312** القوانين الكليه لضبط اللغة التركيه
İstanbul 1928 Evkaf M. 7+94 S. (17×24)
(Fuad Köprülü'nün mukaddimesile)
285 T. K.

1313 — قوت القلوب ابو طالب المكى
Mısır 1310 Meymeniye M. I-II. C. (18×26)
44

1314 — Cours Gradué de traduction Arabe-Français
ح. لامنس اليسوعى
Beyrut 1891 Katulikiye M. I-IV.C. (13×20)
1723

1315 — القول الجلى صفى الدين البخارى
Mısır 1298 Bulak M. 140 S. (17×25)
106

1316 — القول الحق احق ع. حلمى
[v. t. s.] 10 S. (15×23)
630

1317 — القول السديد فى فلسفة التوحيد محمد على ملوخيه
Mısır 1332 (1914) Neccah M. 55 S. (13×20)
981

1318 — القول النفيس فى تفليس ابليس محيى الدين ابن عربى
[y. s.] 1277 28 S. (10×17)
1518

1319 — القوى الانسانية وادراكاتها ابن سينا
Mısır 1328 Kurdistan-ül-İlmiye M. 211-222 S. (12×19)
812, 841
— [Diğer tabı] Kostantaniye 1299 Cevaib M. 42-48 S. (12×19)
1069

1320 — « رسالة » القيروانى عبدالله القيروانى
Mısır 1338 Mustafa el-Babi el-Halebi M. 128 S (12×19)
877

ك

1321 — « مختصر » كاشف الريبة فى خروج القائم المهدى
ابراهيم الكاشفى
Beyrut 1332 Osmaniye M. 31 S. (13×20)
985

1322 — الكافى فى اللغة الفرنسوية احمد ابو الخضر منسى
Mısır 1341 (1923) İtimad M. 336 S. (12×18)
986

1323 — كان ويكون عبدالله افندى النديم الشريف الادريسى
Mısır 1892 Mahruse M. 256 S. (16×24)
1300

1324 — الكبريت الاحمر والاكثير الاكبر عبدالله العيدروس
Mısır 1352 (1933) Mustafa el-Babi el-Halebi M. 65-80 S. (14×27)
26

1325 — الكبريت الاحمر فى بيان علوم الشيخ الاكبر
عبدالوهاب شعرانى
Mısır 1277 278 S. (15×23)
131
— [Diğer tabı] Mısır 136 Meymeniye M. I II. C. (18×16)
57

كتاب الابريز	Bak : Ktg. No. 14
كتاب الاحدية	Bak : Ktg. No. 69
كتاب الاخلاق	Bak : Stg. No. 81
كتاب الاخلاق والسير	Bak : Ktg. No 83
كتاب الازاهير المضمومة فى الدين والحكومة	Bak : Ktg. No. 124
كتاب اصول الدين	Bak : Ktg. No. 168
كتاب اطواق الذهب فى المواعظ والخطب	Bak : Ktg. No. 175
كتاب انشاء الدوائر	Bak : Ktg. No. 232
كتاب الانوار ومصباح السرور والافكار	Bak : Ktg. No. 243
كتاب اين الانسان	Bak : Ktg. No. 270
كتاب البدر فى تفسير سورة القدر	Bak : Ktg. No. 283
كتاب بهاءالله الى السلطان ناصرالدين شاه	Bak : Ktg. No. 315
كتاب التاج	Bak: Ktg. No. 336
كتاب تحفة الراغب فى سيرة جماعة من اعيان اهل البيت الاطائب	Bak: Ktg. No. 404 Mü.
كتاب التدبير الصحة	Bak: Ktg. No. 420
كتاب التراجم	Bak: Ktg. No. 424
كتاب تعليم العربى	Bak: Ktg. No. 473
كتاب تعليم الانشاء العربى	Bak: Ktg. No. 470

كتاب تكوين الجمل	Bak: Ktg. No 497
كتاب التوحيد	Bak: Ktg. No. 523
كتاب التوهم	Bk: Ktg. No. 527
كتاب الجمع بين رأيي الحكيمين	Bak: Ktg. No. 560
كتاب جمل احكام الفراسة	Bak: Ktg. No. 562
كتاب الحجب	Bak: Ktg. No. 605
كتاب حدائق الادب . قبسات الفكر	Bak: Ktg. No. 613
كتاب حديقه الصيادية فى اصول العربية	Bak: Ktg. No. 621
كتاب حلية الانسان وحلبة اللسان	Bak: Ktg. Mo. 678
كتاب الدروس النحوية	Bak: Ktg. No. 768
كتاب درة الفاخرة فى كشف علوم الاخرة	Bak: Ktg. No. 744 Mü.
كتاب الذخيرة	Bak: Ktg. No. 799 Mü.
كتاب الرحمة فى الطب والحكمة	Bak: Ktg. No. 832
كتاب الزبور الآلهى	Bak: Ktg No. 886
كتاب السماء والعالم	Bak: Ktg. No. 946
كتاب سرالربانى فى علوم الروحانى	Bak: Ktg. No. 917
كتاب سيف النصر بالسادة الكرام اهل البدر	Bak: Ktg. No. 970
كتاب الشفاء	Bak. Ktg. No. 987
كتاب شق الحجب	Bak: Ktg. No. 992

1326 — كتاب الشيخ

[y. s.] 1358 (1920) Saadet M. 135 S (14×22)
325

كتاب الطواسين — Bak : Ktg. No. 1047 Mü.

كتاب عجائب الهند — Bak: Ktg. No. 1065

كتاب علم الاخلاق — Bak: Ktg. No. 1105

كتاب علم المعانى — Bak: Ktg. No. 1115

كتاب عيون المسائل — Bak: Ktg. No. 1134

كتاب الفراسة — Bak: Ktg. No. 1183

كتاب الفرقان لدامغ بالحق اباطيل اهل البهتان — Bak: Ktg. No. 1187

كتاب الفصل فى اصول علم الرمل — Bak: Ktg. No. 1196

كتاب الفصل فى الملل والاهواء والنحل — Bak: Ktg. No. 1195

كتاب فى فضائل الاتراك — Bak: Ktg. No. 1207

كتاب فى فضل الاغوات — Bak: Ktg. No. 1210

كتاب القربة — Bak: Ktg. No. 1266

كتاب قواعد الجلية فى علم العربية — Bak: Ktg. No. 1311

كتاب القواعد اللغة العربية — Bak: Ktg. No. 1309

كتاب القواعد اللغة العربية — Bak: Ktg. No. 1308

كتاب القواعد العربية — Bak: Ktg. No. 1310

كتاب اللمع فى التصوف — Bak: Ktg. No. 1393

كتاب مابعد الطبيعة — Bak: Ktg. No. 1399

كتاب ما ينبغى أن يقدم قبل تعلم الفلسفة Bak: Ktg. No. 1404

كتاب المخرج والمردود على النصارى واليهود Bak: Ktg. No. 1470

كتاب المسائل الفلسفية والاجوبة عنها Bak: Ktg. No. 1497

كتاب مسائل المردانيات Bak: Ktg. No 1498

كتاب المطالعة للمدارس الثانوية Bak: Ktg. No. 1530

كتاب المقصد الاسنى شرح اسماء الحسنى Bak: Ktg. No. 1570 Mü.

كتاب من غاب عنه المطرب Bak: Ktg. No. 1644

كتاب النبات والشجر Bak: Ktg. No. 1685

كتاب النحو الواضح فى قواعد اللغة العربية Bak: Ktg. No. 1694

كتاب النخبة الزكية فى اللغت التركية Bak: Ktg. No. 1696

كتاب نظام الخاص لاهل الاختصاص Bak: Ktg. No. 1721

كتاب النكت فيما يصح وما لايصح من احكام النجوم
Bak: Ktg. No. 1737

كتاب الوجود Bak: Ktg. No. 1774

كتب الاطفال المصورة Bak: Ktg. No. 174

كتيب فى الاقتصاد Bak: Ktg. No. 190

كتيب فى التربية الاولية Bak: Ktg. No. 426

كتيب فى التربية الاولية والاخلاق Bak: Ktg. No. 427

1327 – كشف الاسرار عما خفى عن الافكار احمد ابن عماد الا قفهى
İskenderiye 1315 Neccariye M. 208+6 S. (14×23)
551

1328 – كشف الاسرار لتنويرالافكار
مصطفى بن محيي‌الدين نجا البيروتى
Beyrut 1309 Ceride M. 148 S. (15×23)
249

1329 – كشف السر المكتوم فى احوال النوم محمد القروى
Tunus 1308 Resmiye M. 32 S. (15×22)
1598

1330 – كشف سبل الابتداع محمد سعيد
Dimaşk 1354 İbn Zeydun M. 62+2 S. (14×22)
668

1331 – كشف الشبهات عن المشتبهات محمد بن على الشوكانى
Mısır 1340 Muahid M. 30 S. (14×22)
657

1332 – كشف الظلمة عن معتقدات البابية وبيان معتقدات المسيحيين
حسين قلى الداغستانى
Mısır 1324 Şerefiye M. 182 S. (12×18)
860

1333 – كشف الكربة فى الاستغفار والتوبة محمد يحيي الدمشقى
Beyrut [t. s.] Cemiyet-ul Funun M. 132 S. (10×16)
1536

1334 – كشف اللثام عن وجه من الف حجة الاسلام
جلال‌الدين شمس احمدى
Kahire 1349 (1930) Hindiye M. 14 S. (14×22)
643

1335 – كشف المعانى والبيان عن رسائل بديع الزمان
ابراهيم الاحدب طرابلسى
Beyrut 1890 Katulikiye M. 545 S. (15×23)
283

1336 — كشف النقاب عن انساب الاربعة الاقطاب

عبدالقادر بن محمد طبرى

Mısır 1390 Hayriye M. 16 S. (17×26)
97
— [Diğer tabı] Mısır 1309 Şerefiye M. 74-96 S. (12×18)
1315

1337 — الكشف والتبيين فى غرور الخلق اجمعين غزالى

Mısır 1315 Mahmudiye M. 132 S. (19×26)
23

1338 — كشف آيات القرآن ابراهيم سورى نخابى

Mısır 1338 (1920) İsa el-Babi el-Halebi M. 416 S. (19×28)
17

1339 — الكشكول بهاءالدين العاملى

Mısır 1288 İbrahimiye M. 435 S (17×27)
25

1340 — كفاية القاصد فى متن المقاصد يحيى النووى

Beyrut 1326 Edebiye M. 40 S. (13×20)
1239, 998

1341 — « فى » الكلام على الزناء ابن تيمية الحرانى

Mısır 1323 Şerefiye M. II.C. 334-335 S. (14×20)
796

1342 — « فى » الكلام على الفطرة ابن تيمية الحرانى

Mısır 1323 Şerefiye M. II. C. 316-334 S. (13×19)
796

1343 — « فى » الكلام على القصاص ابن تيمية الحرانى

Mısır 1323 Şerefiye M. II. C. 333-344 S. (13×19)
796

1344 — الكلام فى رفع الحنفى يديه ابن تيمية الحرانى
Mısır 1323 Şerefiye M. II. C. 346-353 S. (13×19)
796

1345 — « فى » الكلام ابراهيم الدسوقى ابراهيم الدسوقى
[y. t. s.] 199 S. (12×18)
825

1346 — « ترجمة » الكلستان (جلستان) مصلح الدين سعدى شيرازى
خواجه جبرائيل ابن يوسف (Çeviren)
Mısır 1273 Bulak M. 4+182 S. (16×22)
428

1347 — كلمات الامام وكتابه الى معاوية جوابا امام على
محمد عبده (Şerheden)
Mısır [t. s.] 16+48 S. (12×18)
952

1348 — كلمات المختاره
Kostantaniye 1302 Cevaib M. 21-48 S. (15×23)
230

1349 — الكلم الروحانية فى الحكم اليونانية ابو الفرج بن هندو
Mısır 1318 (1900) Terakki M. 137 S. (12×18)
1195

1350 — الكلم النوابغ [نوابغ الكلم] محمود زمخشرى
Beyrut 1306 43 S. (10×15)
1459

1351 — « شرح » الكلمة محمد رسول الله سليمان حقى
İstanbul 1284 Hocazade Mehmed Rıza M. 52 S. (13×19)
829

1352 — كليلة ودمنة بيدبا

(Çeviren) عبدالله ابن مقفع

Mısır 1327 (1909) Emiriye M. 183 S. (13×20)
527
— [Diğer tabı] Beyrut 1899 Edebiye M. 368 S. (13×20)
(L. Cheikho'nun Fransızca bir mukaddemesile)
1719
— [Diğer tabı] Beyrut 1905 Katulikiye M. 260+68 S. (14×20)
272
— [Diğer tabı] Mısır 1934 Haznedar M. 430 S. (14×20)
1721

1353 — الكليات الاحمدية ابو الهدا محمد صيادى

Mısır 1326 (1908) Vaiz M. 206+4 S. (14×23)
337

1354 — كمال البلاغة عبدالرحمن بن على اليزدادى

Kahire 1341 Selefiye M. 112 S. (14×22)
465

1355 — كنزالبراهين الكسبية والاسرار الوهبيةالغيبيه لسادات الحسينية والشعيبية

شيخ محمد الجفرى

Mısır 1281 [Hacer M.] 547 S. (15×24)
133

1356 — كنز الحفاظ فى كتاب تهذيب الالفاظ

يعقوب ابن اسحاق السكيت

Beyrut 1895 Katulikiye M. 15+940 S. (14×23)
[L. Cheikho'nın Fransızca bir mukaddemesile]
167

1357 — كنز الطالبين عثمان نورى

Dimaşk 1333 Feyha M. 88 S. (12×18)
1200

1358 — كنز اللغة العثمانية مصطفى افندى سليمان زاده
Şam 1329 Feyha M. 112 S. (14×20)
256
— [Diğer tabı] Beyrut 1888 Kıddis Cavercuis M. 128 S. (13×20)
1650

1359 — الكنز المرصود مصطفى محمد ابراهيم
Mısır [t. s.] İtimad M. 24 S. (10×13)
1807/11

1360 — الكنز المطلسم فى مديد النبى صلى الله عليه وسلم
ابوالهدا محمد صيادى
Mısır 1313 İlmiye M. 100+18 S. (15×24)
207, 208

1361 — كنه مالابد للمريد منه محيي الدين ابن عربى
Mısır 1328 Kürdistan-ül-İlmiye M. 39-64 S. (12×18)
799, 1155
—[Diğer tabı] Mısır 1339 (1921) Terakki M. 21 S. (13×18)
1087

1362 — الكواكب الدرية عبدالمجيد الشرنوبى
Mısır 1314 Bulak M. 129 S. (13×19)
808

1363 — الكواكب الدرية فى المناقب القادرية
محمد رشيد بن عبداللطيف الرافعى
Trablus Şam 1312 Belagat M. 50 S. (15×23)
264

1364 — الكواكب الدرية فى الصلاة على خيرالبرية محمد نمر
Mısır 1326 Hüseyniye M. 80 S. (12×19)
1080, 1393

1365 – الكواكب اللماعة فى تسخير الملوك الجن فى الوقت والساعة
عبدالله المغاورى

[y. t. s] 48 S. (12×18)
1207, 1301

1366 – الكوكب الزاهر فى مناقب الغوث عبدالقادر ابوالهدا محمد صيادى
İstanbul 1313 Malumat M. 40 S. (14×23)
424, 696. 734

1367 – الكوكب السارى فى حقيقة الجزء الاختيارى عبدالغنى نابلسى
Haleb 1349 (1931) İlmiye M. 24 S. (12×18)
1215

1368 – الكوكب المتلالى شرح قصيدة الغزالى عبدالغنى نابلسى
İstanbul 1327 Metin M. 47 S. (11×17)
1475

1369 – الكوكب المضى فى زيارة سيدنا محمد النبى العربى
عبدالقادر الحوارى المدنى

Mısır 1345 (1927) Behseni M. 16+129 S. (13×19)
850

1370 – الكوكب المنير فى ترجمة سيد محمد ابى الهدا الصيادى
عبدالقادر قدرى

[y. t s.] 85 S. (15×24)
602, 1281

1371 – الكهف والرقيم فى شرح فوائد بسم الله الرحمن الرحيم
عبدالكريم الجيلى

Mısır [t. s.] Mahmudiye M. 32 S. (14×21)
1609

1372 – كيف اربى طفلى عزيزه خليفه ، حسن عبدالوهاب
[Mısır] [t. s.] 179 S. (12×18)
3118

1373 — « رسالة » كيفية صلاة فاقد وقت من الاوقات الخمس

الحاج توفيق

İstanbul 1305 15 S. (11×17)
1458

1374 — « رسالة فى » كيفية المناظرة مع الشيعة والرد عليهم

احمد بن زينى دحلان

Mısır 1323 Saadet M. 30-51 S. (15×24)
220

1375 — كيمياء السعادة غزالى

Mısır 1328 Kürdistan-ül-İlmiye M. 500-524 S. (12×19)
812, 841

ل

1376 — لباب الخيار فى سيرة المختار مصطفى غلايني

Beyrut 1328 Asriye M. 136 S. (12×18)
1355, 1244
— [Diğer tabı] Beyrut 1323 82 S. (12×18)
771

1377 — لب القراءة ع . عاطف

İstanbul 1328-1329 Nefaset M. II-IV.C (13×19)
1163

1378 — لبنان

Beyrut 1334 Edebiye M. 575 S. (18×26) 12 resim 2 harita 5 pafta
41

1379 — لجة النور عبدالله الاحد ابو المحمود احمد

[Hindistan] 1328 (1910) Ziya-ül-İslâm M. 128+2 S. (14×23)
331

1380 — الرسالة اللدنية غزالى

Mısır 1328 Kürdistan-ül-İlmiye M. 38 S. (12×18)
799, 1155

1381 — اللزوميات (لزوم مالايلزم) ابوالعلاء المعرى

Mısır 1892 Mahruse M. II.C. 437 S. (14×22)
160

1382 — لسان الصدق جوابا لكتاب الميزان الحق « فى الرد على النصارى »
على البحرانى

Mısır 1319 Mevsuat 480 S. (13×19)
805, 1056

1383 — لطائف الرموز الى جواهر الراموز عبدالكريم الداغستانى

Mısır 1303 Zemaniye M. 96 S. (12×18)
1096

1384 — لطائف المنن فى مناقب الشيخ ابى العباس المرسى وشيخه الشاذلى ابى الحسن
احمد ابن عطاءالله الاسكندرى

Mısır 1322 Behiye M. 175 S. (12×19)
832, 1046

1385 — اللعبة الخطرة مصطفى محمد ابراهيم

Mısır [t. s.] İtimat M. 24 S. (10×13)
1807/7

1386 — اللفيف من كل معنى طريف احمد فارس

Asitanetül-Aliye 1300 Cevaib M. 212+3 (14×21)
467

1387 — لقطة العجلان محمد صديق حسن خان

İstanbul 1296 Cevaib M. 224 S. (15×22)
382

1388 — لماذا ؟

Mısır [t. s.] İsa el-Babi el-Halebi M. 62 S. (12×15)
1802

1389 — لماذا أنا مسلم ؟ عبدالمتعال الصعيدى
Mısır 1355 Ahmed Muhaymer M. 185+6 S. (13×19)
480

1390 — لماذا انا مسيحى الدكتور فرانك كراين
الار شمندريت انطونيوس بشير (Çeviren)
Mısır 1926 Arabiye M. 6+346 S. (13×19)
481

1391 — لمعات الفريدة فى المسائل المفيدة ابراهيم الراوى الرفاعى
Bağdad 1345 Neccah M. 96+4+3 S. (12×18)
984, 1336

1392 — لمع التجليات فى صيغ الصلوات عبدالفتاح المحمودى
Beyrut 1320 Edebiye M. 39 S. (10×16)
1482

1393 — «كتاب» اللمع فى التصوف ابو نصر عبدالله السراج الطوسى
Leiden 1914 E. J. Brill M. 12+472+154+L S. (15×23)
[R. A. Nicolson'un İngilizce tercemesi ile beraber]
194

1394 — اللمعة فى تحقيق مباحث الوجود والحدوث والقدر وافعال العباد
ابراهيم بن مصطفى الحلبى
Mısır 1358 (1939) Envar M. 8+84 S. (17×27)
79

1395 — لمعة النصر فى لزوم الصبر ابو الهدا محمد صيادى
Mısır [t. s.] Takaddüm M. 17 S. (14×23)
345

1396 — لواقح الانوار فى طبقات الاخيار عبدالوهاب شعرانى
Mısır 1276 Bulak M. I-II. C. (19×26)
51

1397 — لوامع البينات شرح اسماء الله تعالى والصفات فخرالدين رازى
Mısır 1323 Şerefiye M. 267+4 S. (11×19)
896, 2238 T. K.

م

1398 — المآثر النفيسة فى مناقب السيدة النفيسة
Mısır 1302 Amire M. 24 S. (12×18)
1023
— [Diğer tabı] Mısır [t. s.] Mehmed Mustafa M. 101-120 S. (14×22)
118

1399 — «كتاب» مابعد الطبيعة ابن رشد
Mısır [t. s.] Edebiye M. 85+3 S. (15+23)
193

1400 — مائة حكاية قصيرة كريستوفورس شميد
(Çeviren) ميخائل بن فرنسيس
Beyrut 1885 Abaül-Yesuiyin M. 158 S. (8×14)
1579

1401 — ماهيت التصوف ابو سعيد خادمى
Kazan 1308 (1890) Hizane M. 9-16 S. (14×22)
651, 1288, 1291

1402 — مئته حديث وحديث (Tefsir eden) محمود خاطر بك
Kahire [t. s.] Mısır M. 78 S. (15×22)
622, 1287

1403 — مأوى الرغائب فى مجد النصايح شيخ عثمان
İstanbul 1306 Muharrem efendi M. 15+466 S. (15×22)
178

1404 — ما ينبغى ان يقدم قبل تعلم فلسفة ارسطو ابو النصر فارابى
Kahire 1328 (1910) Müeyyed M. 17 S. (15×23)
228
— [Diğer tabı] Mısır 1325 (1907) 43-49 S. (12×18)
1123
— [Diğer tabı] Mısır 1325 Saaddet M. 57-64 S. (13×19)
782

1405 — مباحث دفينيه (ارادهٔ جزئيه) احمد عاصم
İstanbul 1285 Darül-tıbaatül-Mamure M. 23 S. (15×23)
278

1406 — مباحث عربية بشر فارس
Mısır 1939 Maarif M 148 S. (14×23)
341

1407 — المبادى الاولية فى تدبيرات الصحية
محمد صالح حلمى ، محمد شفيع ، عباس حسن
Mısır 1349 Maarif M. I-II. C. (14×20)
1797, 1798

1408 — « رسالة فى » مبادى التفسير محمد الخضرى الدمياطى
Mısır 1321 (1903) Nil M. 52 S. (11×18)
1474

1409 — مبادئ الجغرافيا
[Paris] [t. s] Vieillemard fils M. 216 S. (10×24) 9 harita
223

1410 — مبادى دروس اللغة العربية مصطفى السقا
Mısır 1934-1935 Mustafa el-Babi el-Halebi M. I-II. C. (14×19)
1744

1411 — مبادى العربية فى الصرف والنحو رشيد شرتونى
Beyrut 1905-1910 Katulikiye M. I-III. C (11×18)
1776

1412 — مبادى العلوم الحديثة

احمد عاصم ، محمد فياض ، محمد عبدالجواد

Mısır 1347-1349 (1929-1932) Maarif M. I IV. C (14×20)
1763, 795

1414 — مبادى العلوم للمدارس الابتدائية

احمد حمدى على ، عمر فتح الله

Mısır 1350 Darül Kütübül- Mısrıye M. III-IV. C. (14×20)
1794

1415 — مبادئ الفلسفة E.S. Rapport

احمد امين (Çeviren)

Mısır 1922 İtimat M. 8+221 S (11×15)
1503

1416 — مبادى القراءة الرشيدة محمد عبيد

Mısır 1351 Maarif M. I-II C. (13×19)
1714

1417 — مبادى القراءة العربية احدالآباء اليسوعيين

Beyrut 1931-1932 Katulikiye M I-II. C. (12×21)
698

1418 — مبادئ القراءة العربية نبويه موسى

Mısır [t. s.] Barudi M. 6+100+2 S. (11×18)
1429

1419 — مبدأ فى بيان ارتباط التمدن بدين الاسلام

جابرى الحلبى « عبدالحميد افندى »

Beyrut 1321 Maarif M. 80+2 S. (13×22)
706

1420 — « رسالة » المبدأ والمعاد ابن سينا

Mısır 1328 Kürdistanül-İlmiye M. 250-255 S. (12×19)
812, 841

1421 — «رسالة» المبدأ والمعاد امام الربانى
Mekke 1317 Miriye M. 162 S. (18×26)
53/2

1423 — مثبت العقل والدين فى الرد على سفهاء المبشرين
محمد الجنبيهى
Mısır [t. s.] 256 S. (12×19)
540, 835

1424 — المجالس السنية الرفاعية مصطفى رشيد الرفاعى
Beyrut 1304 (1887) Edebiye M. 26 S. (13×18)
878

1425 — المجالس والمواعظ اسماعيل حقى البروسوى
İstanbul 1303 Esat Efendi M. 3+176 S. (15×23)
245

1426 — مجانى الادب فى حدائق العرب الاب لويس شيخو اليسوعى
Beyrut 1899-1901 Abaül-Yesuiyin M. I-VI. C. (11×18)
906

1427 — «شرح» مجانى الادب فى حدائق العرب
[الاب لويس شيخوالسيوعى]
Beyrut 1886-1888 Abaül-Yesuiyin M. I III. C. (13×20)
905

1428 — المجد التالد فى مناقب الشيخ خالد
ابراهيم فصيح حيدرى زاده
İstanbul 1292 Amire M. 80 S. (14×22)
654

1429 — مجربات البيوت فى الطب المضبوط حسن افندى طاهر
Mısır 1324 32 S. (12×18)
1423

1430 — مجربات الشيخ سنوسى محمد بن يوسف السنوسى
Mekke 1316 Miriye M. 109+2 S. (17×27)
76
— [Diğer tabı] Mısır 1290 Vadi-el-Nıl M. 2+127 S. (15×23)
233

المجمل فى تاريخ الادب العربى Bak: Ktg. No. 343 Mü.

1432 — المجلة اوجامع الادلة على مواد المجلة نجيب بك الهواوينى
Lübnan 1905 Şarkiye M. 508 S. (16×23)
1144

1433 — مجموع رسائل الشيخ الرئيس ابن سينا
Haydarabat Dekken 1353 11+6+5+19+22+4+16 S. (15×22)
143

1434 — مجموع مشتمل على اربع رسائل السيد احمد بن زينى دحلان
Mısır 1352 Mustafa el-Babi el-Halebi M. 32 S. (14×20)
1767

1435 — مجموع الاوراد الخلوتية مصطفى البكرى
Mısır 1332 (1914) Saadet M. 186 S. (13×18)
792
— [Diğer tabı] Mısır 1323 (1905) Saadet M. 205 S. (13×18)
848

1436 — مجموع خمس رسائل
Mısır 1309 Şerefiye M. 119 S. (13×20)
1315

1437. — مجموع الرسائل ابن تيمية الحرانى
Mısır 1323 Hüseyniye M. 122+4 S. (14×22)
1594

1438 — مجموع الرسائل الالهية محيى الدين ابن عربى
Mısır 1325 Saadet M. 84 S. (12×18)
907, 1124

1439 – مجموع لطيف يشتمل على ادعية

Kahire 1330 Mehmet Sabih M. 16 S. (14×19)
1631

1440 – مجموع المتون الكبير

Mısır 1347 Osmaniye M. 608 S. (12×18)
1428

1441 – المجموع فارابى وبدرالدين حلى

ابوالنصر فارابى ، بدرالدين حلبى

Mısır 1325 (1907) Saaddet M. 32+176 S. (13×19)
782

1442 – المجموعة الخالدية النقشبندية سليمان الخالدى

İstanbul 1305 Kırimi Abdullah M. 111 S. (15×23)
781

1443 – مجموعة الدعوات والصلوات والعقائد والنصائح سليمان حقى

Dersaadet 1307 Osmaniye M. 50 S. (12×18)
1223

مجموعة الالواح مباركة Bak: Ktg. No. 212

1444 – مجموعة اوراد سنية السادة الشاذلية محمد الطيب الجزائرى

Dimaşk 1301 Hufniye M. 23 S. (14×21)
924

مجموعة الاوراد الكبير Bak: Ktg. No. 255

1445 – مجموعة تحتوى على كتاب الساعة الخبر

Mısır 1338 Mustafa el-Babi el-Halebi M. 96+6 S. (14×21)
183

1446 – مجموعة القصائد

Beyrut 1326 Edebiye M. 32 S. (13×19)
1331

1447 — المجموعة الثانية من مقالات وخطب فكرى اباظه المحامى
Mısır [t. s] Mısır M. 174 S. (12×18)
875

1448 — المجموعه الثالثة من مقالات وخطب فكرى اباظه المحامى
Mısır 1925 Arabiye M. 4+168 S. (12×18)
1089

1449 — مجموعة مقالات فكرى اباظه المحامى
Mısır [y. s.] Ticaretül-Kubra M. I.C. 191 S. (12×18)
1088

مجموعة سعادت الدارين Bak: Ktg. No. 925

1450 — مجموعة الرسائل
Mısır 1328 Kürdistan-ül-İlmiye M. 636 S. (12×19)
812, 841

مجموعة الرسائل الكبرى Bak: Ktg. No. 846

1452 — محاسن الابتهاج فى قصة المعراج محمد قاوقجى
Hind 1314 Nasrîye M 32 S. (14×22)
445

1453 — محاسن الطبيعة وعجائب الكون Lord Aubry
وديع البستانى (Çeviren)
Mısır 1932 Maarif M. 199 S. (12×18)
1172

1454 — محاضرة الابرار ومسامرة الاخيار محيي الدين ابن عربى
Kahire 1282 Mehmed Şarani M. I-II. C. (15×23)
388
— [Diğer tabı] Mısır 1324 (1906) Saadet M. I II.C. (15×23)
393

1455 — المحاضرة فى التربية الاخلاقية حافظ نجيب
Mısır 1333 (1915) Maarif M. 19 S. (15×23)
631

1456 — المحاكمات «حاشية من حواشى الاشارات» قطب‌الدين رازى
İstanbul 1290 Amire M. 463 S. (17×26)
32

1457 — « حاشية على » المحاكمات ميرزا جان
İstanbul 1290 Amire M. 463 S. (17×26)
32

1458 — المحامد الثمانية احمد ابن ادريس
Mısır 1306 Behiye M. 135 S (12×18)
809
— [Diğer tabı] Mısır 1310 Miriye M. 75 S. (15×23)
280
— [Diğer tabı] İstanbul 1307 Mahmud bey M. 230 S. (12×19)
895
— [Diğer tabı] İstanbul 1314 Mahmut Bey M 198 S. (10×17)
1396, 1449
— [Diğer tabı] [y. t. s.] 176 S. (11×15)
1490

1459 — محاورات المصلح والمقلد محمد رشيد رضا
Mısır 1324 Menar M. 143 S. (15×23)
811

1460 — محمد توفيق الحكيم
Mısır 1354 (1936) Lecnetül-telif M 485 S. (16×24)
126

1461 — محمد رسول الهدى والرحمة وشريعة الخالدة Thomas Carlyle
محمد السباعى (Çeviren)
Beyrut [t. s.] Mektebetül-ehliye M. 56 S. (14×21)
1606

1462 — محمد على — كريم ثابت
Mısır [t. s.] Maarif M. 331 S. (14×23) 2 resim
319

1463 — محمد والمرأة — عبدالقادر المغربى
Dimaşk 1928 Kozma M. 83 S. (14×21)
1608

1464 — مخبر الجريدة — سعيد العريان ، امين دويدار ، محمود زهران
Mısır 1355 (1936) Rahmaniye M. 63+16 S. (10×13)
1806/8

1465 — المختار — عبدالعزيز البشرى
Mısır 1354 (1937) Lecnetül telif M. I-II. C. (14×23)
562

1466 — مختارات — جرجى زيدان
Mısır 1919-1921 Hilâl M. I II C. (14×21)
443

1467 — مختار الصحاح — محمد بن عبدالقادر الرازى
Mısır 1329 (1911) Emiriye M. 771 S. (13×21)
442

1468 — مختار القصص — كامل كيلانى
Mısır 1929 Darül-Unsur M 204 S. (14×23)
570

1469 — المختار فى الدين الاسلامى — احمد عينى عباس ـ عباس حسن
Mısır 1345 (1935) Maarif M. I-II. C. (15×23)
500

مختصر الاجوبة الجليلة لدحض الدعوات النصرانية
Bak: Ktg. No. 55

مختصر التاريخ المقدس باللغتين العربية والفرنسية
Bak: Ktg. No. 366

مختصر التعليم المسيحى لطلبة المدارس Bak: Ktg. No 477

مختصر رونق المجالس Bak: Ktg. No 882

مختصر فتح رب الارباب بما اهمل فى لب اللباب من اوجب الانساب
Bak: Ktg. No. 1160

مختصر فى اصطلاحات الصوفية Bak: Ktg. No. 164

مختصر فى بيان الايمان والاسلام والسنة Bak: Ktg. No. 325

مختصر فى التواريخ المقدسة Bak: Ktg. No. 522

مختصر كاشف الريبة من خروج قائم المهدى Bak: Ktg. No. 1321

مختصر كتاب المؤمل للردالى الامر الاول Bak: Ktg. No. 1674

1470 — «كتاب» الخرج والمردود على النصارى واليهود
محمد البوصيرى
Mısır [t. s.] Tekaddüm M. 30 S. (12×18)
1016

1471 — مدارج السالكين ابن قيم الجوزية
Mısır 1331-1334 Menar M. I-III. C. (19×24)
43
— [Diğer tabı] Dehli [t. s.] Ensari M. 72 S. (15×20)
417

1472 — مدارج القراءة جرجس همام
Beyrut 1901-1907 Emirgân M. II,V.C. (10×16)
1446

1473 — المدارس القديمة واصلاحها محمد عبيدالله
İstanbul 1328 Hayriye M. 28 S. (12×18)
1384

1474 — المدحة الكبرى من الكلام القديم فى حق النبى الكريم
پير محمد دەده ابن مصطفى
Mısır 1301 Miriye M. 160 S. (18×27)
81

1475 — المدخل المنير فى مقدمة علم التفسير محمد حسين مخلوف عدوى
Mısır 1351 Muahid M. 56 S. (12×18)
1033

1476 — مدمس اكسفورد سعيد العريان ، امين دويدار ، محمود زهران
Mısır 1355 (1936) Rahmaniye M. 63+16 S. (10×13)
1806/1

1477 — المدنية اسعد صاحب
Dimaşk 1334 Terakki M. 91 S. (10×15)
1559, 1548

1478 — المدنية والاسلام محمد فريد وجدى
Mısır 1322 (1904) 162 S. (13×19)
779, 892

1479 — مذاكرات الغازى مصطفى كمال پاشا عبدالعزيز امين الخانجى
Mısır 1344 (1926) Nehidda M. 8+120 S. (14×23)
577

1480 — المرأة الجديدة قاسم امين
Mısır 1329 (1911) Su'ub M. 8+229 S. (12×18)
1186
— [Diğer tabı] Mısır 1900 Maarif M. 8+229 S. (12×18)
730

1481 — المرآت السنية فى القواعدالعثمانية القس لويس صابونجى
Beyrut 1867 Şarkiye M. 296 S. (13×20)
438

1482 — مرآت الشهود فى مدح سلطان الوجود « ديوان »

ابو الهدا محمد صيادى

Mısır 1897 Umumiye M. 278 S. (15×23)
308

1484 — المرأة فى التاريخ الشرائع محمد جميل بيهم

Beyrut 1339 (1921) 10+ 277 S. (13×21)
464

1485 — المرأة فى الجاهلية حبيب الزيات الدمشقى

Mısır 1898-1899 Maarif M. 40 S. (14×23)
555

1486 — مراتب الارادة ابن تيمية الحرانى

Mısır 1323 Şerefiye M. II.C. 64-79 S. (14×20)
796

1487 — المراح فى المزاج بدرالدين محمد الغزى

Dimaşk 1340 Terakki M. 72 S. (14×22)
652

1488 — مراحل السالكين بهاءالدين محمد الصيادى الرفاعى

Mısır 1325 (1907) Saadet M. 149 S. (14×22)
251

1489 — مراقى السعادات فى البحث على اداءالصلواة فى الاوقات

عبدالرحمن الحوت

Mısır 1313 Miriye M. 31 S. (12×18)
845

1490 — مراقى العبودية بشرح بداية الهداية محمد نووى الجاوى

Mısır 1291 Vehebiye M. 2+188 S. (15×23)
307, 350

1490 Mü. — مرشد الانام الى ما يجب معرفة من العقائد والاحكام
محمد بن عبدالله الجردانى
Mısır 1315 Hindiye M. 112 S. (14×22)
634

1491 — مرشد الخلق الى طريق الحق احمد التابعى
Mısır [t. s.] Tekaddüm M. 2+4+238 (14×24)
192

1492 — المرشد الى آيات القرآن محمد فارس بركات
Dimaşk 1358 (1932) Haşimiye M. 12+653 S. (20×28)
16

1493 — مرقاة المجانى الاب لويس شيخو اليسوعى
Beyrut 1888 1890 Abaül-Yesuiyin M. I-II.C. (8×13)
1512, 1571
— [Diğer tabı] Beyrut 1900 Abaül-Yesuiyin M. II.C. 100 S. (8×13)
1572

1494 — « رسالة فى » مسائل الامام داود الظاهرى
محمد شطى (Toplayan)
Dimaşk 1330 Ravda·tüş·Şam M. 28 S. (13×21)
409

1495 — « رسالة » مسائل الحج
[y. s] 1286 32 S. (9×12)
1591

1496 — المسائل الخمسون فخرالدين رازى
Mısır 1328 Kürdistan-ül-İlmiye M. 331-387 S. (12×19)
812, 841

1497 — « كتاب » المسائل الفلسفة والاجوبة عنها ابو النصر فارابى
Mısır 1325 (1907) Saadet M. 90-113 S. (13×19)
782

1498 — «كتاب» مسائل المردانيات ابن تيمية الحرانى
Dimaşk 1333 Feyha M. 8+122 S. (10×16)
1390

1499 — مسالك العرفان فى فتوح الرحمن عبدالله الدهلوى
Mısır 1313 Umumiye M. 102 S. (15×24)
115, 209

1500 — مسامرات البنات على فكرى
Mısır 1331 (1913) Maarif M. I-II. C. (11×18)
962, 1233

1501 — مسئلة ترجمة القرآن مصطفى صبرى
Kahire 1351 Selefiye M. 146 S. (15×22)
629

1502 — المسئلة الشرقية مصطفى كامل
Mısır 1898 Adab M. 352 S. (15×23)
303

1503 — المستطاع من الزاد عبدالرحمن العمادى
Mısır 1312 Emiriye M. 8+96 S. (12×18)
1187, 1254

1504 — المستقبل الاسلام محمد توفيق البكرى
Mısır 1310 Umumiye M. 48 S. (15×23)
277, 677

1505 — المستشرقون نجيب العقيقى
Mısır 1948 Darül Maarif M. 5+240 S. (16×24)
460

1506 — مسرات الحياة Lord Aubry
وديع البستانى (Çeviren)
Mısır 1932 Maarif M. 202 S. (12×17)
1338

1507 — مسرح الاعين
على فواد المنوفى
Mısır [t. s.] Şems M. 154+5 S. (12×18)
1173

1508 — مسلسل
اسعد المدنى
Mısır 1309 Hayriye M. 32 S. (18×26)
62, 97
— [Diğer tabı] Mısır 1309 Şerefiye M. 45 S. (12×18)
1315

1509 — مسموم الاسنة والسهام فى الرد على من شوشو الافكار بدعوى تنوير الافهام
محمد جنبيهى
Mısır 1322 İslah M. 312 S. (12×19)
1068

1510 — المسيح فى الاسلام
Mısır 1908 İngiliziye M. 71 S. (11×17)
1530

1511 — مشارق الانوار فى فوز اهل الاعتبار
حسن العدوى الحمزاوى
Mısır 1280 Kasteliye M. 319 S. (15×23)
246

1512 — مشاهدات سائح
مصطفى محمد ابراهيم
Mısır [t. s.] İtimad M. 24 S. (10×13)
1807/14

1513 — مشاهير الشرق
جرجى زيدان
Mısır 1902-1903 Hilâl M. I-II.C. (15×22)
406

1514 — مشكاة الانوار
غزالى
Mısır 1322 Sıdk M. 87 S. (12×18)
873,773
— [Diğer tabı] 1325 (1907) Saadet M. 31-60 S. (14×21)
432

1515 — مشكاة الأنوار محيي الدين ابن عربي
Haleb 1346 (1927) İlmiye M. 44 S. (12×18)
702

1516 — « رسالة » المشهديه عبدالبصير محمد بن على
Mısır 1328 Kürdistanül-İlmiye M. 598-607 S. (14×20)
812, 841

1517 — مصابيح الفكر فى السير والنظر حسن حسنى الطويرانى
İstanbul 1302 Mektebi Sanayi M. 42 S. (14×20)
1605

1518 — المصادفة السعيدة سعيد العريان ، امين دويدار ، محمود زهران
Mısır 1356 (1938) Rahmaniye M. 63 S. (10×13)
1806/14

1519 — المصاحبات الاخلاقية الصحية المدنية التاريخية خليل اديب الزركلى
Şam 1332 Terakki M. 128 S. (11×17)
1786

1520 — مصطفى كامل باشا على فهمى كامل
Mısır 1326 (1908) Liva M. VI.C. 284+4 S. (12×18)
1043

1521 — مصطلح الحديث عبدالغنى محمود
Mısır 1329 (1911) Şerefül-Amire M. 1+32 S. (12×18)
1341

1522 — « رسالة فى » مصطلح الحديث محمد بركوى
Mısır 1303 Emiriye M. 10-18 S. (12×18)
1096

Mü. **1522** — المضنون به على غيراهله غزالى
Mısır 1316 Ezheriye M. 55-88 S. (18×26)
196
— [Diğer tabı] Mısır 1328 Ezheriye M. 55-88 S. (18×26)
197
— [Diğer tabı] Mısır 1303 Alâmiye M. 46 S. (11×18)
872

1523 — المضنون الصغير غزالى
Mısır 1303 Alamiye M. I-II.C. (11×17)
872
— [Diğer tabı] Mısır 1316 Ezheriye M. 89-98 S. (18×26)
196
— [Diğer tabı] Mısır 1328 Ezheriye M. 89-98 S. (18×26)
197

1524 — المطالب القدسية فى احكام الروح وآثارها الكونية
محمد حسنين مخلوف العدوى
Mısır [t. s.] Muahid M. 163 S. (12×18)
1302

1525 — المطالب المنيفة فى الذب عن الامام ابى حنيفه مصطفى نورالدين
Bağdat 1329 Adab M. 24 S. (14×20)
803, 912

1526 — مطالع الانظار شمس الدين ابن محمود الاصفهانى
İstanbul 1311 Amire M. 590 S. (22×32)
8/1

1527 — المطالعة الابتدائية مصطفى محمد ابراهيم
Mısır 1930 İtimad M. 96 S. (14×20)
1743

1528 — المطالعة الاولية
Mısır [t. s.] I-V.C. (16×24)
1700

1529 — المطالعة الرشيدة احمد الهاشمى
Mısır 1337 (1919) Hüseyniye M. 64 S. (11×18)
1429

1530 — «كتاب» المطالعة للمدارس الثانوية
عبدالحميد حضر ، محمود حسن حسنين
Kahire 1935-1936 Emiriye M. I-III.C. (16×24)
1701

1531 — المطالعات العربية للمدارس الثانوية

Mısır 1357 Maarif M. I-VI.C. (16×24)
1702

1532 — المطالعات العربية للمدارس الابتدائية

Kahire 1356 Emiriye-Maarif M. I-VI.C. (16×24)
1703

1533 — المطالعات المختارة للمدارس الابتدائية

Mısır 1355 Maarif M. I-IV.C. (14×20)
1713

1534 — مطبعة المعارف ومكتبتها قائمة مطبوعتها سنه ١٩٣٨

شفيق مترى

Mısır 1938 63 S. (13×21)
939

1535 — مطبعة المعارف ومكتبتها . قائمة الكتب المدرسية ١٩٣٤ _ ١٩٣٧

شفيق مترى

Mısır 1936-1937 Maarif M. 6+50+VI S. (13×21)
938

1536 — المطلع السعيد لارشاد المريد احمد المرصفى

Mısır 1283 177 S. (17×23)
134

1537 — « رسالة » المظالم المشتركة ابن تيمية الحرانى

Mısır 1323 Şerefiye M. 25 34 S. (14×22)
1594

1538 — المظاهر الكمالية كمال بن محمد

Beyrut 1305-1309 Edebiye-Ceride M. I-III.C. (14×22)
1599, 495

1539 — مع الغزالى فى منقذه من الضلال ابو بكر عبدالرازق
Mısır [t. s.] İtimat M. 177 S. (13×19)
1347

1540 — معارج القدس فى مدارج معرفة النفس غزالى
Mısır 1346 (1927) Saadet M. 238 S. (14×23)
597

1541 — معارج الوصول الى معرفة ان اصول‌الدين وفروعه قد بينها الرسول
ابن تيمية الحرانى
Mısır 1323 Şerefiye M. 24 S. (15×23)
268, 1594
— [Diğer tabı] Mısır 1318 Müeyyed M. 51 S. (14×23)
569
— [Diğer tabı] Mısır 1323 Şerefiye M. 1 C. 180-217 S. (14×20)
796

1543 — المعارف لمحمدية فى الوظائف الاحمدية عزالدين الرفاعى
Mısır 1305 Mehmed Mustafa M. 132 S. (18×20)
63

1544 — «رسالة» المعاطس ابن جلا
[y. t. s,] 24 S. (15×23)
170

1545 — معتصم مكارم اخلاق السيد المستغاث
اسماعيل الخالدى النقشبندى الحصارى الكردى
Şam 1329 Bedayiül-funun M. 40 S. (10×15)
1537, 1561

1546 — معجم المطبوعات العربية والمعربة يوسف اليان سركيس
Mısır 1346 Serkis M. 18+52+2024+4 S (24×32)
1662

1547 — المعجم المفهرس لالفاظ القران الكريم محمد فواد عبدالباقى
Kahire 1364 Darül-Kütübül-Mısrîye M. 15+782 S. (24×32)
1663

1548 — معراج ابن عباس

Şam 1313 İlmiye M. 67 S. (12×18)
1061
— [Diğer tabı] Mısır 1290 Ebu Zeyd M. 56 S. (10×16)
1489

1549 — معراج السالكين غزالى

Mısır 1343 (1924) Saadet M. 7+99 S. (13×20)
713

1550 — معراج السالكين الى مقام الامين ناصر البغدادى

İstanbul 1301 Mihran M. 32 S. (10×17)
1432, 1529

1553 — معروف الاسكافى

Mısır [t. s.] Isa el-Babi el-Halebi M. 58 S. (16×25) 4 resim
1685

1554 — معروف بمعروف سعيد العريان ، امين دويدار، محمود زهران

Mısır [t. s. Nehidda M. 39 S. (13×17)
1804

1555 — المعلقات السبع

İstanbul 1943 Maarif M. 67+127 S. (11×18)
(Şerafeddin Yaltkaya'nın tercemesile)
2616 T. K.

1556 — « رسالة » للمعلم الثانى فى جواب مسائل سئل عنها فارابى

Mısır 1325 (1907) 73 91 S. (12×18)
1123

1557 — معمل الذهب سعيد العريان ، امين دويدار ، محمود زهران

Mısır 1356 (1937) Rahmaniye M. 64 S. (10×13)
1806/13

1558 — معنى الحياة Lord Aubry
وديع البستانى (Çeviren)
Mısır 1926 Maârif 127 S. (12×19)
958

1559 — فى معنى القياس ابن تيمية الحرانى
Mısır 1323 Şerefiye M. II.C. 217-276 S. (13×19)
796

1560 — معنى المتعلم الخورى يوسف الياس اللبنانى
Beyrut 1891 Umumiye M. 187 S. (13×21)
434

1561 — المفاخر العلية فى المآثر الشاذلية احمد بن عياد
Mısır 1293 Taşbasması M. 280 S. (11×18)
828, 1438
— [Diğer tabı] Mısır 1323 Şerefiye M. 210 S. (11×19)
885

1562 — مفتاح المعارف ابراهيم حقى المولوى الكماخى
[y. s.] 1326 58 S. (12×19)
722

1563 — مفتاح باب الابواب ميرزا محمد مهدى خان
Mısır 1321 Menar M. 440+8 S. (12×17)
1406

1563 Mü. — مفتاح البخارى محمد شكرى
İstanbul 1311 Şirketi Sahafiyei Osmaniye M. 244 S. (13×20)
2099 T. K.

1564 — مفحمات الاقران فى مبهمات القرآن جلال الدين سيوطى
Mısır 1284 Bulak M. 74 S. (12×18)
951
— [Diğer tabı] Mısır 1309 Meymeniye M. 55 S. (13×19)
1070

1565 — « رسالة » مفرجة الكروب بالصلاة على النبي المحب المحبوب
احمد بن سليمان الخالدى

[y. t. s.] 14 S. (12×18)
1611

1566 — المفرد العلم فى رسم القلم
احمد الهاشمى

Mısır [t. s] Nil M. 112 S. (12×18)
1050

1567 — المفردات فى غريب القرآن
راغب اصفهانى

Mısır 1324 Meymeniye M. 8+579 S. (17×26)
1664

1567 Mü. — المفصل فى النحو
جارالله زمخشرى

Christianiae 1859 Sumtibus Universitatis Regiae Fredericianae 329+2 S. (14×23)
(Neşreden: J. P. Broch)
835 T. K.

1568 — مسار الشيعة
شيخ مفيد

Mısır 1896 Mahruse M. 24-52 S. (12×18)
1075

1569 — « رساله فى » مقارنة بعض مباحث الهيئة بالوارد فى النصوص الشرعية
عبدالله فكرى باشا

Mısır 1315 Asıme M. 32 S. (13×20)
856, 1415

1570 — « شرح » المقاصد
سعدالدين التفتازانى

İstanbul 1305 Hacı Muharrem M. I-II.C. (17×26)
96

1570 Mü. « كتاب » المقصد الاسنى شرح اسماء الحسنى
غزالى

Kahire 1324 Şerefiye M. 100 S. (13×19)
2238 T. K.

1571 — مقاصد نافعة وانوار لامعة امام نووى
Beyrut 1296 Cemiyetül-funun M. 16 S. (13×19)
1333

1572 — مقالات الاسلاميين ابو الحسن الاشعرى
İstanbul 1928 Devlet M. I.C. 400 S. (15×23)
165

1573 — المقالات العصرية سلامه موسى
Mısır [t. s] Asriye M. 2+321 S. (11×18)
1090

1574 — مقالات فلسفية قديمة ابن سينا والفارابى
Beyrut 1908 Katulikiye M. 120+2 S. (15×22)
426

1575 — المقالة القدسية عثمان بن محمد البلخى
Mısır 1321 Hayriye M. 19 S. (12×19)
533, 1212, 1237, 1242

1576 — مقالة فى الاسلام Georges Sale
هاشم العربى (Çeviren)
Mısır 1909 Bulak M. 400 S. (12×20)
739

1577 — مقالة فى البهائية
Mısır [t. s] 47 S. (12×18)
1421

1578 — مقالة فى معانى العقل ابو النصر فارابى
Mısır 1325 (1907) Saadet M. 45-56 S. (13×19)
782

1579 — مقامات بديع الزمان همدانى
Tahran 1296 115 S. (15×23)
273
— [Diğer tabı] Kostantaniye 1298 Cevaib M. 102 S. (13×19)
766
— [Diğer tabı] Beyrut 1889 Katulikiye M. 247 S. (15×23)
374

1580 — مقامات جلال‌الدين سيوطى
Kostantaniye 1298 Cevaib M. 101 S. (13×20)
437

1581 — مقامات جارالله زمخشرى
Mısır 1312 Abbasıye M. 251+5 S. (13×19)
821

1582 — مقتطفات آثار عربية محمد ذهنى
İstanbul 1314 Mahmud Bey M. I. Cüz 126 S. (12×19)
769

1582 Mü. — مقتطفات أدبيه لطلبة الاعدادية عبدالقادر نورى برزنجى
İstanbul 1323 Mahmut Bey M. 6+242 S. (14×20)
1218 T. K.

1583 — مقدمة ابن خلدون ابن خلدون
Mısır [t. s] Mustafa Muhammed M. 588+11 S. (15×23)
453

1584 — مقدمة كتاب اقوم المسالك فى معرفة احوال الممالك
خيرالدين پاشا
Asitane 1293 Cevaib M. 144 S. (13×19)
1121, 1624

1585 — مقدمة الجزرى محمد الجزرى
İstanbul 1299 Mehmed Efendi M. 16 S. (15×23)
811

1586 — المقدمة العزية للجماعة الازهريه ابو الحسن على الشاذلى
Mısır 1314 Bulak M. 131 S. (13×19)
808

1587 — مقدمة النصيحة الاسعدية محمد اسعد چركشى
Mısır 1326 (1908) Tekaddüm M. 28 S. (12×18)
1322

1588 — مقدمة شفاء السقام « تطهير الفوأد » شيخ محمد بخيت
Kahire 1318 Emiriye M. 20 S. (14×18)
1649, 1513

1589 — المقصد الاسنى فى نظم اسماء الله الحسنى عبدالقادر الكيلانى
[Bevrut] 1308 Edebiye M. 15 S. (10×16)
1539

1590 — المقصد الاسنى شرح اسماء الحسنى غزالى
Mısır 1324 Şerefiye M. 100 S. (12×18)
844

1591 — مكاتيب عبدالبها عبدالبها
Mısır 1328 (1910) Kürdistanül-İlmiye M. 488+8 S. (14×22)
525

1592 — مكاشفة القلوب غزالى
Mısır 1300 Miriye M. 4+212 (17×25)
91

1593 — الملامتية والصوفية واهل الفتوة ابو العلا عفيفى
Mısır 1364 (1945) İsa el-Babi el-Halebi M. 125+2 S. (13×20)
918

1594 — ملتقط الحكايات ابن الجوزى
Mekke 1305 Miriye M. 94+2 S. (16×22)
387
— [Diğer tabı] Mısır 1309 Meymeniye M. 54+2 S. (18×26)
61

1595 — الملك عجيب كامل كيلانى
Mısır [t. s.] Maarif M. 20 S. (14×19)
1730/5

1596 — الملك لير Skakespear

كامل كيلانى (Çeviren)

Mısır [t. s.] Maarif M. 80 S. (14×19)
1738/4

1597 — الملك ميداس كامل كيلانى

Mısır 1935 Maarif M. 32 S. (16×21)
1733/5

1598 — الملك النجار كامل كيلانى

Mısır 1935 Maarif M. 32 S. (16×21)
1736
— [Diğer tabı] Mısır 1943 Maarif M. 40 S. (12×16)
1737

1599 — ملك النهر الذهبى جون رسكن

Mısır [t. s] İsa el-Babi el-Halebi M. 115 S. (13×18) 2 resim
1677

1600 — الملك وصاحب الطاحونه مصطفى محمد ابراهيم

Mısır [t. s] 31 S. (13×19)
1739/5

1601 — ملكة الزهور حكايات عن النبات

Mısır [t. s.] İsa el-Babi el-Halebi M. 52 S. (14×20)
1746

1602 — الملل والنحل محمد بن عبدالكريم شهرستانى

Mısır 1317-1320 Edebiye M. I-II. C. (19×27)
15
— [Diğer tabı] Mısır 1263 İnaniye M. I-II. C. (14×20)
470
— [Diğer tabı] [y. s.] 1332 157+3 S. (13×20)
737
— [Diğer tabı] London 1846 James Madden M. II. C. 8+IX+200-463 S. (15×25)
(William Cureton'un mukaddemesile)
815 T. K.

1603 — ملوك المسلمين المعاصرون ودولهم امين محمد سعيد

Mısır 1352 (1933) İsa el-Babi el-Halebi M. 4+498 S. (16×23) 17 resim
175

1604 — الممهدات لتاريخ الجيش المصرى فى عهد محمد على باشا الكبير
دكتور اسعد رستم ، عبدالرحمن زكى

Kahire 1362 (1943) Emiriye M. 129 S. (17×21)
1622

1605 — مناجات العليا باسماء الحسنى احمد خلوصى

Istanbul 1335 Amire M. 16 S. (10×12)
1564

1606 — مناجات موسى عليه السلام

Beyrut [t. s.] 32 S. (12×18)
1031, 1087

— [Diğer tabı] Beyrut [t. s.] 32 S. (12×18)
1214

1607 — منازل السائرين عبدالله الانصارى

Mısır 1328 Darül-Kütübül-Arabiye M. 35+5 S. (14×21)
707

— [Diğer tabı] Mısır 1326 (1908) Saadet M. 4+52 S. (14×22)
188

1608 — « فى » مناسك الحج ابن تيمية الحرانى

Mısır 1323 Şerefiye M. II. C. 355-400 S. (13×19)
796

1609 — « رسالة » مناسك الحج

Mekke 1311 Miriye M. 36 S. (12×19)
724

— [Diğer tabı] Mekke 1319 Miriye M. 32 S. (12×19)
834

1610 – مناظرات بين العلما فخرالدين رازى
Haydarabad Dekken 1355 Dairetül-Maarifi Osmaniye M. 42 S. (16×24)
328

1611 – « ترجمة رسالة » المناظرة عبدالله هندى
رفاعى خولى (Çeviren)
Mısır 1315 İlmiye M. 230 S. (15×23)
361

1612 – المناظرة فى العقيدة الواسطية ابن تيمية الحرانى
Mısır 1323 Şerefiye M. I. C. 407-413 S. (13×19)
796

1613 – من افلاطون الى ابن سينا جميل صليبا
Dimaşk 1356 (1938) İbni Zeydun M. 152 S. (14×20)
710

1614 – مناقب الامام على
[y. s.] 1280 215 S. (12×19)
944

1615 – مناقب أمير المؤمنين عمر الفاروق احمد البرزنجى
Mısır 1321 Emiriye M. 46 S. (12×18)
1416
— [Diğer tabı] Mısır 1321 (1904) Nil M. 52 S. (12×18)
1437

1616 – مناقب الشيخ الطريقة الشاذلية محمد بن احمد الشاذلى
احمد بن عبدالرحمن يشرطى
Mısır 1353 (1934) Mustafa el-Babi el-Halebi M. 43 S. (12×18)
1226

1617 – مناقب الغوث علوى
Beyrut 1307 Edebiye M. 49 S. (14×22)
427

1618 — من امير الى السلطان مصطفى فاضل پاشا
Mısır 1331 (1913) Maarif M 38 S. (14×23)
606

1619 — مناهج الادب امين واصف بك
Mısır 1330-1331(1912-1913) Maarif M. I-IV.C. (12×18)
1330

1620 — مناهل الشكران فى دعوات رسالة الغفران محمد صفا بك
İstanbul 1330 Adl M. 39 S. (9×15)
1442

1621 — منبهات ابن حجر [العسقلانى]
İstanbul 1322 Mahmud Bey 56 S. (14×22)
185

من تاريخ الحركات الفكرية فى الاسلام Bak : Ktg. No. 353

1622 — منتخبات الادبية الاب بشير آجياء اليسوعى
Beyrut 1932 Katulikiye M. I-IV.C. (14×20)
1774

1623 — [منتخبات العربية] İgo Kurça
Petersburg 1900 Boraganskago M. 104 S. (16×26)
141

1624 — المنتخبات فى التطبيقات على نظيما
İstanbul 1309 Kasbar M. 24 S. (12×19)
769

1625 — المنتخب الجليل من تخجيل من حرف الانجيل
ابو الفضل المالكى المسعودى
Mısır 1322 Temeddüm M. 176 S. (15×23)
225

1626 — المنتخب من ادب العرب

Mısır 1934 Emiriye M. I-II.C. (15×23)
301

1627 — المنجد معجم اللغة العربية الاب لويس معلوف اليسوعى

Beyrut 1913 Katulikiye M. 737+20 S. (13×20)
1673

1628 — المنح المدنية فى مختارات الصوفية

محمد عبدالباقى الانصارى الهندى اللكنوى

Medinet-ül-Münevvere 1330 İlmiye M. 101+7 S. (12×19)
913, 1325

1629 — منح المنان بفضائل نصف الشعبان ابراهيم السقا

Mısır [t. s.] 16 S. (12×18)
1007

1630 — منحة الاحياء فى مناقب السيد الشهدا عبدالمحسن المدنى

Medinet-ül-Münevvere 1330 İlmiye M. 13 S. (13×18)
1391

1631 — منحة الكريم فى فضل العلم وآداب التعليم موسى سعيد

İskenderiye 1324 (1906) Corci M. 67 S. (14×22)
627

1632 — منحة المنان عبدالقادر

Beyrut 1307 Beyrut M. 2+100 S. (10×16)
1375

1633 — المنحة الوهبية فى رد الوهابية داوود البغدادى

Bombay 1305 Nuhbet-ül-ahbar M. 36 S. (15×23)
292

1634 — مندالى أو الصابئة الاقدمين عبدالحميد افندى عباده

Bağdat 1345 (1927) Fırat M. 66+3 S. (12×20)
867

من رسائل بيان الحق Bak: Ktg. No. 326

1635 – « فى » منزل الوحى محمد حسين هيكل
Kahire 1356(1937) Darül-Kütübül-Mısriye M. I-V.C. (15×24)
124

1636 – منصور الزينى مصطفى محمد ابراهيم
Mısır [t. s.] İtimad M. 24 S. (10×13)
1807/1

1637 – المنطق الفهوانى شيخ محمد طاهر عقيلة
Mısır 1328 Kürdistanül-İlmiye M. 437-486 S. (14×20)
812, 841

1638 – منطقة قنال السويس فوأد فرج
Mısır [t. s.] Maarif M. 422 S. (19×26)
73

1639 – المنظار السحرى . حكايات جغرافيا للأطفال
Mısır [t. s.] İsa el-Babi el-Halebi M. 36 S. (18×27)
1667

1640 – منظومات جميل الشطى الدمشقى
Dimaşk 1329 İnsaf M. 24 S. (10×15)
1562

1641 – منظوم الجمان فى تسميط قصيدة بن السمان اسعد شبيب باشا
Beyrut 1330 Sabra M. 16 S. (13×20)
1640

1642 – « شرح » المنظومة الفائقة الباهرة والارجوزة السنية الزاهرة
مصطفى رشيد الدمشقى
Mısır 1309 Amiretül-Şerefiye M. 56-73 S. (12×18)
1315

1643 — منظومة الهائية بمدح الحضرة السامية النبوية اسعد شبيب باشا
Beyrut [t. s.] Asriye M. 22 S. (13×20)
1640

1643 Mü. — « شرح » المنظومة الزاخرة فى قوانين البحث والمناظرة
محمد جمال‌الدين
İstanbul 1322 Mahmud Bey M. 120 S. (18×13)
1951 T. K.

1644 — « كتاب » من غاب عنه المطرب منصور ثعالبى
Kostantaniye 1302 Cevaib M. 230-296 S. (18×23)
230

1645 — المنقذ من الضلال غزالى
İstanbul 1287 Muhib M. 70 S. (10×15)
1469
— [Diğer tabı] Dimaşk 1353 İbni Zeydun M. 168 S. (16×24)
1683
— [Diğer tabı] Mısır 1303 Alemiye M. 50 S. (11×17)
872
— [Diğer tabı] Mısır 1316 Ezheriye M. 54 S. (18×26)
196
— [Diğer tabı] Mısır 1328 Ezheriye M. 54 S. (18×26)
197

من كلام ابراهيم الدسوقى
Bak: Ktg. No. 1345

1646 — منهاج الطالبين فى الرد على الفرقة الهالكة البابية
الحاج حسين قلى
Bombay 1320 Gülizar-ı Husni M. 400 S. (17×26)
100, 101, 102

1647 — منهاج العابدين غزالى
Mısır 1330 Hayriye M. 2+88 S. (19×26)
56

1648 – منهاج العارفين غزالى
Mısır 1343 (1924) Saadet M. 100-120 S. (13×20)
713

1649 – منهاج النجاح الى معراج الفلاح
محمد سعيد الاقحصارى الصاروخانى
Bursa 1307 Feraizci zade M. 86 S. (14×22)
386

1650 – منهج التربية الوطنية احمد شكرى ، احمد عبدالعزيز
[Mısır] [t. s.] Atayi M. 82 S. (12×18)
1342

1651 – المنهج المنهل العذب السائغ لوراده فى ذكر صلواة الطريق واوراده
مصطفى البكرى
Mısır 1323 (1905) Saadet M. 136-203 S. (12×18)
848
— [Diğer tabı] Mısır 1332 (1914) Saadet M. 111-186 S. (12×18)
792
— [Diğer tabı] Mısır [t. s.] Sâîdiye M. 86-140 S. (12×18)
1137

1652 – المنهج القوى (شرح مثنوى) يوسف المولوى
Mısır 1288-1289 Vehebiye M. I-VI. C. (15×23)
128

1653 – « رساله » المنيرة ابن كمال پاشا
[İstanbul] 1296 Sahaf Ahmet M. 48 S. (12×19)
863

1653 Mü. – منية الاذكياء فى قصص الانبياء طاهر جزائرى
Dimaşk 1299 Cezire M. 2+239 S. (13×20)
413

1654 – المواعظ الحميدية فى الخطب الجمعية عبدالفتاح الزعبى الجيلانى
Beyrut 1319 184+4 S. (13×20)
738

1655 — المواعظ الدينية فى الاحاديث القدسية

[y. t. s.] 24 S. (11×17)
1448, 1096

1656 — المواعظ العصفورية — محمد بن ابى بكر العصفورى

Mısır 1327 36 S. (16×25)
110

1657 — مواعظ بليغة من زبور سيدنا داود عليه السلام

يعقوب ابن امام الجامع عبدالرحمن

Mısır 1355 Mustafa el-Babi el-Halebi M. 46 S. (14×20)
1770

1658 — المواعظ فى حق الموت — زين الدين المليبارى

Mısır 1326 Meliciye M. 123 S. (18×26)
46

1659 — مواقع النجوم — محيي الدين ابن عربى

Mısır 1325 (1907) Saadet M. 207 S. (12×19)
742

1660 — « شرح المواقف — سيد شريف جرجانى

İstanbul 1311 Amire M. I-III. C. (22×32)
8

— [Diğer tabı] İstanbul 1286 Hacı Muharrem efendi M. 12+635 S. (20×32)
6

1661 — « حاشيه على شرح » المواقف — عبدالحكيم سيالكوتى

İstanbul 1311 Amire M. 590 S. (22×32)
8

1662 — « حاشيه على شرح » المواقف — حسن چلبى

İstanbul 1311 Amire M. 590 S. (22×32)
8

1663 — الموجز فى علم الاقتصاد Paul Leroy Beaulieu
حافظ ابراهيم وخليل مطران
Mısır 1331 Maarif M. I-IV.C. (16×24)
1699

1664 — موسوعات العلوم العربية احمد زكى
Mısır 1308 Emiriye M. 99+4 S. (12×18)
1346

1665 — موسى بن ميمون (حياته ومصنّفاته)
اسرائيل ولفنسون (ابو ذؤيب)
Mısır 1355 (1936) Lecnet-ül-telif M .10+179 S. (14×23)
549

1666 — « رسالة فى » الموسيقى ابن سينا
Haydarabad Dekken 1353 Dairetül-Maarif M. 15 S. (15×22)
143

1667 — موعظه المؤمنين من احياء علوم الدين محمد جمال الدين الدمشقى
Mısır 1331 Saadet M. I-II. C. (13×19)
474

1668 — موقف البشر تحت سلطان القدر مصطفى صبرى
Kahire 1352 Selefiye M. 299 S. (14×22)
635

1669 — مولد البشير النذير . السراج المنير محمد القاوقجى
Menufiye 1317 Nasriye M. 17 S. (14×22)
445

1670 — المولد الجليل حسن الشكل الجميل المناوى
Mısır 1307 Miriye M. 68 S. (12×18)
1078

1671 – مولد النبی علیه‌السلام امام برزنجی
Mısır 1325 Meymeniye M. 24+8 S. (12×18)
1019

1672 – مولد النبی علیه‌السلام
İstanbul 1304 Amire M. 127 S. (13×19)
908

1673 – مؤلفات ابن سینا الاب جورج شحاته قنواتی
Kahire 1950 Darül-Maarif ül-Mısır M. 31+434+20 S. (16×24)
1619

1674 – « مختصر کتاب » المؤمل للردالی الامر الاول
ابی شامة الشافعی (ابو القاسم عبدالرحمن)
Mısır 1328 Kürdistanül-İlmiye S. (14×20)
812, 841

1676 – « رسالة » مهدی آل رسول علی القاری
[y. t. s.] 40 S. (13×19)
794

1677 – المیزان عبدالوهاب الشعرانی
Mısır 1317 Ezheriye M. I-II. C. (19×25)
67

1678 – میزان الجواهر فی عجائب هذا الکون الباهر طنطاوی جوهری
Mısır 1318 Mutavassıta M. 276 S. (12×18)
1054, 1248

1679 – میزان الحق Marin de Boislieu
الخوری فیلبوس ملوك (Çeviren)
Bayrut 1888 Edebiye M. 268 S. (15×23)
214

1680 — ميزان العمل غزالى
Mısır 1328 Kürdistanül-İlmiye M. 230 S. (13×19)
815

1681 — ميكى الفار
Mısır [t. s.] 48 S. (7×9)
1808

ن

1682 — الناشئة Charles Vanière
حافظ نجيب (Çeviren)
Mısır 1333 (1915) Maarif M. 161+2 S. (14×23)
565

1683 — « شرح » ناظمة الزهر للشاطبى
موسى جارالله (Şerheden)
Orenburg 1910 Vakit M. 112 S. (14×21)
697

1684 — ناظورة الحق فى فرضية العشاء وان لم يغب الشفق
هارون ابن بهاءالدين المرجانى
Kazan 1287 (1870) Hizane M.164 S. (14×16)
144

1685 — « كتاب » النبات والشجر عبدالملك بن قريب الاجمعى
Beyrut 1908 Katulikiye M. 48 S. (15×22)
385

1685 Mü. — نبذة فى تاريخ الافغان خالد ايوب
جميل مغامز (Çeviren)
Kostantaniye 1317 Malumat M. 59 S. (11×17)
3017 T. K.

نبذة من ادعية النبي عليه السلام Bak: Ktg. No. 95

1686 – « رسالة فى » نبذة من التصوف فضل بن الغوث علوى
Mısır 1291 Bulak M. 14 S. (15×23)
332, 1614, 1615, 1616, 1276, 1277

نبذة من تعاليم حضرت بهاء الله Bak: Ktg. No. 463

1687 – النبراس مصطفى
Beyrut [t. s.] Ehliye M. 62 S. (12×18)
1403

1687 Mü. – نتيجة اقوال الأئمة فى المسائل المهمة (رسالة البسملة)
احمد نظيف نعيم زاده
İstanbul 1341 Askeri M. 16+42+3 S. (17×25)
183 T. K.

1688 – نتيجة التحقيق فى بعض اهل النسب الوثيق
محمد بن احمد المسناوى
Tunus 1296 Devlet-ül-Tunusiye M. 27+5 S. (14×23)
598

1689 – نتيجة الدولة المصرية محمود ناجى
Kahire 1936 Emiriye M. 4+207 S. (10×14)
1501

1690 – نجاتية حمدى
İstanbul 1288 Amire M. 32 S. (12×19)
1032

1690 Mü. – نجوم الفرقان فى اطراف القرآن Gustavus Flügel
Lipsiae 1842 Caroli Tauchniti X+219 S. (20×26)
146 T. K.

1691 — النحلة العاملة وقصص اخرى كامل كيلانى
Mısır [t. s.] Maarif M. 152 S. (16×22)
1728/1

1692 — نحن والرق صالح حمدى حماد
Kahire 1324 (1906) Medrestül-Valide M. 161 S. (12×18)
1230, 1245

1693 — النحو الواضح فى قواعد اللغة العربية للمدارس الابتدائية
على الجازم ، مصطفى أمين
Mısır 1350-1351 Maarif M. I-III.C (14×20)
1707

— كتاب « النحو الواضح فى قواعد اللغة العربية
على الجازم ، مصطفى امين
Mısır 1349-1351 Maarif M. I-III. C. (16×24)
1706

1695 — نخبة الانجاب فى اللغة التركية محمد طالب
Mısır 1304 Emiriye M. 116 S. (15×23)
313

1696 — « كتاب » النخبة الزكية فى اللغة التركية مراد افندى مختار
Mısır 1290 Medarisül-Mülkiye M. 96+2 S. (15×23)
274
— [Diğer tabı] Mısır 1300 Şerefiye M. 84 S. (14×22)
366

1697 — نخبة الفكر فى مصطلحات اهل الأثر ابن حجر العسقلانى
İstanbul 1288 Amire M. 56 S. (12×18)
866
— [Diğer tabı] Mısır 1303 Emiriye M. 8 S. (12×18)
1096

1698 – نزهة الخاطر فى ترجمة عبدالقادر علی القاری
İstanbul 1307 Şirketi Mürettibiye M. 80+2 S. (12×18)
774

1699 – النزهة السنية فى ذكر الخلفاء والملوك المصرية حسن الطولونى
Kostantaniye 1302 Cevaib M. 115-143 S. (15×23)
230

1700 – نزهة الطرف فى اصول الصرف فوأد الخطيب
Orşilin 1906 Patrikiye M. I-II. C. (11×18)
1119

1701 – نزهة الفكر فى مناقب محمد الجسر الشيخ حسين افندى
Beyrut 1306 Edebiye M. 271 S (13×21)
187, 441

1702 – النسمات سلمى صائغ
Beyrut 1923 Edebiye M. 191 S. (14×23)
574

1703 – نزهة القارى للمدارس الثانوية شيخ احمد الاسكندرى
Mısır 1352 Maarif M. I-II. C. (16×24)
1692

1704 – نشوء اللغة العربية ونموها واكتهالها
الاب انستاس مارى الكرملى
Mısır 1938 Asriye M. 241+14 S. (15×23)
458

1705 – نشوة الشمول فى السفر الى اسلامبول محمود الآلوسى
Bağdat 1291 Vilâyet M. 54 S. (15×25)
198

1706 – نشوة المدام فى العود الى المدينة دارالسلام محمود الآلوسى
Bağdat 1293 Vilâyet M. 136 S. (15×25)
198

1707 – نصايح العصرية فى الخطب المنبرية حسن النابلسى
[Mısır 1329] 128 S. (12×18)
1359

1708 – النصايح الكافية لمن يتولى معاوية محمد بن عقيل العلوى الحسينى
Bombay [t. s.] Muzaffer M. 226 S. (16×25)
204

1709 – النصائح المدرسية والمعلومات المفيدة اسماعيل توفيق
Mısır 1930-1931 Rahmaniye M. 116 S (14×20)
1759

1710 – « رسالة » النصر فى ذكر وقت صلاة العصر
احمد بن زينى دحلان
Mısır 1319 Meymeniye M. 14 S. (12×17)
1079

1711 – نصوص الكلم شرح فصوص الحكم محمد بدرالدين الحلبى
Mısır 1325 Saadet M. 115-176 S. (13×19)
782

1712 – النصيحة الاحسانيه فى التحريض على العلوم والاعمال العمرانية
عبدالله بن علوى العطاس
Mısır 1327 (1909) 30+1 S. (12×19)
966

1713 – نصيحة الاخوان ومرشدة الخلان (لامية ابن الوردى)
سراج الدين ابن الوردى
Mısır 1328 (1910) Cemaliye M. 23 S. (15×23)
359

1714 – نصيحة الاخوان بلسان الايمان مصطفى البيروتى
Beyrut 1319 20 S. (12×18)
1221

1715 – نصيحة الجانى عبدالفتاح المحمودى
Beyrut 1320 Edebiye M. 16 S. (10×16)
1482

1716 – نصيحة الخاقان تونجى خانكدى
İstanbul 1328 Hürriyet M. 59 S. (10×15)
1488

1717 – النصيحة العامة لملوك الاسلام والعامة احمد البرزنجى
[y. t. s.] 39 S. (13×21)
694

1718 – النصيحة القدسية ابوالهدا محمد صيادى
Beyrut 1324 Edebiye M. 34 S (12×19)
969, 1238

1719 – نظام الآتينيين لارسطاليس
طه حسين (Çeviren)
Mısır 1339 (1921) Hilâl M. 7+163 S. (14×22)
585

1720 – نظام التقويم فى الاسلام ابن فاطمة
[y. s.] 1326 Tezamun ül-Ahvi M. 28 S. (13×21)
922, 1298

1721 – « كتاب » نظام الخاص لاهل الاختصاص احمد الرفاعى
Mısır 1313 İlmiye M. 18 S. (14×22)
378

1722 – نظام النسىء عندالعرب قبل الاسلام ابن فاطمة
Mısır 1354 (1935) Saadet M. 16 S. (15×23)
633, 673

1723 – نظريات الحكما عبد العال احمد حمدان
Mısır [t. s.] Muhammed Matar M. 80 S. (14×19)
1251, 1197

1724 — نظم الفرائد وجمع الفوائد عبدالرحيم ابن على
Mısır 1323 Tekaddüm M. 84 S. (11×18)
760
— [Diğer tabı] Mısır 1317 Edebiye M. 60+2 S. (14×22)
430, 117

1725 — نظيرة عنوان الشرف عبدالله الوصاف
[İstanbul] 1279 Amire M. 11 S. (15×22)
719

1726 — نعمان كامل كيلانى
Mısır [t. s.] Maarif M. 16 S. (16×22)
1732/4

1727 — النفحات الآلهية فى كيفية سلوك الطريقة المحمدية
محمد ابن عبدالكريم السمان
Mısır 1326 Adab M. 76 S. (14×22)
669

1728 — نفحات الامداد على نوبة الصياد ابو الهدا محمد صيادى
Beyrut [t. s.] Maarif M. 46 S. (14×21)
732

1729 — نفحة القدسية فى احكام قراءة القران وكتابته بالفارسية
حسن الشرنبلالى
Mısır 1355 Rahmaniye M. 39 S. (12×18)
1140

1730 — نفحات القرب والاتصال باثبات التصرف الاولياءالله والكرامة بعدالانتقال
شهاب‌الدين الحموى
Mısır 1318 Emiriye M. 209-226 S. (12×17)
1513, 1649

1731 — النفحات الهداية على وردالسادات الاحمدية محمدنورى
İskenderiye 1316 Ceridetül-Basîr M. 232 S. (19×28)
18

1732 — النفحة العنبرية بالتوسل برجال سلسلة الطريقة الجشتية

عبدالفتاح المحمودى

Beyrut 1320 Edebiye M. 12 S. (10×16)
1482

1733 — النفحة المدنية محمد فوزى الباطومى

Mısır 1358 Saadet M. 16 S. (14×23)
558

1734 — النفحة المسكية فى السلالة الرفاعية الزكية

احمد الفاروثى الواسطى

İstanbul 1301 Mehmet Esad M. 15 S. 14×22)
609, 689

1735 — نفحة اليمن فيما يزول بذكره الشجن

احمد ابن محمد الانصارى اليمن الشروانى

[Mısır] 1305 Amiretül-Osmaniye M. 223 S. (12×18)
1102

1736 — نقض مطاعن القران الكريم محمد احمد عرفه

Mısır 1351 Menar M. 168 S. (12×18)
1175

1737 — «كتاب» النكت فيما يصح وما لا يصح من احكام النجوم

ابو النصر فارابى

Mısır 1325 (1907) Saadet M. 76-89 S. (13×18)
782

— [Diğer tabı] Mısır 1325 (1907) 91-103 S. (12×18)
1123

1738 — نكت فى اصول الفقه محمد بن فورك الاصبهانى

Beyrut 1324 Ehliye M. 80 S. (12×18)
1420

1739 – نماذج الانشاء محمد احمد سالم
Mısır 1347 (1929) Tekaddüm M. 168 S. (12×18)
1110

1740 – النماذج الحديثة فى تطبيق قواعد اللغة العربية محمود محمد مصطفى
Mısır 1340 (1922) Rahmaniye M. I-II. C. (14×21)
699, 1292

1741 – نوابغ الحكم ابوالهدا محمد صيادى
Mısır 1326 Ali Sukker M. 36 S. (15×23)
681, 1293

1742 – نوادر جحا الكبرى حكمت باك شريف
Kahire [t. s.] Muahid M. 272 S. (12×18)
1029

1743 – نوادر الحمق والمغفلين محمد سامى
Mısır 1325 (1907) Saadet M. 64 S. (14×22)
679

1744 – نوادر الخوجه نصرالدين افندى . جحا الرومى
[y. s.] 1278 Musa Kasteli M. 56 S. (12×19)
1755

1745 – نوادر الظرفاء محمد كمال بكداش (Toplıyan)
Beyrut [t. s.] Maarif M. 320 S. (13×20)
780

1746 – نوادر فى اللغة ابو زيد سعيد ابن ثابت الانصارى
Beyrut 1308 (1894) Katolikiye M. 6+302 S. (13×20)
528

1747 – نوادر القليوبى احمد شهاب الدين القليوبى
Mısır 1304 8+108 S. (15×23)
247
— [Diğer tabı] Mısır 1307 Meymeniye M. 14+168 S. (12×18)
846

1748 — نورالانصاف فی کشف ظلمة الخلاف ابوالهدا محمد صیادی
Mısır 1306 Muhammed Mustafa M 4+40 S. (14×20)
1241, 1351

1749 — نورالایضاح حسن شرنبلالی
Mısır 1328 (1910) Cemaliye M. 106 S. (12×18)
767, 1011, 1057

1750 — نورالبصائر وکشف الکروب احمد النجاری الدمیاطی
Mısır 1296 Bulak M. 27 S. (13×19)
806

1751 — النور الساطع والبرهان القاطع محمد بن ظافر المدنی
İstanbul 1301 Osmaniye M. 1+62 S (12×19)
523

1752 — النور الساطع والسرالقاطع فی علم الاوفاق محمد الخلوتی
[y. t. s.] 64 S (12×18)
1352

1753 — نور الظلام شرح منظومة عقیدة العوام محمد نووی الشافعی
Mısır 1355 (1936) Mustafa el-Babi el-Halebi M. 46 S. (19×29)
28

1754 — نور الفرقان بمشارق التبیان محمود مختار
Mısır 1935 Miriye M. 155 S. (14×21)
448

1755 — النور المبین فی الرد علی الشیخ هاشم الخطیب وقریبه محب‌الدین جلال‌الدین شمس احمدی
Mısır 1350 Hindiye M. 2+82 S. (14×23)
584

1756 — «رسالة» نور المظهر فی طریقة الشیخ الاکبر احمد الخالدی
İstanbul 1268 Amire M 14 S. (12×18)
851

1757 — « رسالة نور الهدى مصطفى الريزوى
İstanbul 1301 36 S. (15×20)
417

1758 — نور الهداية والعرفان فى سر الرابطة والتوجه وختم الخواجكان
محمد اسعد صاحب زاده
Mısır 1311 İlmiye M. 16+92 S. (19×28)
65

1759 — نهاية التدريب فى نظم غاية التقريب شرف الدين يحيي
Beyrut 1314 Edebiye M. 85 S. (11×18)
1133

1760 — نهج الانشاء الابتدائى مصطفى محمد ابراهيم
Mısır 1931-1936 İtimat M. I-II. C. (14×20)
1793, 1164

1761 — نهج البردة احمد شوقى
Mısır 1328 (1910) İslâm M. 8+123 S. (15×23)
352

1762 — نهج البلاغة [خطب على] الشريف حسين الرضى
(Şerheden) محمد عبده
Beyrut 1885 Edebiye M. I-II. C. (14×22)
487
— [Diğer tabı] Beyrut 1307 Edebiye M. I-II. C. (15×23)
279
— [Diğer tabı] [Mısır] 1321 Umumiye M. I-II. C. (13×19)
486
— [Diğer tabı] Tebriz 1267 307 S. (18×30)
12

1763 — النهضة الاصلاحية للأسرة الاسلامية مصطفى الحمامى
Mısır 1354 (1935) Mustafa el-Babi el-Halebi M. 68+724 (18×26)
112

1764 — النهر الذهبي سعيد العريان ، امين دويدار ، محمود زهران
Mısır 1355 (1936) Rahmaniye M. 63 S. (10×13)
1806/4

1765 — « رسالة » النيروزية فى المعانى الحروف الهجائية ابن سينا
Kostantaniye 1299 Cevaib M. 92-97 S. (12×19)
1069

1766 — نيل الارب فى شرح معلقات العرب حسين الزوزنى
Mısır 1328 Ümme M. 206 S. (12×18)
765

1767 — نيل المرام من احاديث خير الانام محمد بن عبدالله الجردانى
Nevbe 1315 Hindiye M. 114+2 S. (14×22)
634

1768 — النية فى العبادات ابن تيمية الحرانى
Mısır 1323 Amire M. I. C. 241-256 S. (13×19)
796

و

1769 — « رسالة » الواردات فى نظريات المتكلمين والصوقية وفى الفلسفة الآلهيه
محمد عبده
Mısır 1344 (1925) Menar M. 32 S. (14×22)
373

1770 — واسطة السلوك فى سياسة الملوك موسى بن يوسف
Tunus 1279 Devlet M. 2+175 S. (13×21)
718

1771 — الواسطة بين الخلق والحق ابن تيمية الحرانى
Mısır 1318 Adab M. 14+19 S. (15×23)
257
— [Diğer tabı] Mısır 1323 Hüseyniye M. 45-54 (14×22)
1594

1772 — « رسالة فى حق » والدى النبى ساچقلى زاده محمد المرعشى
İstanbul 1306 Mahmut Bey M. 13 S. (12×18)
843
— [Diğer tabı] [y. t. s.] 13 S. (12×18)
1632

1773 — وجوب الحمية عن مضار الرقية
ابو بكر ابن عبدالرحمن الحضرمى
Sinkafura 1328 İmam M. 112 S. (18×26)
40

1774 — « كتاب » الوجود محمود ابو الفيض المنوفى
Kahire 1366 (1947) Hicazi M. 352 S. (14×22)
152

1775 — « رسالة » الوجودية عبدالقادر محمد بن على
Mısır 1328 Kürdistanül-İlmiye M. 625-630 S. (14×20)
812, 841

Mü. 1775 — الوجيزة (كافية)
İstanbul 1280 Amire M. 3-42 S. (10×15)
2992 T. K.

1776 — « رسالة فى » وحدة وجود سعدالدين تفتازانى
İstanbul 1294 Ali Bey M. 47 S. (15×23)
259

1777 — « رسالة » وحدة وجود على القارى
İstanbul 1294 Ali Bey M. 52-114 S. (15×23)
259

1778 — وحدة الوجود بهاءالدين الآملى
Mısır 1328 Kürdistan-ül-İlmiye M. 293-328 S. (12×19)
812, 841

1779 — وحى القلم مصطفى صادق الرافعى
Kahire 1355 (1936) Lecnetül-Telif M. I-II. C. (14×23)
164

1780 — الوحى المحمدى محمد رشيد رضا
Mısır 1352 Menar M. 16+335 S. (14×23)
582

1781 — الوزير السجين كامل كيلانى
Mısır 1947 Maarif M. 24 S. (14×19)
1734/4

Mü. **1781** — وردالدرة اليتيمة حسين عبدالرحمن حلبى
Beyrut 1316 22 S. (10×15)
2992 T. K.

1782 — ورد الشافى فى المورد الصافى يوسف ابن اسماعيل النبهانى
Beyrut 1319 Edebiye M. 80 S. (10×16)
1476

1783 — الورد الليل احمد الرفاعى
İstanbul 1306 Hulusi Efendi M. 32 S. (10×15)
1550

1884 — ورد يحي الشروانى يحي الشروانى
İstanbul 1317 Serviçen M. 62 S. (8×12)
1574

1785 — وسائل الوصول الى شمائل الرسول يوسف النبهانى
Beyrut 1309 Edebiye M 3+208 S. (14×21)
462

1786 — وسيلة الرحمة فى تخميس القصيدة البرئة عبدالقادر راشد
İstanbul 1316 Osmaniye M. 30 S. (16×24)
121

1787 — وسيلة العظمى فى شمائل المصطفى پير محمد دەده ابن مصطفى
Mısır 1301 Miriye M. 160 S. (18×27)
81

1788 — وسيلة الفتوك فى نظم السلوك كمال شريف
Beyrut 1309 Ceridetül-Beyrut M. 93 S. (13×21)
717

1789 — الوسيلة فى مدح اهل الفضيلة
محمد ابن عيسى الجزائرى التونسى
Tunus 1307 Resmiye M. 15 S. (14×22)
674

1790 — وسيلة المريد الى علم التوحيد على صفر الدمنهورى
Mısır 1325 Hüseyniye M. 29+2 S. (12×18)
728

1791 — الوسيط فى الادب العربى وتاريخه
احمد اسكندرى، مصطفى عنانى
Mısır 1345 (1927) Maarif M 359 S. (15×23) 1 harita
232

1792 — الوشيعة فى نقد عقائد الشيعة موسى جارالله
Mısır 1355 Şark M. 72+312 S. (14×23)
153

1793 — « شرح » وصيت امام ابى حنيفة بن نعمان
محمود بن احمد اكمل‌الدين بابرتى
[Mısır] 1327 64 S. (13×19)
1012, 1240

1794 — وصية الصغرى ابن تيمية الحرانى
Mısır 1323 Şerefiye M. I. C. 231 240 S. (14×20)
796

1795 — الوصية الكبرى ابن تيمية الحرانى
Mısır 1323 Şerefiye M. I. C. 262-317 S. (13×19)
796

1796 — الوصية الكبرى عبدالسلام الاسمر
İskenderiye [t s.] Baruniye M. 292 S. (12×19
748

1797 — الوطن أو سلسترة نامق كمال
محيي الدين الخياط (Çeviren)
Beyrut 1326 Eh'iye M. 8+144 S. (11×18)
840, 1426

1798 — الوظيفة الشاذلية
Kostantaniye 1301 Ebüzziya M. 23 S. (8×13)
1563

1799 — الوفاء الكلاب مصطفى محمد ابراهيم
Mısır [t s] itimat M. 24 S. (10×13)
1807/2

1800 — « رسالة » الوعظ والاعتقاد غزالى
Mısır 1325 Saadet M. 27-30 S. (14×21)
432
— [Diğer tabı] Mısır 1319 (1901) Terakki M. 84-91 S. (12×18)
849

1801 — وقاية الابرار من العار والنار فضل بن غوث علوى
Mısır 1275 22 S. (14×23)
224

1802 — الوقت من ذهب الدكتور احمد فريد رفاعى
Mısır 1354-1355 Maarif M. I-V. C. (12×17)
1783

هـ

1803 — هادى المريد الى طرق الاسانيد يوسف بن اسماعيل النبهانى
Bevrut 1318 Edebiye M. 64 S. (10×16)
1483

1804 — « شرح » الهامى من الفيض الالهامى
الشيخ ابراهيم ادهم الكريدى
Mısır 1304 Emiriye M. 32 S. (12×18)
1321

1805 — هبة المنان فى استحضار العمار وتسخير ملوك الجان
دومان الهندى
Mısır [t. s.] 32 S. (12×18)
1002

1806 — هداية الحيارى من اليهود والنصارى ابن القيم الجوزية
[y. t. s] 182 S. (15×23)
399
— [Diğer tabı] Mısır 1322 Takaddüm M. 265-304 S. (19×28)
74

1807 — هداية الراغبين فى السير والسلوك الى ملك الملوك رب العالمين
عبد الحافظ بن على
Mısır 1343 Isa el-Babi el-Halebi M. 63 S. (15×23)
248

1808 — هداية المدرس على عمر بك
Mısır 1331 (1913) Maarif M. 234+5 S. (13×19)
1063

1809 — هداية المرشدين الى طرق الوعظ والخطابة على محفوظ
Mısır 1347 Saadet M. I. C. 232 S. (14×22)
320

1810 — هداية الوصول فى بيان الفرق بين النبى والرسول
عبدالوهاب البغدادى
Basra 1308 Basra M. 80+1 S. (12×18)
1250, 1252, 1335, 1329

1811 — هدية الاخوان فى تفسير ما ابهم على العامة من الفاظ القرآن
مصطفى الحسينى
Beyrut [t. s.] Ceridetül Beyrut M. 6+164 S (8×12)
1576
— [Diğer tabı] Beyrut 1327 Maarif M. 96 S. (10×16)
1551

1812 — هدية الذاكرين وحجة السالكين يوسف شوقى الطربزونى
Mısır 1303 Miriye M. 60 S. (12×18)
894, 1143, 1494

1813 — هدية الرئيس للأمير ابن سينا
Mısır 1325 Maarıf M. 87 S. (14×22)
664

1814 — الهدية السعيدية فى الحكمة الطبيعية عبدالرحمن البرقوقى
محمد فضل الحق الماتريدى (Tashih eden)
Mısır 1322 Menar M. 244 S. (15×24)
125, 624

1815 — الهدية الشرقية الدينية محمد ضيا (Çeviren)
[y. s.] 1895 34 S. (14×
930

1816 — الهدية العرفات تشكيلات الاسلام احمد حلمى الباندرموى
حسين كامل تيره‌وى (Çeviren)
İstanbul 1332 Hürriyet M. 40 S. (9×13)
1567, 1660

1817 — « رسالة » الهلال شيخ طنطاوى جوهرى
İskenderiye 1333 (1915) Corci Garzuzi M. 80 S. (12×17)
1100

1818 — همة الهمام فى نشر الاسلام شمس‌الدين سامى بن خالد الفراشرى
Kostantaniye 1302 Mihran M. 29+3 S. (11×17)
1259, 1515

1819 — هنر الذاكرين شرح حديث اربعين مصطفى وحي النقشبندى
[İstanbul] 1279 45 S. (14×23)
226

1820 — الهيئة الكشفية لحل المشكلات البرية حسن شوقى بن محمد حسيب
(Çeviren) عبدالله بن حبيب
Mısır 1319 Terakki M. 38 S. (18×25) 1 pafta
80

ى

1821 — الياقوتة على بن الجوزى
Mısır 1309 Meymeniye M. 35 54 S. (18×26)
61
— [Diğer tabı] Mekke 1305 Miriye M. 61-94+2 S. (16×22)
387

1822 — اليزيدية احمد تيمور
Kahire 1347 Selefiye M 48 S. (14×22)
372

1823 — ينابيع المودة سليمان البلخى
[İstanbul] [t. s.] 10+527 S. (18×27)
30

1824 — اليواقيت والجواهر عبدالوهاب شعرانى
Mısır 1306 Meymeniye M. I-II. C. (18×26)
57

1825 — يوليوس قيصر Shakespeare
(Çeviren) كامل كيلانى
Mısır 1935 Maarif M 80 S. (14×19)
1738/3

F A R S Ç A
ESERLER

ا

1826 — « رسالهٔ » ابطال تناسخ — محمد رضا طهرانی

Bombay 1310 Dat Parasad M. 72 S. (15×22)
48, 62

1827 — « رسالهٔ » أذان نماز — شاه رفیع الدین صاحب

Delhi 1314 Ahmedi M. 35 38 S. (17×26)
10

1828 — اسکندرنامه

Leiden 1327 (1909) E. J. Brill M. 99 125 S. (16×23)
38

1829 — اصول الاربع فی طریق الغوث الرفاعی الارفع — محمد کمال الدین

Bombay 1310 Dat Parasad M. 194 S. (15×23)
42, 52

1830 — الٓهی نامه — فرید الدین عطار

İstanbul 1940 Maarif M. 29+439+15 S (16×24)
(Tashih eden ve mukaddemeyi yazan Helmut Ritter)
33

— [Diğer tabı] Lucknow 1289 Neval Kişor M. 771-944 S. (18×38)
7

1831 — « رسالهٔ » أمریه — محمد مصطفی بغدادی

Mısır 1338 Saadet M. 103-128 S (14×21)
68

1832 — انفاس رحیمیه — شاه عبدالرحیم صاحب

Delhi [t. s.] Ahmedi M. 40 S (17×26)
9

1833 — أوصاف الاشراف نصيرالدين طوسى
Bombay 1301 Safderi M. 56 S. (11×18)
84

1834 — «كتاب ايقان [بهاءالله]
Mısır 1318 (1900) Mevsuat M. 216 S. (15×23)
37

ب

1835 — بحر المعانى
İstanbul 1282 16 S. (15×23)
43, 45

1836 — «كتاب» بدايع الآثار فى اسفار مولى الاخيار الى ممالك الغرب بالعزة والاقتدار محمود زرقانى
Bombay 1914 Elegant Photo-Lytho Press 8+432 S. (15×22) 31 resim 1 harita
50

1837 — برليتس فارسى غلام حسين اسماعيل زاده
İstanbul 1912 Artin Asadoryan M. I. C. 144 S. (14×20)
78

1838 — بلبل نامه فريدالدين عطار
Lucknow 1289 Neval Kişor M. 1167-1184 S. (18×38)
7

1839 — بوستان مصلح‌الدين سعدى شيرازى
İstanbul 1288 Amire M. 158 S. (16×25)
27

1840 — بهارستان عبدالرحمن جامى
İstanbul 1294 Ahter M. 104 (15×22)
71, 96
— [Diğer tabı] İstanbul 1311 Hacı Hüseyin M. 102 S. (15×22)
1037 T. K.

1841 — بهاء الله وعصر جديد Dr. J. E. Esselmont
Hayfa 1932 Emma Foot M. 304 S. (17×24) 6 resim
34

1842 — «کتاب» بیان الادیان در شرح ادیان ومذاهب جاهلی واسلامی
ابو المعانی محمد الحسینی العلوی
Tahran 1312 Meclis M. 14+67 S. (17×22)
59

1843 — بی سرنامه فریدالدین عطار
Lucknow 1289 Neval Kişor M. 1223-1230 S. (18×28)
7

1844 — «رسالهٔ» بیعت شاه رفیع الدین صاحب
Delhi 1314 Ahmedi M. 26-29 S. (17×26)
10

1845 — [رسالهٔ بی نام درمسلك حروفیون]
[y. t. s.] 15 S. (13×18)
85

1846 — بینش ایرانی ا. خان ملك ساسانی
Tahran [t. s] 16 S. (11×18)
87

پ

1847 — پاکنهاد ـ پاکدامن فیضی
İstanbul 1301 Mihran M. 15 S. (15×21)
65

1847 Mü. — پندنامهٔ شیخ سعدی مصلح‌الدین سعدی شیرازی
Lefkoşe 1907 Phone tes Kyprou M. 26 S. (14×22)
(Ali Rıza'nın Türkçe ve William Carmichael'in İngilizce tercümesile)
1071 T. K.

1848 — پندنامهٔ عطار فریدالدین عطار
Lucknow 1289 Neval Kişor M. 1231-1260 S. (18×28)
7
— [Diğer tabı] İstanbul 1291 Şirketi İraniye M. 61 S. (13×19)
79
— [Diğer tabı] İskenderiye 1289 Vataniye M. 72+1 S. (16×24)
41,97
(Ahmet Raşit Mısrî'nin Arapca tercemesile)
— [Diğer tabı] [y. s] 1267 71 S (14×22)
784 T. K.

ت

1849 — تاریخ الاولیاء امام‌الدین احمد کلشن آبادی
Bombay 1291 Mergubu Her D.yar M. I. C. 11+488+2 S. (17×26)
15

1850 — تاریخ الحکماء (درة الاخیار ولمعة الانوار)
ظهیرالدین علی بیهقی
Lahur 1350 134 S. (14×22)
639 A. K.

1851 — تاریخ قدیم یونان وتاریخ حکماء فلاسفهٔ یونان
Bombay 1304 64 S (18×24)
26

1852 — التأویل المحکم فی متشابه فصوص الحکم
مولوی محمد حسن صاحب
Lucknow 1310 (1843) Neval Kişor M. 542 S. (20×30)
5

1853 — تدین وتمدن
Bağdat 1329 Adap M. 102 S. (14×21)
106

1854 – تذکرة اللهی محمد ابی المحسن فرید آبادی دهلوی
Lucknow 1304 Naval Kişor M. 122+4 S. (21×33)
2

1855 – «کتاب» تذکرة الاولیاء فریدالدین عطار
Leiden 1322 (1905) E. J. Brill M. I-II. C. (15×23)
(Reynold A. Nicholson'un İngilizce mukaddimesi ve Abdül-Vehhap Kazvini'nin tetkiklerile)
70

ترجمهٔ حکم رفاعی Bak: Ktg. No. 1864

ترجمهٔ رسائل اخوان الصفا Bak: Ktg. No. 1885

ترجمهٔ صحیفهٔ اشعیانجی Bak: Ktg. No. 1901

ترجمهٔ کتاب مقدس Bak: Ktg. No. 1915

[ترجمه ومنن قران مجید بلسان پارسی] Bak: Ktg. No. 1912

1856 – تفسیر حسینی حسین واعظ کاشفی
Bombay 1312 Muhammedi M. 970 S. (21×33)
1

1857 – تقویم العوج محمد خان کرمانی
Bombay 1311 Gülzarı Hasani M. 211 S. (18×24)
24

ج

1858 – «کتاب» جامع الدعوات
[y. s.] 1322 240 S. (11×19)
83

1859 – جواب پروفسور آلمانی دکتور فورال عبدالبها عباس
[y. s.] 1340 (1922) 144 S. (10×16)
93, 95

1860 – « رسالهٔ » جواب سؤالات اثنا عشره شاه رفیع‌الدین صاحب
Delhi 1314 Ahmedi M. 11-20 S. (17×26)
10

1861 – جواهر غیبی سید مظفر علیشاه
Lucknow 1304 Neval Kişor M. 780 S. (21×33)
2

1862 – جوهر الذات فریدالدین عطار
Lucknow 1289 Neval Kişor M. I-II.C. (18×28)
7

چ

1863 – چهاردرویش میر احمد بن شاه محمد
Bombay 1295 Hayderi M. 288 S. (14×22)
53

1864 – « رسالهٔ شرح » چهل کاف شاه رفیع‌الدین صاحب
Delhi 1314 Ahmedi M. 7-10 S. (17×26)
10

ح

1865 – « کتاب » حدیقة الانصاف محمود عبدالکریم
[y. s.] 1307 14+409 S. (15×22)
56

1866 – حديقة الحقيقة والشريعة الطريقة حكيم سنائى
Bombay 1266 Aka Mirza Ebu Talip Şirazi M. 496 S. (16×25)
20

1867 – حقيقت نامه ميرزا جهانكير خان ناظم الملك ضيائى
İstanbul 1331 Şems M. 95 S. (12×18)
109, 2891 T. K.

1867 Mü. – [حكايت احدب] (از حكايات الف ليلة وليلة)
Paris 1913 Ernest Leroux 84 S. (14×21)
(A. Raux'nun notlarile)
683 T. K.

1868 – حكمة العلائى ابن سينا
Dekken 1309 Firûz M. 3+76+137+72 S. (17×25)
21

1869 – « ترجمهٔ » حكم رفاعى احمد رفاعى
(Çeviren) كيلانى زاده محمد سيف الدين
Istanbul 1302 Mahmut Bey M. 41 S. (13×18)
101, 102

1870 – « رسالهٔ » حل معما شاه رفيع الدين صاحب
Delhi 1314 Ahmedi M. 7 S. (17×26)
10

1871 – « رسالة » حملة العرش شاه رفيع الدين صاحب
Delhi 1314 Ahmedi M. 29-35 S. (17×26)
10

خ

1872 – خطابات حضرت عبدالبها فى اوروپا وآمريكا عبدالبها عباس
Mısır 1340 (1921) 288 S. (13×20)
77

1873 — «کتاب» خلدبرین
وحشی
Bombay 1301 Safderi M. 48-86 S. (11×18)
84

د

1874 — دروس الديانة . محتوى بربعضى احكام بديعهٔ ربانية وذكرشمهٔ از اصول عقائد مستفاد از صحف وزبر الهيه
آقا شيخ محمد على قائنى
Kahire 1341 (1923) 135 S. (12×17)
112

1875 — دستور زبان فارسى
غلام حسين كاشف
İstanbul 1328 Şems M. 333+8 S. (12×19)
82

1876 — الدورةالاولى من المناظرات الدينية
محمد ناطق
Kahire 1342 232 S. (14×21)
67

1876 Mü. — ديوان حافظ
حافظ شيرازى
Kahire 1256 Bulak M. 284 S. (17×24)
182 T. K.

1876 Mü. — ديوان حلاج
حسين منصور حلاج
Bombay 1305 Alevi M. 174 S. (13×21)
2033 T. K.

1877 — ديوان ضياءالدين خالد
ضياءالدين خالد
İstanbul 1260 99 S. (14×20)
105

1878 — دیوان مغربی

شیخ محمد شمس مغربی

[Tebriz] 1280 146 S. (12×18)
107

1878 Mü. — دیوان نکاری

سید نکاری

Darül-Hilâfe 1329 Hukuk M. 356 S. (16×24)
165 T. K.

ر

1879 — رباعیات

ابو سعید ابو الخیر

İstanbul 1301 49-54 S. (14×18)
88

— [Diğer tabı] Bombay 1301 Safderi M. 91-95 S. (11×18)
84

— [Diğer tabı] [y. s.] 1320 137-140 S. (14×21)
69

1880 — رباعیات

بابا طاهرلر همدانی

Bombay 1301 Safderi M. 87-91 S. (11×18)
84

— [Diğer tabı] [y. s.] 1320 129-130 S. (14×21)
69

1881 — رباعیات

مولانا جلال‌الدین رومی

İstanbul 1312 Ahter M. 400 S. (14×20)
104

1882 — رباعیات

خسرو دهلوی

Bombay 1301 Safderi M. 96-100 S. (11×18)
84

1883 — رباعیات عمر خیام

[y. s.] 1320 110 S. (14×21)
69

— [Diğer tabı] London 1898 H. S. Nichols XLII+287 S. (16×25)
(Edward Heron-Allen'in tercemesile)
130 T. K.

— [Diğer tabı] Paris 1867 İmperiale M. XV+229 S. (18×26)
(J. B. Nicolas'nın tercemesile)
112 T. K.

رسالهٔ ابطال تناسخ

Bak. Ktg. No. 1826

رسالهٔ أمریه

Bak: Ktg. No 1831

1884 — رسالة التسع عشریه عبدالبها عباس

Kahire 1338 Saadet M. 101 S. (14×21)
68

رسالهٔ سپهسالار

Bak: Ktg. No. 1892

رسالهٔ کشف الآثار فی قصص انبیاء بنی اسرائیل

Bak: Ktg. No. 1916

1885 — « ترجمه » رسائل اخوان الصفا
احمد بن عبدالله بن محمد المکتوم

Bombay 1304 161 S. (17×25)
30

1886 — « مجموعه » رسائل تسعه شاه رفیع‌الدین صاحب

Dehli 1314 Ahmedi M. 40 S. (17×26)
10

1887 — « مجموعهٔ » رسائل حروفیه

Leiden 1909 E. J. Brill M. 125+315+XXI S. (16×23)
(M. Clement Huart tarafından yapılan Fransızca tercemesi ve Rıza Tevfik'in tetkiki ile)
38

1888 – رشحات عين الحيات

فخرالدين على صفى بن حسين واعظ الكاشفى

Lucknow 1315 Neval Kişor M. 2+364 S. (18×27)
8

1889 – روشنائى نامه ناصرخسرو

Berlin 1341 Kâvyânî M. 36 S. (16×25)
23

ز

1890 – زبان آموز برليچ بخش مكالمه طالب زاده يوسف

İstanbul 1332 Mahmut Bey M. 156 S. (14×20)
74

س

1891 – سبحة الابرار عبدالرحمن جامى

Lahur 1300 Muhammedî M. 76 S. (12×25)
14

1892 – « رسالهٔ » سپهسالار فريدون سپهسالار

Kânpur 1319 Mahmut-ül-Metabi M. 100 S. (21×32)
3

1893 – السر المكتوم فى اسباب تدوين العلوم مع رسالهٔ دانشمندى

شاه ولى الله دهلوى

Dehli 1321 (1903) Ahmedi M. 16 S. (17×26)
13

1894 — سعادتنامه ناصر خسرو
Berlin 1341 Kâvyânî M. 18 S. (16×25)
23

1895 — سلامان وابسال عبدالرحمن جامی
London 1266 (1850) William Watts M. 68+8+18 S. (19×25)
108 A. K.

1896 — سفرنامه ناصر خسرو
Berlin 1341 Kâvıyâni M. 27+144+11 S. (16×25)
23
— [Diğer tabı] Paris 1881 Ernest Leroux LVIII+348+97 S. (17×26)
(Charles Scheffer'in tetkik ve tercemesile)
75 T. K.

1897 — سلسلة الذهب عبدالرحمن جامی
Hint 1289 Hayderî M. 466 S. (19×25)
6

1898 — سوانح احمد غزالی
İstanbul 1942 Maarif M. 106+7 S. (14×23)
(Hellmut Ritter'in mukaddemesile)
31

ش

1899 — «کتاب» شرح الندرف فارسی وفرانسه میرزا حسین خان
Trabzon 1301 Mücellit İsmail Hakkı M. 3+870 S. (15×23)
51

1900 — شرح رباعیات عبدالرحمن جامی
İstanbul 1309 A. Asadoryan M. 42-103 S. (14×21)
103

Bak: Ktg. No. 1919 شرح كلشن راز

ص

1901 — « ترجمهٔ » صحيفهٔ اشعيا نبي

London 1834 156 S. (16×24)
36

ض

1902 — ضياء القلوب امداد الله فاروقى چشتى تهانوى

Dehli 1284 Muctebai Mümtaz Muhammet M. 64 S. (17×25)
22
— [Diğer tabı] Dehli 1324 Muctebai M. 64 S. (16×23)
40

ط

1903 — طارق يا فتح اندلس عبدالحق حامد

(Çeviren) سلطان احمد خان

İstanbul 1340 Cihan Biraderler M. 287 S. (14×20) 2 resim
99

1904 — « كتاب » طريق الحيات C. G. Pfander

Kalkuta 1340 C. J. Sutherland M. 194 S. (14×20)
54

1905 — طريق النجات (رسالهٔ سوال وجواب) محمد كاظم خراسانى

İstanbul 1328 Şems M. 62 S. (12×18)
89

ع

1906 – عقيدة الرضية عبدالرحيم الحسينى معدومى
Mısır 1352 Saadet M. 183 S. (16×23)
46

ف

1907 – «كتاب» الفرائد ابو الفضل محمد بن رضاء الجرفادقانى
Kahire 1315 Hindiye M. 25+731 S. (15×23)
49

1908 – فرهنك منوچهرى . لغت كامل فارسى بفرانسه وفرانسه بفارسى
منوچهرى
Tahran 1335 (1916) Tahran M. 176+172 S. (15×22)
55

1909 – فوائد الاعراب رأفت
İstanbul 1283 Amire M. 14 S. (15×22)
98

1910 – «رسالة» فوائد نماز شاه رفيع الدين صاحب
Dehli 1314 Ahmedi M. 38-40 S. (17×26)
10

ق

1911 – قران مجيد مترجم (فتح الرحمن) شاه ولى الله دهلوى
Bombay 1312 Muhammedi M. 970 S. (21×33)
1

1912 – [« ترجمه ومتن » قرآن مجید بلسان پارسی]
[y. s] 1271 475 S. (12×32)
4

1913 – قصیده سلمان ساوجی
[y. s.] 1320 111-128 S. (14×20)
69

ك

كتاب الايقان Bak: Ktg. No. 1834

كتاب البدايع الأثار فی اسفار مولی الاخيار Bak: Ktg. No. 1836

كتاب بيان الاديان در شرح اديان ومذاهب جاهلی واسلامی
Bak: Ktg. No. 1842

كتاب تذكرة اوليا Bak: Ktg. No. 1855

كتاب جامع الدعوات Bak: Ktg. No. 1858

كتاب حديقة الانصاف Bak: Ktg. No. 1865

كتاب خلدبرين Bak: Ktg. No. 1873

كتاب شرح الندرف فارسی وفرانسه Bak: Ktg. No. 1899

1914 – كتاب شيخ
Mısır 1338 (1920) Saadet M. 135 S. (14×22)
325 A. K.

كتاب طريق الحيات Bak: Ktg. No. 1904

كتاب الفرائد Bak: Ktg. No. 1907

كتاب مثنوى معنوى Bak: Ktg. No. 1928

كتاب مفتاح الاسرار Bak: Ktg. No. 1935

1915 — « ترجمهٔ » كتاب مقدس William Collen
London 1878 1368 S. (13×19)
81

كتاب نقطة الكاف در تاريخ ظهور باب Bak: Ktg. No. 1952

1916 — « رسالهٔ » كشف الآثار فى قصص انبياء بنى اسرائيل
Alexander Keith
(Ceviren) T. L. Merrick
Edinburg 1262 (1846) Thomas Constabl M. 191 S. (16×25) 5 resim
16

1917 — كلستان شيخ مصلح‌الدين سعدى شيرازى
İstanbul 1303 Osmaniye M. 208 S. (14×19)
73
— [Diğer tabı] Kahire 1257 Balak M. 168 S. (14×22)
859 T. K.
— [Diğer tabı] Kahire 1261 Bulak M. 161 S. (16×24)
320 T. K.

1918 — كلشن راز محمود شبسترى
[y. s.] 1287 99 S. (13×17)
92

1919 — « شرح » كلشن راز محمد بن يحيى اللاهيجى
Tahran 1301 Alicah M. 477 S. (17×25)
105 A. K.

1920 — كلمات مكنونه بهاءالله
Kahire 1332 Ferecullah Zeki M. 75-116 S. (12×17)
91

1921 – كنوز الالهام فى حقيقة الاسلام (قسم الميزان) علوى خان
Hayderabad Dekken 1316 Sahip Deken M. 36 S. (15×23)
47

1922 – كيفيت عمل سلوك النقشبنديه امام ربانى
[y. t. s.] 8 S. (15×24)
39

1923 – كيمياى سعادت محمد غزالى
Lucknow 1311 Neval Kişor M. 578 S. (17×25)
18

ل

1924 – لجة الاسرار عبدالرحمن جامى
[y. t. s.] 14 S. (11×16)
110

1925 – لوامع (شرح قصيدة خمريه) عبدالرحمن جامى
İstanbul 1309 A. Asadoryan M. 104-189 S. (14×21)
103

1926 – لوايح حقيقت عبدالرحمن جامى
İstanbul 1309 A. Asadoryan M. 40 S. (14×21)
103
— [Diğer tabı] Lucknow 1318 (1900) Neval Kişor M. 29 S. (17×20)
11

م

1927 – مثنوى بهاءالله
Kahire 1330 Feracullah Zeki M. 117-175 S. (12×17)
91

1928 — « كتاب » مثنوىٔ معنوى مولانا جلال‌الدين رومى
İstanbul 1268 Amire M. 119+602+1 S. (12×20)
75

1928 Mü. — مجالس سبعهٔ مولانا مولانا جلال‌الدين رومى
İstanbul 1937 Bozkurt M. XVI+108+150+126 S. (15×22)
(Veled İzbudak ve Nafiz Uzluk'un tetkikleri, Rizeli M. Hulusi'nin tercemesile)
895 T. K.

مجموعهٔ رسائل تسعه
Bak: Ktg. No. 1886

مجموعهٔ رسائل حروفيه
Bak: Ktg. No. 1887

1929 — مجموعهٔ منلا جامى عبدالرحمن جامى
İstanbul 1309 A. Asadoryan M. 189+3 S. (14×21)
103

1930 — محرمنامه سيد اسحق
Leiden 1327 (1909) E. J. Brill M. 13-38 S. (16×23)
38

1931 — مختارنامه فريدالدين عطار
Lucknow 1289 Neval Kişor M. 945-1048 S. (18×28)
7

1932 — مرثيه محتشم كاشانى
[y. t. s] 7 S. (16×23)
100

1933 — مسلك الامام فى سلامة الاسلام
İstanbul 1328 Şems M. 63 S. (12×19)
111

1934 — المعيار محمد نصرت على
Dehli [t. s.] Nusrat-ül-metabi M. 64 S. (16×24)
32

1935 — «کتاب» مفتاح الاسرار
Ekberabad 1850 90+6 S. (14×21)
60

1936 — مفتاح الفتوح فریدالدین عطار
Lucknow 1289 Neval Kişor M. 1197-1222 S. (18×28)
7

1937 — مقالات جنید بغدادی
[y. t. s.] 45 S. (12×17)
86, 94, 76

1938 — مکاتیب عبدالبها عباس
Mısır 1330, 1340 (1921) Kürdistan-ül-İlmiye M. II, III (14×22)
58, 28

1939 — مکتوبات حضرت خواجه محمدمعصوم خواجه محمد معصوم
Kâpur 1304 (1882) Nizamî M. 6+6+332 S. (15×25)
25

1939 Mü. — من مکتوبات مولانا خالد النقشبندی
ضیاءالدین خالد نقشبندی
Suriye 1289 Vilâyet M. 22 S. (16×24)
308 T. K.

1939 Mü. — مکتوبات مولانا جلال‌الدین مولانا جلال‌الدین رومی
İstanbul 1937 Sebat M. IV+27+174+6 S. (20×27)
(Veled İzbudak ve Nafız Uzluk'un mukaddemelerile)
78 T K.

1940 — ملیت وبولشویزم محمد أمین رسولزاده
İstanbul 1929 Orhaniye M. 163 S (14×20)
72

1941 — مناجات خواجه عبدالله انصاری
Bombay 1301 Safderi M. 47 S. (11×18)
84

1942 — منتخب لطائف نظام‌الدین عبید زاکانی
İstanbul 1303 Ebuzziya Tevfik M. 129 S. (15×21)
66

1943 — منطق الطیر فریدالدین عطار
Lucknow 1289 Neval Kişor M. 1049-1166 S. (18×28)
7

1944 — میزان الموازین فی امرالدین نجفعلی بن حسنعلی
İstanbul 1288 (1870) Amire M. 7+295 S. (16×24)
35

1945 — میلاج فریدالدین عطار
Lucknow 1289 Neval Kişor M. 583-770 S. (18×28)
7

ن

1946 — نام حق محشی بمعه نقشهٔ أوقات شرف‌الدین صاحب
Moltan 1316 16 S. (17×26)
12

1947 — نان وحلوا بهاءالدین جبلی العاملی
İstanbul 1268 Amire M. 28 S. (14×23)
44, 61
— [Diğer tabı] İstanbul 1282 Tıbaatül-Aliye M. 84 S. (13×21)
63, 64

1948 — نزهت الاحباب فریدالدین عطار
Lucknow 1289 Neval Kişor M. 1185-1196 S. (18×28)
7

1949 — « رسالهٔ » نذور بذرکان شاه ولی‌الدین صاحب
Dehli 1314 Ahmedi M. 20-25 S. (17×26)
10

1950 — نصایح ومناجات عبدالله انصاری
İstanbul 1301 48 S. (14×18)
88

1951 — نفحات الانس عبدالرحمن جامی
Hint 1289 Hayderi M. 466 S. (19×29)
6

1952 — «کتاب» نقطة الکاف در تاریخ ظهور باب وقایع هشت سال اوّل از تاریخ بابیه حاجی میرزا جانی کاشانی
Leiden 1328 (1910) E. J. Brill M. 79+297+XCV S. (16×25)
19 (Edward G. Browne'in tetkikile)

1953 — النور الابهی فی مفاوضات عبدالبها . کفتکو بر سر ناهار عبدالبها عباس
Leiden 1908 E. J. Brill M. 2+231 S. (16×25)
17
— [Diğer tabı] Kahire 1339 (1920) Feracullah Zeki M. 2+217 S. (16×29)
29

1954 — نهال أدب آقای حاج میرزا یحیی دولت آبادی
İstanbul 1335 Şems M. 40 S. (12×17)
108

1955 — نهایتنامه
Leiden 1327 (1909) E. J. Brill M. 59-65 S. (16×23)
38

ه

1956 — هدایتنامه
Leiden 1327 (1909) E. J. Brill M. 12 S. (16×23)
38

1957 — هزار ویك بیت

حکیم سنائی

Bombay 1318 Dat Parasad M. 64 S. (11×19)
80

1958 — هفت وادی

بهاء الله

Bombay 1302 55 S. (11×18)
90

— [Diğer tabı] Kahire 1332 Feracullah Zeki M. 74 S. (12×17)
91

MÜELLİF İNDEKSİ [*]

آ

آصف (یوسف بن هام) 23 (172)

آکاه باشا 151 (1083)

آلوسی (ابو الثنا شهاب‌الدین محمود (البغدادی)
8 (59), 235 (1705), 235 (1706)

آلوسی (نعمان خیرالدین ابو البرکات بن محمود)
71 (557), 77 (599)

ا

ابراشی (محمد عطیه)
16 (122), 82 (642), 93 (723), 126 (905), 126 (908), 136 (980), 177 (1284)

ابراهیم ادهم الکریدی 248 (1804)

ابراهیم (حافظ محمد) 25 (190), 55 (427), 230 (1663)

ابراهیم حق المولوی الکماخی 216 (1562)

ابراهیم حلیم باشا (قوقاسی) 52 (403)

ابراهیم الراوی
8 (60), 34 (259), 41 (309), 133 (960), 168 (1221), 195 (1391)

ابراهیم زکی خورشید 94 (728)

ابراهیم سیف‌الدین 48 (365)

ابراهیم عبدالخالق 59 (458)

ابراهیم عبده (احمد)
48 (365), 48 (368), 59 (461)

ابراهیم الکاشفی 182 (1321)

ابراهیم بك محمد الحسینی 138 (985)

ابراهیم محمد صبحی 169 (1222)

ابراهیم بن مصطفی حلبی 195 (1394)

ابراهیم نمیر سیف‌الدین 45 (345)

ابن ادریس (ابو محمد احمد الاندلسی)
9 (69 Mü.), 33 (253), 180 (1304)
203 (1458)

ابن بتنونی (علی بن عمر) 128 (918)

ابن بطوطه (شرف‌الدین ابو عبدالله الطنجی)
54 (414 Mü.), 107 (823 Mü.)

ابن تومرت (ابو عبدالله محمد بن عبدالله المغربی)
152 (1093)

ابن تیمیة (تقی‌الدین ابو العباس احمد بن عبدالحلیم الحرانی)
9 (68), 11 (80), 13 (98), 17 (129), 26 (199), 40 (304), 43 (331), 49 (379), 66 (514), 72 (565), 73 (567), 79 (616), 81 (636), 86 (674), 95 (737), 109 (835), 118 (846), 119 (851), 125 (895), 125 (896), 131 (947), 131 (950), 143 (1021), 148 (1062), 149 (1071), 152 (1092), 152 (1095), 153 (1100), 162 (1173), 164 (1186), 164 (1189), 178 (1294), 188 (1341), 188 (1342), 188 (1343), 189 (1344), 200 (1437), 207 (1486), 209 (1498), 213 (1537), 214 (1541), 216 (1559), 222

[*] Müellif isimlerinin hizalarındaki birinci rakkam kataloğun sahifasını, kerre içindeki rakkam ise sıra numarasını gösterir.

78 (604), 79 (615), 88 (685), 105 (804), 125 (898), 128 (920), 129 (927), 139 (988), 139 (991 Mü.), 142 (1013), 145 (1035), 147 (1052), 150 (1077), 150 (1072), 153 (1104), 156 (1130), 167 (1209), 178 (1295), 182 (1319), 198 (1420), 200 (1433), 218 (1574), 230 (1666), 243 (1765), 249 (1813), 259 (1868)

ابن شهاب (ابو بكر ابن عبدالرحمن الحضرمى) 244 (1773)

ابن صباغ (محمد بن ابى القاسم الحميدى) 95 (740)

ابن الطقطقى (محمد بن على بن طبا طبا) 163 (1178)

ابن طفيل (ابو جعفر محمد بن عبدالملك الاندلسى) 176 (1275)

ابن قيم الجوزية (شمس الدين ابو عبدالله محمد بن ابو بكر)

73 (569), 120 (860), 139 (990), 145 (1036), 205 (1471), 248 (1806)

ابن عربى (الشيخ الاكبر ابو بكر محى الدين بن على الطائى الحاتمى الاندلسى)

1 (3), 9 (69), 11 (81), 21 (164), 29 (224), 31 (232), 33 (247), 44 (337), 52 (406), 54 (418), 62 (484), 68 (531), 78 (605), 102 (785), 103 (797), 104 (799), 121 (869), 135 (978), 139 (992), 151 (1087), 156 (1125), 162 (1170), 165 (1198), 166 (1199), 166 (1200), 166 (1201), 166 (1202), 166 (1204), 168 (1220), 175 (1266), 181 (1318), 191 (1361), 200 (1438), 202 (1454), 211 (1515), 229 (1659)

ابن عياد (احمد بن عياد) 216 (1561)

ابن عطاء الاسكندرى (تاج الدين ابو الفضل ابو

(1608), 223 (1612), 243 (1768), 243 (1771), 246 (1794), 246 (1795)

ابن الجزرى (شمس الدين ابوالخير محمد) 13 (95)

ابن جلا 214 (1544)

ابن جوزى (امام جمال الدين ابوالفرج) 133 (964)

ابن جوزى (ابوالفرج عبدالرحمن بن على البغدادى) 63 (498), 65 (511), 120 (862), 220 (1594), 250 (1821)

ابن الحاج (ابى عبدالله محمد بن محمد العبدرى القيروانى التلمسانى) 140 (997)

ابن حبيب (بدرالدين حلبى) 61 (478), 201 (1441)

ابن حجر (ابو العباس شهاب الدين احمد بن محمد الهيثمى) 143 (1018)

ابن حجر العسقلانى (شهاب الدين ابوالفضل احمد بن على) 224 (1621), 234 (1697)

ابن حزم (ابو محمد على بن محمد الاندلسى) 11 (83), 165 (1195)

ابن حسول (ابو العلا محمد) 63 (491)

ابن خلدون (ابى زيد ولى الدين عبدالرحمن بن محمد الاشبيلى) 219 (1583)

ابن رشد (القاضى ابو الوليد محمد بن احمد الاندلسى) 68(529), 165 (1197), 169 (1226), 196 (1399)

ابن زيان عبدالوادى (موسى بن يوسف) 243 (1770).

ابن السبكى سبكى : Bak

ابن سكيت (ابو يوسف يعقوب ابن اسحاق) 190 (1356)

ابن سلام (ابو عبيد القاسم) 29 (218)

ابن سلامه قضاعى: Bak

ابن سينا (ابو على الحسين بن عبدالله) 6 (45), 7 (50), 8 (61), 25 (194), 42 (323), 57 (447), 62 (487), 62 (488), 73 (566),

العباس احمد بن احمد) 44 (338)
ابن غانم المقدسی (عزالدین محمد بن عبدالسلام)
63 (493)
ابن فارض (ابو الحفص ابو القاسم عمر بن ابی الحسین علی) 103 (793)
ابن فاطمه 237 (1720), 237 (1722)
ابن قتیبه (ابو محمد عبدالله بن مسلم الدینوری)
28 (217)
ابن مرتضی الیمانی (محمد) 34 (262)
ابن کمال پاشا (شمس الدین احمد بن سلیمان رومی)
79 (618). 228 (1653)
ابن مسکویه (احمد بن محمد)
68 (532), 68 (533), 170 (1236)
ابن مظفر حاتمی (ابو علی محمد بن حسن) 76 (595)
ابن المقفع (ابو محمد عبدالله)
12 (87), 12 (89), 74 (574), 86 (670),
190 (1352)
ابن مهنا (جمال الدین) 87 (678)
ابن نباته (ابو یحیی عبدالرحیم بن محمد) 103 (795)
ابن نباته (ابو طاهر محمد بن ابو یحیی عبدالرحیم)
103 (795)
ابن الوردی (ابو حفص زین الدین عمر بن مظفر)
28 (209), 236 (1713)
ابن هشام (ابو محمد عبدالملك بن هشام الحمیری)
134 (966)
ابن هندو (ابوالفرج علی بن حسین) 189 (1349)
ابن یحیی (محمد بن یحیی التادفی) 179 (1299)
ابوالاقبال (حسن) 135 (976)
ابو بکر عبدالرزاق 214 (1539)
ابوبکر ابن عبدالرحمن العلوی 152 (1091)
ابو بکر محمد ابن حزیمة 67 (523)
ابو حضرة (اسماعیل تلبنتی) 37 (282)
ابو الحسن بکری Bak:
ابوحنیفه (امام اعظم نعمان بن ثابت 167 (1212)
ابوحیان الاندلسی (محمد یوسف بن علی) 51 (397)
ابو ذر (محمد بن مسعود الخشنی) 133 (965)
ابو زید الانصاری (سعید بن أوس بن ثابت)
240 (1746)
ابوسعید بن ابوالخیر 261 (1879)
ابو سعید الخادمی 9 (66), 196 (1401)
ابوشامة (شهاب الدین ابو محمد عبدالرحمن شافعی)
231 (1674)
ابوشجاع اصفهانی (احمد بن الحسین) 158 (1143)
ابوطالب المکی (محمد بن علی) 181 (1313)
ابوعبیدالقاسم ابن السلام: Bak
ابوعثمان جاحظ البصری 49 (376)
ابو العلا عفیفی 58 (454), 166 (1202),
169 (1229), 220 (1593)
ابو العلاء المعری (احمد بن عبدالله القضاعی التنوخی)
26 (202), 67 (521), 118 (845 Mü.)
159 (1150), 194 (1381)
ابوالفتوح محمد بن خلیل هجرسی 76 (593)
ابوالليث سمرقندی: Bak
ابوالمراد (کیریوس بولس) 38 (290)
ابو المعالی محمد الحسینی العلوی 255 (1842)
ابو المنتهی (علی پزدوی) 168 (1215)
ابوالنصر نسوی: Bak
ابونواس (ابوعلی حسن بن هانی) 158 (1142)
ابوالهدی (محمد بن حسن دادی الصیادی)
2 (9), 36 (276), 38 (291), 45 (346),
59 (460), 66 (515), 80 (623), 84 (653),
90 (700), 104 (801), 106 (818), 119
(853), 121 (865), 123 (884), 127 (916),
130 (934), 146 (1042), 151 (1086 Mü),
152 (1088), 157 (1136), 163 (1176),
164 (1187), 164 (1188), 167 (1205), 171
(1244), 179 (1302), 179 (1300), 179

احمد زين الحبشى 70 (545)
احمد بن سليمان الخالدى 217 (1565)
احمد بن شاه محمد 258 (1863)
احمد شفيق بك 119 (852 Mü.)
احمد شكرى 132 (957), 228 (1650)
احمد شنتاوى 94 (728)
احمد صافى النجفى 106 (819)
احمد الصراف الشبراخيتى 93 (725 Mü.)
احمد ضيف 45 (343)
احمد عاصم 197 (1405), 198 (1412)
احمد عبدالعزيز 228 (1650)
احمد بن عبدالله ابن محمد المكتوم 262 (1885)
احمد عبيد 105 (807)
احمد عزت عبدالكريم 46 (348)
احمد عطا 16 (123)
احمد بن عطاءالله الاسكندرى 194 (1384)
احمد عطيةالله 23(173), 84(658), 148 (1063)
احمد على بدر 139 (994)
احمد عينى عباس 204 (1469)
احمد غنيم 98 (762)
احمد فارس شدياق : Bak
احمد فاروثى الواسطى 239 (1734)
احمد فخرالدين موصلى 14 (109)
احمد فريد رفاعى 135 (979), 247 (1802)
احمد فهمى ابو الخير 147 (1055)
احمد ابن المبارك 3 (14)
احمد مختار بك 64 (499 Mü.)
احمد بن محمد العراقى 157 (1133)
احمد نظيف 23 (176)
احمد نظيف (نعيم زاده) 233 (1687 Mü.)
احمد نعيم بابان 18 (138)
ادة اليسوعى (الاب جبرائيل) 181 (1311 Mü.)
ادة اليسوعى (الاب خليل) 180 (1311)
اديب الجراح (محمد) 9 (65)

(1303), 181 (1312), 190 (1353), 191 (1360), 192 (1366), 195 (1395), 207 (1482), 237 (1718), 238 (1728), 240 (1741), 241 (1748)
ابو اليمن (محمد) 163 (1175)
ابيارى (عبدالهادى نجا بن رضوان) 36 (273)
احدالاباء اليسوعيين 198 (1417)
احدب (ابراهيم الطرابلسى) 187 (1335)
احمد 60 (469)
احمد بك 32 (242 Mü.)
احمد ابراهيم المصرى 102 (786)
احمد ابوالخضر منسى 182 (1322)
احمدالاحسائى 170 (1231)
احمد بن ادريس ابن ادريس : Bak
احمد الاسكندرى
45 (343), 235 (1703), 246 (1791).
احمد امين, 45 (343), 144 (1025), 176 (1278), 198 (1415)
احمد بخارى (ابن احمد دمياطى) 241 (1750)
احمد تابعى 208 (1491)
احمد ترجمان 39 (293)
احمد تيمور 250 (1822)
احمد الجزائرى ابن حمدان 171 (1243)
احمد حسام الدين ركالى 141 (1005)
احمد حسن زيات 45 (344)
احمد حسين 35 (268)
احمد بك الحسينى (شهاب الدين بن احمد) 42 (324)
احمد حلمى باندرموى 249 (1816)
احمد حمدى على 91 (708), 198 (1414)
احمد خلوصى 222 (1605)
احمد خاكى 173 (1252)
احمد الخالدى 241 (1756)
احمد بن دردير 25 (193), 177 (1281)
احمد رامى 107 (820)

اربلی (عبدالقادر بن محي‌الدين) 61 (481) 78 (609)
اسرائيل ولفنسون (ابو ذؤيب) 230 (1665)
اسعد رستم 222 (1604)
اسعد شبيب باشا 79 (613), 178 (1292), 226 (1641), 227 (1643)
اسعد صاحب 206 (1477)
اسعد لطفي حسن 124 (889)
اسعد المدني 52 (402), 210 (1508)
اسفرائيني (ابو المظفر) 49 (377)
اسماعيل الايدنجكلي ، حافظ 13 (97)
اسماعيل توفيق 236 (1709)
اسماعيل الحسيني 166 (1203)
اسماعيل حقي (آيدوسي) 120 (864)
اسماعيل حقي (بروسوي) 165 (1193), 199 (1425)
اسماعيل حقي (ميلاسي) 55 (423)
اسماعيل الخالدي النقشبندي الحصاري الكردي 214 (1545)
اسماعيل مظهر 44 (335)
اسنوي (عمادالدين محمد بن حسن العلي الاموي) 88 (690)
اسواني (حسين احمد بن علي) 30 (225)
اسيوطي (علي صالح الفلكي) 148 (1057)
اشعري (ابو الحسن عل بن اسماعيل بصري) 218 (1572)
اصفهاني Bak : راغب
اصفهاني (شمس‌الدين ابو الثنا ابن محمود بن عبدالرحمن) 212 (1526)
اغطاشي عبدالعزيز 51 (394)
اقفهي (شهاب‌الدين ابوالعباس احمدابن عمادالدين) 186 (1327)
امام اعظم Bak : ابو حنيفه
امام رباني 199 (1421), 269 (1922)
امام غزالي Bak : غزالي
امدادالله 15 (114)
أمين خوري 31 (233), 119 (852)
أمين دويدار 8 (62), 21 (161), 41 (313), 45 (341), 83 (648), 124 (887), 125 (900), 129 (932), 131 (948), 135 (977), 143 (1022), 147 (1053), 150 (1075), 150 (1076), 204 (1464), 206 (1476), 211 (1518), 215(1554), 215 (1557), 243 (1764)
أمين الريحاني 48 (367)
أمين ظاهر خيرالله صايبا 16 (124)
أمين محمد سعيد 222 (1603)
أمين مرسي قنديل 4 (25)
أمين واصف بك 22 (170), 224 (1619)
انستاس ماري الكرملي ، الاب 235 (1704)
الانسي (عبدالباسط) 2 (13), 48 (370)
انطون ذكري 12 (90)
انطونيوس بشير (ارشمندريت) 24 (180), 195 (1390)
اوجا قزاده ، حسن فهمي 25 (191)
ايوب بك صبري 74 (578)

ب

بابا طاهرلر همداني 261 (1880)
بابرتي، (محمود بن احمد اكمل‌الدين) 246 (1793)
بارودي (مصطفى وهيب بن ابراهيم) 91 (710), 170 (1232)
بالي المدني (محمد بن عمر) 126 (903)
باعلوي (عبدالله بن حسين بن طاهر) 5 (36)
باعلوي (عبدالله بن علوي الحداد) 106 (817)
باعلوي (محمدبن‌عبدالله عيدروس) 35 (264)
باقلاني (ابو بكر محمد بن طيب) 24 (184)
بالي‌زاده (مصطفى بن سليمان‌صوفيوي) 166 (1199)

بیلاوی (محمد علی) 90 (704)
بتنونی ابن بتنونی : Bak
بتنونی (محمد لبیب) , 107 (825) , 107 (824)
108 (827)
بحرانی (علی) 194 (1382)
بخاری (صفی‌الدین) 181 (1315)
بخیت (محمد)
10 (72) , 10 (74) , 14 (106) , 220 (1588)
بدران (احمدبن‌السید حسین البیروتی) 21 (159)
بدیع الزمان همدانی : Bak
بدیع الزمان سعید نورسی : Bak
بردعی (محمد توفیق) , 60 (473) , 60 (470)
101 (782)
برزنجی (ابو القاسم بن ابراهیم) 7 (48)
برزنجی (احمد بن اسماعیل)
15 (113), 54 (415). 223 (1615), 237 (1717)
برزنجی (احمد فائز بن محمود) 5 (35)
برزنجی (زین‌العابدین جعفر بن حسن)
69 (538) , 72 (564) , 231 (1671)
برزنجی (عبدالقادر نوری) 219 (1582 Mü.)
برقوقی (عبدالرحمن) 63 (495)
برکوی (زین‌الدین محمد بن پیر علی)
121 (871) , 146 (1045) , 211 (1522)
بزرك بن شهریار بزدك : Bak
البستانی (فؤاد افرام) 4 (26)
بسیم (ابراهیم افندی) 12 (91)
بشبیشی (محمود) 154 (1105) , 164 (1190)
بشر فارس 197 (1406)
بشری عبدالعزیز 204 (1465)
بشیر اجیا الیسوعی ، (الاب)
12 (92) , 224 (1622)
بغدادی (محمد حنفی بن سلیمان) 80 (625)
بقری (عبدالدائم ابو العطاء) 24 (179)

بکربن عمر التمیمی الداری النابلسی 134 (968)
بکری (ابو الحسن احمد بن عبدالله) 32 (243)
بکری (مصطفی بن کمال‌الدین)
34 (255) , 143 (1016) , 143 (1017) , 200
(1435) , 228 (1651)
بلاج (الاخ) 37 (278)
بلخی‌القندوز (سلیمان بن‌خوجه قبلان) 250 (1823)
بلوء (الاب یوحنا ، احدالآباء الیسوعیین)
163 (1180)
بنانی (فتح‌الله) 5 (38)
بندلی (صلیبا جوزی) 46 (353)
بوصیری (شرف‌الدین ابو عبدالله محمد بن سعید)
177 (1286) , 205 (1470)
بونی (امام‌شرف‌الدین احمد بن علی 140 (995)
بهاءالله 28 (212) , 41 (315) , 268 (1920)
269 (1927) , 274 (1958) , 254 (1834)
بهاءالدین شامی 134 (969)
بهاءالدین عاملی (محمد بن حسین جبلی)
67 (526 Mü.) , 188 (1339) , 244 (1778) ,
272 (1947)
بهاءالدین محمد صیادی الرفاعی 207 (1488)
بهاءالدین محمد نقشبند 33 (248)
بهسنی (محمد عبدالرؤف) 11 (84)
بیدبا 190 (1352)
بیهقی (ظهیرالدین علی)
46 (354) , 49 (381) , 256 (1850)

پ

پاچاجی زاده (عبدالرحمن بك بن سلیم)
160 (1154)
پندت کالیچرن بن دولیچند 131 (942)
پیر محمد (دده ابو المکارم زین‌الدین بن مصطفی)
206 (1474) , 245 (1787)

ت

تادفی ابن یحیی : Bak
تجانی (احمد) 10 (70)
تجانی (حافظ محمد) 109 (834)
تجانی (محمد بن عبدالسلام تونسی) 99 (769)
تجانی (محمد علوان الجوسقی) 127 (912)
تستری (محمد سهل بن عبدالله) 62 (486)
تفتازانی (سعدالدین مسعود بن عمر)
217 (1570), 244 (1776)
تمیمی (عبدالقادر بن طاهر) 22 (168)
توفیق (الحاج) 193 (1373)
توفیق الحکیم 34 (260), 203 (1460)
توفیق طویل 58 (456), 64 (503), 176 (1279)
تونجی خانکدی 237 (1716)
تهانوی (امدادالله فاروقی چشتی) 265 (1902)

ث

ثعالبی (ابو المنصور عبدالملك بن محمد)
168 (1217), 227 (1644)

ج

جابری الحلبی (عبدالحمید افندی) 198 (1419)
جاحظ (امام ابو عثمان عمرو بن بحر)
167 (1207)
جامی (نورالدین عبدالرحمن بن احمد)
96 (744), 166 (1200), 254 (1840), 263 (1891), 264 (1895), 264 (1897), 264 (1900), 269 (1924), 269 (1925), 269 (1926), 270 (1929), 273 (1951).
جانی کاشانی (حاجی میرزا) 273 (1952)
جباوی (سعدالدین) 33 (249)
جبرائیل (ابن یوسف) 189 (1346)
جبرتی (حسن بن ابراهیم) 26 (195)
جبور عبدالنور 58 (455)
جرجانی (سید شریف ابو الحسن علی بن محمد)
21 (163), 22 (171), 60 (467), 85 (667), 229 (1660)
جرجاوی (علی احمد) 20 (151)
جردانی (محمد ابن عبدالله)
208 (1490 Mü.), 243 (1767)
جرجس همام 205 (1472)
جرفادقانی (ابو الفضل محمد بن رضاء)
78 (606), 266 (1907)
جزائری (طاهر بن صالح)
14 (105), 74 (580), 228 (1653 Mü.)
جزائری (الامیر عبدالقادر بن محیی‌الدین)
105 (808)
جزائری (محمد بن عیسی) 159 (1148)
جزری (شمس‌الدین محمدبن‌ابراهیم) 20 (154)
جزری (محمد) 219 (1585)
جزولی (ابو عبدالله‌محمد بن سلیمان) 100 (777)
جزیری (محمد ابراهیم) 1 (2)
جسر (حسین بن محمد طرابلسی)
82 (644), 87 (682)
جعفری (شیخ ، بن‌محمد) 190 (1355)
جلال‌الدین حافظ احمد افندی (سعدی)
101 (778 Mü.)
جلال‌الدین شمس احمدی
38 (292), 54 (416), 66 (518), 67 (526), 76 (592), 101 (783), 187 (1334), 241 (1755)
جلال‌الدین رومی (مولانا)
261 (1881), 270 (1928), 271 (1939 Mü.)
جمال‌الدین افغانی
3 (17), 109 (839), 178 (1293)
جمال‌الدین قاسمی 88 (688)
جمیل صلیبا 4 (24), 223 (1613)
جمیل بك العظم 108 (828)
جمیل نخلة المدور 83 (646)
جنیدی (محمد)
77 (517), 156 (1123), 199 (1423), 210 (1509)
جنید بغدادی 271 (1937)

جنیدی (الشیخ احمد بن احمد) 135 (937)
جودت پاشا (احمد) 91 (711)
جودت . م . 105 (812)
جورج روب 23 (174)
جورج شحاته قنواتی (الاب) 231 (1673)
جون رسکن 221 (1599)
جهانکیر خان (ناظم الملك ضیائی) 259 (1867)
جیستانی (محمد عبدالوهاب) 49 (375)
جیلی (عبدالکریم ابن ابراهیم جیلانی)
30 (231), 192 (1371)

ح

حاجی شیخ رئیس 164 (1183)
حافظ شیرازی 260 (1876 Mü.)
حامد العمادی (بن محمد قونوی) 142 (1014)
— حبیب فضل (باشا) 18 (140)
حبیش اسد (یوسف یعقوب اللبنانی) 53 (411)
حریفیش (شیخ ابو مدین شعیب عبدالله بن سعد) 122 (873)
حسن بصری 167 (1211)
حسن توفیق 60 (471)
حسن چلبی 229 (1662)
حسن خیرالدین (فتیان نابلسی) 236 (1707)
حسن رضوان 122 (874)
حسن الزمان محمد 168 (1214)
حسن شوقی بن محمد حسیب 250 (1820)
حسن افندی طاهر 199 (1429)
حسن عبدالرحمن السنی البحیری 87 (679)
حسن عبدالوهاب 192 (1372)
حسن علی آل بدرالقطبی 100 (773)
حسن کافی 22 (167 Mü.)
حسن محمد جوهر
82 (642), 93 (723), 126 (908)
حسن محمد حسوبه 44 (336)
حسن منصور 102 (789)
حسن حریری زاده 130 (937)
حسنین ابراهیم البیار 174 (1262)
حسین افندی ، (الشیخ) 235 (1701)
حسین توفیق 154 (1113)
حسین جسر الهمام 42 (318)
حسین الجمیل 93 (726)
حسین زوزنی 243 (1766)
حسین عبدالرحمن چلبی 245 (1781 Mü.)
حسین قلی الداغستانی 187 (1332), 227 (1646)
حسین کامل تیروی 249 (1816)
حسین محمد حسین 180 (1305)
حسین منصور حلاج حلاج : Bak
حسین واعظ کاشفی 257 (1856)
حسینی الازهری الطرابلسی (عبدالقادر)
15 (115)
حضر بك (بن جلال الدین بن احمد پاشا)
178 (1291)
ح . ع . 78 (603)
حقی بك 107 (826)
حقی ، بیجاقجی زاده 154 (1111)
حکمت خالد بك شریف 240 (1742)
حلاج (ابو الغیث حسین بن منصور)
10 (77), 103 (794 Mü.) 147 (1047 Mü.),
260 (1876)
حلمی . ع . 181 (1316)
حلوانی (احمد عبدالمنعم عبدالسلام)
35 (267)
حمدی 233 (1690)
حمزه طاهر 46 (352)
حموی (سعدالدین) 155 (1120)
حنا اسعد فهمی 47 (360)
حنین بن اسحاق 176 (1276)
حیدری زاده (ابراهیم فصیح بغدادی)
7 (54), 53 (409), 199 (1428)

خ

خادمی (ابو سعید محمد بن محمد)
22 (169), 36 (272), 43 (325)
خادمی (محمد وهبی) 151 (1082)
خالد ایوب 232 (1685 Mü.)
خالد بغدای (ضیاءالدین نقشبندی)
69 (537)
خالد بغدادی (نقشبندی عثمانی) 89 (697)
خالد النقشبندی (داود بن سلیمان البغدادی)
21 (158), 225 (292)
خان ملك ساسانی 255 (1846)
خسرو دهلوی 261 (1882)
خفنی ناصف 97 (755), 99 (767), 180 (1308)
خلاط (نسیم) 133 (958)
خلیل ادیب زرکلی 211 (1519)
خلیل حمدی 89 (696)
خلیل خالد 149 (1070)
خلیل مطران 230 (1663)
خنساء 32 (244)
خواجه زاده (مصلح‌الدین مصطفی بن یوسف البرسوی) 68 (530)
خوارزمی (قاسم بن حسین) 144 (1026)
خورشید کاظم بیاتی 18 (138)
خوری فیلبوس ملوك 231 (1679)
خولی (محمد عبدالعزیز) 22 (166)
خیاط (محیی‌الدین) 97 (756)
خیرآبادی (محمد فضل‌الحق عمری) 249 (1814)
خیرالدین پاشا تونسی 219 (1584)

د

داود نبی 123 (886)
دبس (یوسف الیاس اللبنانی) 216 (1560)
دجوی (یوسف احمد نصر)
73 (571), 126 (906)
دسوقی (ابراهیم المدلجی) 189 (1345)
دمشقی العثمانی (محمد بن عبدالرحمن)
108 (829 Mü.)
دمنهوری (احمد) 151 (1085)
دمنهوری (علی صفر) 246 (1790)
دمیاطی الحفری (محمد) 197 (1408)
دمیاطی (مصطفی) 45 (342), 105 (806)
دوانی (جلال‌الدین محمد بن اسعد)
6 (46), 84 (652), 93 (722), 124 (890)
دوسری (شیخ حسین) 108 (831)
دومان الهندی 248 (1805)
دهلوی (ابو عبدالعزیز احمد شاه ولی‌الله بن عبدالرحیم العمری)
31 (236), 78 (610), 151 (1084)
دهلوی (عبدالله علام‌الدین)
31 (235), 62 (482), 95 (742), 209 (1499)
دیربی الغنیمی (أبو العباس احمد بن محمد)
161 (1165)
دیرینی (ابو محمد عبدالعزیز احمد بن سعیددمیری)
122 (876), 147 (1049), 158 (1138)
دیلمی (حسن ابن محمد) 15 (111)

ذ

ذهبی (ابو عبدالله محمد شمس‌الدین بن احمد)
120 (857)

ر

رازی (ابو بکر محمد زکریا) 72 (562)
رازی (فخرالدین ابو عبدالله محمد بن عمر)
16 (125), 20 (156), 196 (1397), 208 (1496), 223 (1610)
رازی (قطب‌الدین محمد بن محمد) 203 (1456)
راغب اصفهانی (ابو القاسم حسین بن محمد)
63 (490), 104 (803), 217 (1567)
راغب پاشا (محمد) 129 (930)
رأفت 266 (1909)

رافعی (عبدالقادر سعید بن عبدالقادر)
10 (76)
رافعی (عبدالکریم بن محمد) 132 (955)
رافعی (مصطفی صادق) 244 (1779)
رجب البیروتی (محمد جمال الدین) 8 (56)
رحبی (موفق الدین ابو عبدالله محمد بن علی)
14 (104)
رحمةالله الهندی 23 (177) , 64 (504)
رشدی صالح ملحص 133 (962)
رشدی (مصطفی دمشق)
71 (549) , 122 (879) , 226 (1642)
رشید ابن غالب 103 (794)
رصافی (معروف) 100 (775)
رفاعی (سید احمد انصاری)
39 (296) , 81 (634) , 81 (635) , 84 (660) ,
141 (1003) , 237 (1721) , 245 (1783) ,
259 (1869)
رفاعی (حسین محمد) 103 (796)
رفاعی (حولی) 223 (1611)
رفیق بك العظم : Bak
رکالی (احمد حسام الدین)
38 (288) , 78 (608) , 85 (664) , 121 (866)
رواس (بهاءالدین محمد مهدی بن علی رفاعی
الصیادی) 163 (1179) , 159 (1151) , 85 (661)
روزا صاحب (الآنسه) 179 (1296)
روز بهان البقلی الشیرازی 149 (1069)

ز

زاکانی (نظام الدین عبید) 272 (1942)
زرقانی (محمود) 254 (1836)
زرکلی (خیرالدین) 25 (186)
زرنوجی (برهان الدین) 61 (475)
زعیتر نابلسی (الشیخ محمود) 8 (57)
زغلول فتحی احمد : Bak
زکی پاشا (احمد)
12 (87) , 12 (89) , 119 (852 Mü.) , 173
(1253) , 230 (1664)
زکی مبارك (الدکتور) 11 (82) , 58 (451)
زکی نجیب محمود 176 (1278)
زمخشری (ابو القاسم جارالله محمد بن عمر)
23 (175) , 189 (1350) , 217 (1567 Mü.)
219 (1581)
زمزمی العجیلی (احمد حفظی بن عبدالخالق الیمنی)
58 (449)
زهاوی (جمیل صدقی) 162 (1174)
زهراوی (عبدالحمید) 89 (699) , 168 (1218)
زیات (حبیب بن نقولا الدمشقی) 207 (1485)
زیدان (ابراهیم) 146 (1044)
زیدان (جرجی)
27 (204) , 31 (237) , 46 (349) . 47 (364),
169 (1228) , 204 (1466) , 210 (1513)
زین الدین الملیباری 229 (1658)
زین العابدین 60 (469)
زینی دحلان (احمد بن زینی)
96 (748) , 143 (1023) , 193 (1374) , 200
(1434) , 236 (1710)

س

ساچقلی زاده (محمد مرعشی) 244 (1772)
سباعی (محمد) 3 (15) , 203 (1461)
سباعی (طه) 142 (1009)
سبزواری (هادی بن المهدی) 60 (468)
سبکی (تقی الدین ابو الحسن علی بن عبدالکافی)
139 (989)
سبکی (محمود خطاب) 91 (714) , 160 (1157)
سپهسالار (فریدون) 263 (1892)
سجاعی (شهاب الدین احمد بن محمد) 6 (43)
سجستانی (ابو بکر محمد ابن عزیز) 159 (1149)
سحیمی (حسین خلیل) 162 (1169)

سراج الطوسی (ابو نصر عبدالله بن علی)
195 (1393)
سرکیس (خلیل) 130 (933)
سرکیس (سلیم) 158 (1146)
سروبیان (دکتور) 55 (429), 155 (1114)
سعدان الزنجی جزائری 128 (917)
سعدالدین حموی : Bak
سعدی (شیخ مصلح‌الدین شیرازی)
189 (1346) , 268 (1917) , 254 (1839),
255 (1847 Mü.)
سعیدالعریان
8 (62), 21 (161), 41 (313), 45 (341),
83 (648), 124 (887), 125 (900), 129 (932),
131 (948), 135 (977), 143 (1022), 147
(1053), 150 (1075), 150 (1076), 204
(1464), 206 (1476), 211 (1518), 215
(1554), 215 (1557), 243 (1764)
سعید النورسی
77 (600), 77 (602), 104 (802), 105
(810), 105 (811), 106 (813), 106 (814),
125 (894), 138 (986), 179 (1297)
سفر جلانی (محمد أمین بن محمد) 179 (1298)
سقا (ابراهیم بن علی) 137 (982), 225 (1629)
سقا (حسن رجب بن ابراهیم) 122 (877)
سلامة موسی 218 (1573)
سلاوی (ابو النصر محي) 100 (774)
سلطان احمد خان 265 (1903)
سلطان بك محمد بن علی 97 (755), 169 (1224)
سلمان ساوجی 267 (1913)
سلمی صائغ 235 (1702)
سلیم حسن 102 (787), 142 (1009)
سلیم حسون 8 (58)
سلیم قبعین 85 (662)
سلیمان افندی الاذنی 36 (277)
سلیمان حق 121 (868), 189 (1351), 201 (1443)
سلیمان حق الاسکیشهری 54 (417)
سلیمان الخالدی 201 (1442)
سلیمان بن سحمان النجدی 48 (373)
سلیمان عیاد بغدادی (بن علی) 80 (624)
سلیمان (نبی بن داود) 29 (220)
سمرقندی (ابو اللیث نصر بن محمد بن احمد)
39 (298), 65 (509), 175 (1268)
سمرقندی (اسحاق بن محمد القاضی) 132 (954)
سنائی (حکیم) 259 (1866), 274 (1957)
سنابی (نبی بن طورخان) 112 (841)
و. سنت کلایر تسدل 66 (517)
سند بسطی (محمد عواد) 88 (687)
سنوسی (ابراهیم الحسنی) 134 (970)
سنوسی (احمد شریف) 32 (240)
سنوسی (ابو عبدالله محمد بن یوسف)
155 (1122), 200 (1430)
سویدی (ابوالبرکات جمال‌الدین عبدالله بن حسین)
20 (153), 78 (607)
سهروردی (امام ابو حفص عمر بن عبدالله
شهاب‌الدین) 156 (1129)
سیالکوتی (عبدالحکیم بن شمس‌الدین هندی)
229 (1661)
سید حافظ 33 (252)
سید اسحق 270 (1930)
سید نکاری 261 (1878 Mü.)
سیسی (حسین) 96 (746)
السیوطی (ابو الفضل عبدالرحمن بن کمال امام
جلال‌الدین)
32 (646), 49 (380), 66 (513), 67 (520),
82 (641), 96 (747), 108 (832), 119 (850),
125 (901), 138 (984), 154 (1109), 167
(1210), 216 (1564), 219 (1580)

ش

شاذلی (ابو الحسن علی بن عبدالله)
127 (915), 220 (1586)

شاطبی 232 (1653)
شافعی (ابو عبدالله محمد بن ادریس) 167 (1213)
شاه ولی‌الله دهلوی 263 (1893), 266 (1911)
شاه رفیع‌الدین صاحب 253 (1827), 255 (1844), 258 (1860), 258 (1864), 259 (1870), 259 (1871), 262 (1886), 266 (1910).
شاه عبدالرحیم صاحب 253 (1832)
شاه ولی‌الدین صاحب 272 (1949)
شاهین اللبنانی 118 (845 Mü.)
شبراوی (عبدالله بن محمد بن عامر) 6 (40), 156 (128)
شبستری (محمود) 268 (1918)
شبلی (ابو زید) 47 (356)
شبلی (بدرالدین ابو عبدالله محمد بن تقی‌الدین) 26 (197)
شبلی شمیل 2 (8), 139 (993), 170 (1230)
شبلی نعمان هندی 46 (350)
شحاته (سید) 177 (1285)
شدیاق (احمد فارس بن یوسف) 194 (1386)
شرتونی (رشید خوری) 64 (501), 197 (1411)
شرتونی (سعید الخوری) 140 (998)
شرف‌الدین صاحب 272 (1946)
شرنبلالی (ابو البرکات حسن بن عمار) 238 (1729), 241 (1749)
شرنوبی (احمد بن عثمان) 145 (1034)
شرنوبی (عبدالمجید) 53 (410), 191 (1362)
شرقاوی (عبدالله بن حجازی) 53 (414), 84 (659), 107 (821)
شروانی (احمد ابن محمد الانصاری الیمنی) 239 (1735)
شریف‌رضی (ابو الحسن محمد بن طاهر) 242 (1762)
شطنوفی (نورالدین ابو الحسن) 42 (317)
شطی (حسن بن عمر) 39 (300), 63 (494), 170 (1154)
شطی (محمد جمیل دمشقی) 160 (1159), 208 (1494), 226 (1640)
شعرانی (ابو المواهب عبدالوهاب بن احمد) 31 (238), 58 (450), 65 (510), 75 (585), 97 (750), 182 (1325), 196 (1396), 231 (1677), 250 (1824)
شفیق متری 213 (1534), 213 (1535)
شماخی (السید القاسم بن سعید) 128 (922)
شمس‌الدین (سامی بن خالد فراشری) 249 (1818)
شمس‌الدین محمد 141 (1002)
شنجیطی «شنقیطی» (احمد بن أمین) 94 (733), 109 (838)
شنقیطی (محمد حبیب‌الله بن مایابی الحکنی) 73 (570)
شوق (احمد) 242 (1761)
شوکانی (محمد بن علی) 187 (1331)
شهاب‌الدین (احمد) 43 (329), 131 (945)
شهاب‌الدین (حموی) 238 (1730)
شهرستانی (ابو الفتح محمد بن عبدالکریم) 221 (1602)
شهیدی (علی احمد) 28 (214)
شیخ‌الاکبر ابن العربی : Bak
شیخو (الاب رزق‌الله‌لویس‌بن‌یوسف الیسوعی) 32(245), 57 (445), 128 (921), 154 (1106), 154 (1107), 199 (1426), 199 (1427), 208 (1493)
شیرازی (صدرالدین محمد بن ابراهیم) 86 (669)

ص

صابنجی (القس یوحنا لویس بن یعقوب) 206 (1481)
صاحب‌زاده (محمد اسعد) 40 (305), 43 (330)

صادر سليم (ابراهيم) 73 (573)
صادق باشا المؤيد 107 (826)
صادق رستم . م 83 (647)
صاعد الاندلسى (ابو القاسم بن احمد) 145 (1033)
صالح حمدى حمار 234 (1692)
صالح الشريف 83 (649) , 99 (770)
صالح اليافى 92 (721 Mü.)
صدرالدين شيرازى : Bak
صدقه ابن على 6 (44) , 142 (1012)
صدقى (اسحاق ابن اسلام الجركسى) 53 (408)
صديق حسن خان الهندى (ابو الطيب محمد بن على) 30 (229) , 89 (698)
صفى الدين عبدالرحمن 122 (875)
صفى الدين بخارى : Bak

ض

ضياءالدين خالد نقشبندى 260 (1877) , 271 (1939 Mü.)

ط

طالب زاده يوسف 263 (1890)
طاهر جزائرى : Bak
طبرى (محب الدين) 79 (612)
طرطوشى (ابو بكر محمد بن وليد) 127 (911)
طلبة القصاص 44 (336)
طلعت حرب (محمد) 56 (431)
طنطاوى جوهرى 16 (121) , 36 (270) , 42 (321) , 74 (576) , 75 (582) , 86 (672) , 174 (1261) , 231 (1678) , 249 (1817)
طنطاوى (عبدالغفار) 154 (1105)
طوسى (نصيرالدين ابو جعفر محمد بن محمد) 20 (155) , 40 (306) , 254 (1833)
طولونى (حسن بن حسين) 235 (1699)
طويرانى (حسن حسنى پاشا بن حسين) 101 (780) , 211 (1517)
طه حسين 11 (85) , 50 (382) . 105 (805) , 133 (961), 168 (1219) , 173 (1251) , 237 (1719)
طه محمد 170 (1233)
طه محمد عبدالله 18 (134)
طيباوى (عبداللطيف) 58 (453)
طيبى (محمد بن على) 7 (55), 57 (444)

ظ

ظافر المدنى (محمد بن محمد) 241 (1751)
ظاهر خيرالله 28 (216)

ع

عادل زعيتر 4 (28)
عاطف . ع 193 (1377)
عباس (ابن محمد المدنى) 160 (1160)
عباس (حسن) 197 (1407) , 204 (1469)
عباس محمود العقاد 28 (210) , 160 (1153) , 169 (1227)
عبدالباسط الحنفى 158 (1141)
عبدالبصر محمد بن على 211 (1516)
عبدالبهاء عباس 90 (702) , 220 (1591) , 258 (1859) , 259 (1872) , 262 (1884) , 271 (1938) , 273 (1953)
عبدالجليل بن عظوم المغربى القيروانى) 65 (507)
عبدالحافظ بن على 248 (1807)
عبدالحق حامد 120 (858) , 265 (1903)
عبدالحميد (جودة السحار) 5 (33)
عبدالحميد حمدى خربوتى 142 (1010)
عبدالحميد خضر 155 (1116) , 155 (1118) , 212 (1530)
عبدالحميد (عباده) 225 (1634)
عبدالحميد (يونس) 94 (728)
عبدالحى (محمد بن على) 174 (1258)
عبدالرحمن (احمد خلف ازهرى) 15 (116)

عبدالرحمن (اسماعيل) 56 (435)
عبدالرحمن برقوق 249 (1814)
عبدالرحمن جامی : Bak
عبدالرحمن حوت 15 (110), 207 (1489)
عبدالرحمن زکی 76 (594), 222 (1604)
عبدالرحمن سامی پاشا 119 (855)
عبدالرحمن عزام 89 (695)
عبدالرحمن بن علی 18 (135)
عبدالرحمن کواکبی (هوالرحاله. ك.) 145 (1032)
عبدالرحمن مجذوب 157 (1132)
عبدالرحمن باشا المدنی 139 (991)
عبدالرحیم تبریزی (میرزا) 19 (147)
عبدالرحیم (ابن علی) 238 (1724)
عبدالرحیم (ابن القاضی) 100 (776)
عبدالرزاق الحسنی
36 (275), 140 (1001), 148 (1060)
عبدالسلام الاسمر 247 (1796)
عبدالسمیع (محمد بن علی) 164 (1184)
عبدالشکور (رحمن علی خان) 4 (29)
عبدالشکور (محمد بن علی) 128 (923)
عبدالصمد 74 (575)
عبدالعال (احمد حمدان) 237 (1723)
عبدالعزیز أمین الخانجی 206 (1479)
عبدالعزیز بشری 45 (343), 56 (432)
عبدالعزیز چاویش
1 (1), 18 (136), 92 (719), 148 (1058)
عبدالعزیز عبدالحق 153 (1101)
عبدالعزیز مراغی 3 (20)
عبدالعزیز محمد (دکتور) 162 (1168)
عبدالعزیز نظمی بك 55 (425)
عبدالعزیز یحیی 95 (738)
عبدالعلیم (محمد بن علی) 5 (37)
عبدالغفار طنطاوی 174 (1260)
عبدالغنی سنی بك 92 (721), 144 (1027)
عبدالغنی محمود 211 (1521)

عبدالفتاح جیلانی 14 (103)
عبدالفتاح الرغبی الجیلانی 174 (1654)
عبدالفتاح صبری 174 (1263)
عبدالفتاح المحمودی
30 (230), 172 (1245), 175 (1267), 195 (1392), 237 (1715), 239 (1732)
عبدالقادر 225 (1632)
عبدالقادر الادهمی الطرابلسی 57 (441)
عبدالقادر البغدادی 165 (1191)
عبدالقادر الحواری المدنی 192 (1369)
عبدالقادر حسینی : Bak
عبدالقادر راشد 245 (1786)
عبدالقادر بن شیخ العیدروس 158 (1144)
عبدالقادر قدری 192 (1370)
عبدالقادر کیلانی (ابن ابی صالح بن جنگی دوست)
40 (301), 101 (778), 161 (1161), 162 (1172), 172 (1247), 220 (1589)
عبدالقادر الکیلانی الاسکندرانی 51 (395)
عبدالقادر بن محمد طبری 188 (336)
عبدالقادر محمد بن علی 244 (1775)
عبدالقادر مغربی 204 (1463)
عبدالقادر بن مصطفی المغربی 21 (157)
عبدالکریم داغستانی 194 (1383)
عبداللطیف افندی 119 (855)
عبداللطیف حمزه 86 (673)
عبداللطیف خربوتی 66 (513 Mü.)
عبداللطیف بن محمد داغستانی 123 (880)
عبداللطیف مغربی 30 (228)
عبدالله الاحد (ابو المحمود احد) 193 (1379)
عبدالله الانصاری هروی (بن محمد)
22 (1607), 271 (1941), 273 (1950)
عبدالله جمال الدین 133 (959)
عبدالله ضیاءالدین دیوریکی 37 (283)
عبدالله بن عبدالله الترجمان 51 (398)
عبدالله العالمی 80 (628)

عبدالله بن علوى العطاس 236 (1712)
عبدالله عيدروس 182 (1324)
عبدالله فكرى باشا 170 (1234), 217 (1569)
عبدالله محمد حبيب 250 (1820)
عبدالله محمد عليش 35 (263)
عبدالله مصرى 47 (361)
عبدالله وصاف 238 (1725)
عبدالله الهاشمى 113 (842)
عبدالله هندى 222 (1611)
عبدالله وليم كويليام 24 (182)
عبدالمتعال صعيدى 195 (1389)
عبدالمحسن المدنى 225 (1630)
عبدالمحيي (محمد) 3 (16)
عبدالمقصود العنانى 41 (312)
عبدالملك بن قريب الاصمعى 232 (1685)
عبدالواسع (بن خضر كمال الدين) 148 (1061)
عبدالودود محمد بن على 149 (1068)
عبدالوهاب بغدادى 248 (1810)
عبدالوهاب خيرالدين 102 (789)
عبدالوهاب عزام 59 (457)
عبدالوهاب نجار 177 (1282)
عبيدى (محمد حبيب) 77 (601)
عثمان (شيخ) 196 (1403)
عثمان بن محمد البلخى 218 (1575)
عثمان مدوح 149 (1066)
عثمان الموصلى المولوى (بن عبدالله)
3 (18), 129 (925)
عثمان نورى 190 (1357)
عثمان بن يحيي الميرى 123 (882)
عدوى الحمزاوى (شيخ حسن)
14 (108), 210 (1511)
عدوى (عبدالمجيد بن على) 53 (413)
عدوى محمد حسين : Bak
عريانى زاده احمد اسعد 94 (734)
عزالدين 160 (1156)
عزالدين احمد (ابن عبدالرحيم صيادى الرفاعى)
214 (1543)
عزت باشا العمرى (احمد بن محمود) 152 (1089)
عزت العطار 118 (847)
عزيزه خليفه 192 (1372)
عسكرى (ابوهلال حسن بن عبدالله) 63 (492)
عطار دمشق (عمر حفيد الشهاب احمد)
161 (1163)
عطار (شيخ محمد عمر الدمشقى) 35 (269)
عطية الاشقر 98 (759), 142 (1011)
عطية محمد
48 (71), 56 (433), 60 (471), 97 (754),
98 (762), 154 (1113)
المعظم (رفيق بن محمود بك)
21 (160), 43 (327), 65 (506), 70 (547),
98 (758), 107 (826)
علاءالدين طوسى 104 (799 Mü.)
علمى زاده فيض الله الحسنى 161 (1162)
علوى خان 269 (1921)
على احمد 44 (336)
على اسماعيل فورونوفتش 19 (148)
على الجازم
40 (308), 45 (343), 74 (581), 101 (781),
234 (1693), 234 (1694)
على ابن ابى طالب 27 (207)
على حسن عبدالقادر 153 (1101)
على بن سليمان آل يوسف 13 (99)
على بن زين الطبرى 102 (790)
على عبدالرزاق 20 (143)
على عمر بك 248 (1808)
على عمران 174 (1263)
على فكرى 1 (4), 10 (71), 209 (1500)
على فهمى كامل 211 (1520)
على فهمى محمد 92 (720)
على فؤاد المنوفى 210 (1507)
على القارى (نورالدين بن سلطان محمد هروى)
9 (67), 14 (101), 81 (630), 144 (1028), 164
(1185), 231 (1676), 235 (1698), 244 (1777)

علی لطفی 132 (957)
علی باشا مبارك (بن سلیمان) 154 (1110)
علی محمد البجاوی 177 (1285)
علی بن محمد البصری البغدادی 10 (73)
علی محمد حسب‌الله 11 (84)
علی بن محمد القرمانی 83 (650)
علی بن محمد المصری 52 (400)
علی محفوظ 95 (741), 249 (1809)
علی دده المولوی (بن مصطفی سکتواری) 86 (676)
علی نظیما 224 (1624)
عمادی (عبدالرحمن بن محمد) 209 (1503)
عمر ابن عبدالله الداغستانی 160 (1158)
عمر الخیام 73 (568), 106 (819), 107 (820), 144 (1029), 262 (1883)
عمر رضا 149 (1070)
عمر فتح‌الله 91 (708), 198 (1414)
عمر فروح 4 (27)
عمر محمد 17 (126), 76 (596)
عمر نیسابوری 123 (881)
عمران فرج الجمل 30 (228)
عمریطی (شرف‌الدین یحیی) 242 (1759)
عنانی مصطفی عنانی : Bak

غ

غزالی (امام ابو حامد محمد بن محمد حجة‌الاسلام) 10 (75), 12 (88), 14 (102), 17 (131), 25 (192), 26 (201), 36 (271), 37 (280), 42 (320), 48 (369), 49 (374), 50 (384), 68 (528), 74 (577), 74 (579), 86 (671), 91 (713), 96 (744 Mü.), 109 (834 Mü.), 113 (843), 122 (877 Mü.), 128 (919), 147 (1051), 159 (1152), 162 (1181), 171 (1242), 175 (1269), 180 (1506), 188 (1337), 193 (1375), 194 (1380), 210 (1514), 211 (1522 Mü), 212 (1523), 214 (1540), 215 (1549), 217 (1570 Mü.), 220 (1590), 220 (1592), 227 (1645), 227 (1547), 228 (1648), 232 (1680), 247 (1800), 269 (1923),
غزالی (احمد بن محمد) 264 (1898)
غزی (بدرالدین محمد) 207 (1487)
غلام احمد 87 (680)
علام حسین (اسماعیل زاده) 254 (1837)
غلام حسین کاشف 260 (1875)
غلایینی (مصطفی بن محمد سلیم) 19 (145), 98 (764), 131 (943), 193 (1376)
غوث علوی (فضل بن حبیب الامام محمد بن سهل) 35 (265), 41 (314), 50 (385), 58 (448), 86 (675), 95 (735), 106 (815), 131 (944), 146 (1040), 146 (1041), 151 (1086), 172 (1248), 233 (1686), 247 (1801).
غیثی (خلیل بن محمد بن خلیل) 90 (703)

ف

فارابی (ابو النصر محمد بن محمد طرخان بن ازلغ) 2 (7), 2 (11), 23 (178), 72 (560), 157 (1134), 166 (1202 Mü), 166 (1203), 197 (1404), 208 (1441), 201 (1497), 215 (1553), 218 (1574), 218 (1578), 239 (1737).
فاروثی (عزالدین احمد بن ابراهیم) 15 (117)
فاطمه علیه حالم 60 (466)
فتح‌الله البنانی 52 (399)
فتحی زعلول پاشا (احمد بن ابراهیم) 19 (143), 73 (572), 120 (861), 127 (913), 127 (914).
فتحی عزمی 120 (858)
فخرالدین علی صفی (بن حسین واعظ کاشفی) 263 (1888)
فرانك کراین 195 (1390)
فرح انطون 4 (23)
فردینان توتل 46 (355)
فرید آبادی (محمد ابو المحسن دهلوی) 257 (1854)

فريدالدين عطار
253 (1830), 254 (1838), 255 (1843), 256 (1848), 257 (1855), 258 (1862), 270 (1931), 271 (1936), 272 (1943), 272 (1945), 272(1948)
فشاورى (عبدالله) 38 (289)
فضل غوث علوى : Bak
فكرى اباظه المحامى
200 (1448), 202 (1447), 202 (1449)
فلكى (محمد ابراهيم عزت) 71 (555), 161 (1167)
فليمون الحكيم 163 (1182)
فنانى (ابو زين الدين على معبرى) 127 (910)
فؤاد الخطيب 235 (1700)
فوأد فرج 18 (141), 226 (1638)
فوتى (عمر ابن سعيد) 119 (854)
فيضى 255 (1847)

ق

قائنى (آقا شيخ محمد على) 260 (1874)
قاسم أمين بك 50 (390), 206 (1480)
قاشانى (كمال الدين عبدالرزاق ابى الفضل) 166 (1204)
قاوقجى (محمد بن خليل المشيشى)
81 (632), 96 (749), 105 (809), 129 (931), 147 (1048), 202 (1452), 230 (1669).
قباتى (محمد بن على البيرونى) 144 (1030)
قدرى افندى 108 (833)
قرانى (شهاب الدين احمد بن ادريس) 8 (60 Mü.)
قرطبى (عبدالله محمد بن احمد) 55 (422)
قزوينى (ابو عبدالله ذكريا بن محمد) 149 (1064)
قشيرى (ابو القاسم عبدالكريم ابن هوازن) 175 (1270)
قصبى (حامد) 55 (428)
قضاعى (ابو عبدالله محمد بن سلامة) 99 (771)
قطب الدين المكى 17 (130)
قفطى (جمال الدين بن يوسف) 11 (78)

قليوبى (احمد شهاب الدين بن سلامة) 52 (404) 240 (1747)
قوشجى (علاء الدين على بن محمد) 50 (383)
قونوى (صدرالدين محمد بن اسحاق) 24 (183), 79 (617)
قونى (وفا بن محمود وفا) 109 (837)
قويسنى (عبدالسلام احمد) 176 (1277)
قيروانى (عبدالله بن الحسن) 6 (42), 182 (1320)
قيس بن ملوح (مجنون عامرى) 103 (798)

ك

كاشانى (محتشم) 270 (1932)
كاظم بك 64 (499)
كاظم النجفى 57 (440)
كامل كيلانى 3 (21), 5 (32), 5 (34), 16 (120), 17 (127), 21 (162), 28 (215), 30 (227), 36 (274), 37 (281), 40 (303), 44 (339), 45 (340), 70 (807), 72 (558), 87 (684), 89 (693), 90 (701), 94 (731), 120 (859), 124 (893), 132 (952), 135 (975), 140 (1000), 148 (1056), 148 (1059), 150 (1074), 150 (1079), 153 (1102), 155 (1119), 155 (1121), 156 (1126), 157 (1135), 172 (1246), 175 (1271), 176 (1272), 204 (1468), 220 (1595), 221 (1596), 221 (1597), 221 (1598), 234 (1691), 238 (1726), 245 (1781), 250 (1825).
كتانى (محمد بن عبدالكبير الفاسى) 13 (96)
كتبى (احمد على المليجى) 50 (388)
كريستوفورس شميد 196 (1400)
كريم ثابت 204 (1462)
كفراوى (حسن بن على) 7 (52)
كلا باذى (ابو بكر محمد بن اسحاق) 59 (465)
كلشن آبادى (امام الدين احمد) 256 (1849)
كمال بن محمد شريف 7 (53), 213 (1538), 246 (1788).
كمال قزح 64 (499), 146 (1039)

گوشخانوی (احمد ضیاءالدین بن مصطفی)
70 (540), 70 (544), 101 (784), 121 (867).
گیلانی (اسماعیل بن سعید القادری البغدادی)
173 (1250)
گیلانی زاده محمد سیف‌الدین 259 (1869)

ل

لآلی 177 (1286)
لامنس الیسو 181 (1314)
لاهیجی (محمد بن یحیی) 268 (1919)
لطیف (بن یعقوب الشکیب) 95 (739)
لقمان حکیم 29 (222 Mü.)
لکنوی (محمد عبدالباقی الانصاری هندی)
225 (1628)
لویس السریانی (القس) 67 (522)

م

ماتریدی (ابو منصور اسماعیل) 168 (1216)
مالك بن انس (ابو عبدالله) 110 (840)
ماوردی ابوالحسن علی بن محمد حبیب)
12 (86), 25 (187)
مجریطی (مسلمة بن احمد) 158 (1139)
محاسبی (حارث بن اسد) 68 (527)
محمد بن ابراهیم الوزیر 39 (294)
محمد ابن عیسی الجزائری التونسی 246 (1789)
محمد ابو بکر 11 (84)
محمد بن ابو بکر المصفوری 229 (1656)
محمد ابو الفضل ابراهیم 177 (1285)
محمد احمد جاد المولی 174 (1260), 177 (1285)
محمد احمد رضا بك 68 (534)
محمد احمد سالم 240 (1739)
محمد احمد عرفه 239 (1736)
محمد اسعد 173 (1249) 242 (1758)
محمد اسعد چرکشی 220 (1587)
محمد اسعد نافع 71 (554), 130 (938)

محمد أمین بکبازاری 69 (539), 70 (541)
محمد أمین رسولزاده 271 (1940)
محمد أمین غالب الطویل 47 (358)
محمد أمین الکردی الاربلی 66 (519)
محمد أوزبکی 150 (1078)
محمد بافر 131 (946)
محمد بدرالدین حلبی 236 (1711)
محمد بشیر الحلبی 79 (614)
محمد توفیق البکری الصدیق
44 (333), 44 (334), 61 (479), 209 (1504)
محمد توفیق چرکشی زاده 58 (452), 87 (683)
محمد بن التهامی 130 (940)
محمد ثابت 75 (586), 75 (587), 75 (588),
75 (589), 75 (590), 76 (591)
محمد ثابت الفندری 94 (728)
محمد جمال الدین 227 (1643 Mü.)
محمد جمال الدین داغستانی 56 (436)
محمد جمال الدین دمشق 34 (256), 230 (1667)
محمد جمیل بیهم 207 (1484)
محمد حافظ ابراهیم 30 (228)
محمد حبیب 39 (293), 134 (971)
محمد حسن صاحب مولوی 256 (1852)
محمد الخضر 88 (686)
محمد حق 81 (629)
محمد حمدی 23 (174)
محمد بن حسن البکری 81 (633)
محمد حسنین مخلوف عدوی
49 (378), 156 (1127), 206 (1475), 212 (1525)
محمد حسین هیکل
5 (30), 69 (536), 70 (548), 89 (692), 160 (1155), 226 (1635)
محمد خان کرمانی 257, (1857)
محمد خضر بن حسین
80 (627), 100 (772), 145 (1031)

محمد بك حضرى 46 (347)
محمد خلوتى 241 (1752)
محمد خليل (سيد) 41 (312)
محمد بن درويش الحوت 96 (745)
محمد دياب 97 (755), 180 (1308)
محمد ذهنى 55 (424), 219 (1582)
محمد بن رافع السلامى 47 (357)
محمد رامى 51 (392)
محمد رجب حلمى 38 (287)
محمد رشيد بن عبد اللطيف رافعى 191 (1363)
محمد رشيد رضا
57 (442), 132 (951), 153 (1097), 203 (1459)
245 (1780)
محمد رضا 5 (31)
محمد رضا طهرانى 253 (1826)
محمد رشدى 87 (677)
محمد رفيع 143 (1019)
محمد ذكى الحنفى (الدكتور) 54 (420)
محمد زناتى 165 (1196)
محمد سامى 240 (1743)
محمد سعيد 187 (1330)
محمد سعيدالحسينى 32 (242)
محمد سعيد عبدالغفار 153 (1096)
محمد سعيد القصارى الصاروخانى 228 (1649)
محمد سليم البابا 92 (716)
محمد سيدالحموى 19 (148)
محمد شريف سليم 155 (1117)
محمد شفيع 197 (1407)
محمد شكرى 216 (1563 Mü.)
محمد صالح حلمى 197 (1407)
محمد صبحى 24 (185)
محمد زاهدالدوزجوى 16 (118)
محمد زكى سند 66 (516), 75 (583)
محمد صديق خان بهادر 82 (638), 194 (1387)

محمد صفا بك 83 (651), 101 (779), 224 (1620)
محمد صنايحى التونسى 167 (1206)
محمد ضيا 249 (1815)
محمد طالب 234 (1695)
محمد طاهر عقيله 226 (1637)
محمد طيب الجزائرى 201 (1444)
محمد ظافرالمدنى (بن محمد حسين) 31 (239)
محمد عادل زعيتر 88 (691)
محمد علاف دمشق 82 (637)
محمد عاطف بك 12 (93)
محمد عاطف برقوق 130 (935)
محمد بن عبدالله 28 (213)
محمد بن عبدالله الخانى 42 (319)
محمد عبدالله عنان 46 (351), 168 (1219)
محمد بن عبدالله الكسائى 177 (1283)
محمد عبدالجواد 48 (372), 198 (1412)
محمد عبدالحميد 18 (139), 55 (430)
محمد بن عبدالرحمن الوصابى الجيشى 37 (284)
محمد عبدالرحيم مصطفى 45 (345)
محمد بن عبدالقادرالرازى 204 (1467)
محمد عبدالقادرالمدنى 126 (902)
محمد ابن عبدالكريم السمان 238 (1727)
محمد عبدالواحد خلاف 150 (1073)
محمد عبدالهادى ابوريده 47 (362)
محمد عبده 3 (17), 19 (142), 20 (150), 20 (152), 62 (483), 62 (485). 67 (524), 85 (663). 109 (839), 189 (1347), 198 (1416), 242 (1762), 243 (1769).
محمد عبيدالله 205 (1473)
محمد عثمان المدنى 40 (302)
محمد عزالدين دمشق (بن سيد أمين) 161 (1164).
محمد بن عقيل العلوى الحسينى 236 (1708)
محمد على احمد 31 (234)
محمد على الانسى 94 (732)

محمد بن علی بن علان 64 (500)
محمد علی ملوخیه 181 (1317)
محمد علی بن محمد رهاوی 79 (620)
محمد علی الیانیوی 34 (258)
محمد عمر الخطاب 97 (757)
محمد بن عیسی الجزائری التونسی 28 (211)
محمد العزب (بن محمد دمیاطی) 53 (412)
محمد غلاب 169 (1223)
محمد فارس برکات 208 (1492)
محمد فاضل 80 (626)
محمد فرید ابو حدید 56 (434)
محمد فرید وجدی (بن مصطفی)
7 (47), 19 (144), 59 (459), 80 (622), 206 (1478)
محمد فوأد شکری 41 (312), 87 (681)
محمد فوأد عبد الباقی 62 (489), 214 (1547)
محمد بن فورك الاصبهانی 239 (1738)
محمد فوزی 2 (12), 178 (1288), 178 (1289)
محمد فوزی باطومی 239 (1733)
محمد فیاض 198 (1412)
محمد القروی 187 (1329)
محمد کاظم خراسانی 265 (1905)
محمد کامل 157 (1137)
محمد کمال 130 (938)
محمد کمال بکداش 240 (1745)
محمد کمال الدین دمشقی 253 (1829)
محمد لبیب 44 (336)
محمد لطفی جمعه 30 (226), 47 (359)
محمد ابن مالك 27 (208 Mü.)
محمد المأمون ارزنجانی 154 (1112)
محمد بن مبارك شاه البخاری 85 (666)
محمد بن محمود البابیورتی 26 (200)
محمد محیی الدین 38 (286)
محمد محیی الدین عبد الحمید 98 (761), 99 (766)
محمد مسعود 1 (5)

محمد مصطفی بعدادی 253 (1831)
محمد مصطفی حلمی 88 (689)
محمد مصطفی صفوت 130 (941)
محمد بن مصطفی رحیم الطرابلسی 26 (198)
محمد معصوم العمری المدنی 126 (902)
محمد معصوم (خواجه) 271 (1939)
محمد ملکی بن عزوز 152 (1094)
محمد منصوری 126 (904)
محمد مهدی خان میرزا 216 (1563)
محمد ناطق 260 (1876)
محمد نجیب کیلانی 130 (936)
محمد نصرت خان 270 (1934)
محمد نمر 191 (1364)
محمد نورالدین ابی المجد الطیاری الرفاعی
53 (407), 80 (621)
محمد نوری 238 (1731)
محمد نوری الشافعی 42 (322), 241 (1753)
محمد یحیی الدمشقی 187 (1333)
محمد یوسف موسی
4 (22), 153 (1101), 169 (1225)
محمود ابوالفیض المنوفی 244 (1774)
محمود حسن حسنین
155 (1116), 155 (1118), 212 (1530)
محمود خان میرزا 178 (1287)
محمود خاطر بك 196 (1402)
محمود زهران 8 (62), 21 (161), 41 (313), 45 (341), 83 (648), 124 (887), 125 (900), 129 (932), 131 (948), 135 (977), 143 (1022), 147 (1053), 150 (1075), 150 (1076), 204 (1464), 206 (1476), 211 (1518), 215 (1554), 215 (1557), 243 (1764)
محمود عبدالکریم 258 (1865)
محمود سید عبداللطیف
82 (642), 93 (723), 126 (908)

محمود كامل فريد 18 (137), 144 (1024)
محمود لطفى 97 (754)
محمود محمد حمزه 180 (1307)
محمود محمد مصطفى 240 (1740)
محمود مختار 241 (1754)
محمود ناجى 233 (1689)
محمود نصحى التابعى 135 (974)
محي الدين ابن عربى Bak : ابن عربى
محي الدين الخياط 247 (1797)
مختار بن احمد مؤيد باشا 71 (556)
مختار المؤيد 109 (836)
مخزومى (محمد سراج الرفاعى بن عبدالله)
108 (833), 141 (1004)
مدنى (محمد) 6 (41)
مراد مختار افندى 234 (1696)
مراعى محمد مصطفى 98 (763)
مرجانى (هارون بن بهاءالدين) 85 (665), 153 (1098)
مرصفى (احمد بن محمد) 213 (1536)
مرعشى (محمود حمدى) 51 (396)
مسعودى (حسن) 69 (535), 99 (765)
مسعودى المالكى (ابو الفضل) 224 (1625)
مسناوى (محمد بن احمد) 233 (1688)
مصطفى 233 (1687)
مصطفى احمد ابو سنه 98 (760)
مصطفى أمين
40 (308), 101 (781), 234 (1603), 234 (1694)
مصطفى البيروتى 236 (1714)
مصطفى الحسينى (ابن يوسف الاسير) 249 (1811)
مصطفى الحمامى 242 (1763)
مصطفى خفاجى 11 (84)
مصطفى رشدى دمشقى Bak : رشدى
مصطفى رشيد الرفاعى 199 (1424)
مصطفى ريزوى 242 (1757)
مصطفى السقا 197 (1410)
مصطفى افندى سليمان زاده 191 (1358)
مصطفى صبرى 209 (1501), 230 (1668)
مصطفى طموم 97 (755), 180 (1308)
مصطفى عاصم حمامى زاده 67 (525)
مصطفى عبدالرزاق باشا 24 (181), 64 (502), 102 (791).
مصطفى عناتى 98 (759), 102 (789), 142 (1011), 246 (1791).
مصطفى عياض (قاضى) 138 (987)
مصطفى فاضل باشا 224 (1618)
مصطفى كامل باشا 209 (1502)
مصطفى كريمى 134 (572)
مصطفى محمد ابراهيم 41 (311). 71 (550), 71 (551), 71 (552), 72 (563), 97 (752), 118 (849), 132 (956 Mü.), 140 (999), 141 (1008), 145 (1038) ' 149 (1067), 165 (1194), 174 (1256), 191 (1359), 194 (1385), 210 (1512)), 212 (1527), 221 (1600), 226 (1636) 242 (1760), 247 (1799)
مصطفى محمد خفاجى 174 (1260)
مصطفى بن محي الدين نجا البيروتى 187 (1328)
مصطفى نورالدين 92 (718), 212 (1525)
مصطفى نورى 124 (891)
مصطفى وحي النقشبندى 95 (743), 250 (1819)
مظفر عليشاه 258 (1861)
معدومى عبدالرحيم الحسينى 266 (1906)
معروف الارناوط 164 (1183 Mü.)
معلوف (لويس اليسوعى، الاب) 225 (1627)
مغاورى (عبدالله) 192 (1365)
مغامز (جميل افندى) 232 (1685 Mü.)
مغربى (شيخ محمد شمس) 261 (1878)
مفيد (شيخ) 217 (1568)
مفضل الضبى (ابوالعباس بن محمد) 29 (221)

مقدسی (حسن ابن احمد) 154 (1108)
مقدسی (محمد بن مفلح) 17 (128)
مکی محمد 134 (967)
ملطی (ابوالحسین محمد بن احمد) 65 (512)
ملکة حبیب 84 (654)
ملیجی (احمد علی الکتبی) 132 (956)
مناوی (عبدالرؤف) 6 (39), 178 (1290)
مناوی (عبدالله بن محمد) 230 (1670)
منذری (زکی الدین ابو محمد عبدالعظیم بن عبدالقوی) 9 (63)
منزاوی المکی (محمد مراد) 56 (438), 97 (751)
منو چهر نوری 266 (1908)
منوفی، علی سالم 14 (107)
موسی جارالله روستوفدونی 47 (363), 232 (1683), 246 (1792)
موسی سعید 225 (1631)
موقع (السید) 82 (643)
موق افضل الدین 2 (10)
مولانا جلال‌الدین رومی جلال‌الدین : Bak
مویلحی (محمد بن ابراهیم) 79 (619)
مهدی (احمد خلیل) 54 (419)
می (الانسة ماری زیادة) 158 (1140)
میخائیل بن فرنسیس 196 (1400)
میرزاجان الباغندی 86 (668) 203 (1457)
میرزا حسین خان 264 (1899)

ن

نابلسی (عبدالغنی) 33 (254), 35 (266), 52 (404), 75 (584), 152 (1090), 192 (1367), 192 (1368).
ناصرالبغدادی 215 (1550)
ناصر خسرو 263 (1889), 264 (1894), 264 (1896).
نامروانی (حسن فهمی) 52 (405)
نامق کمال 247 (1797)
نبویه موسی 198 (1418)
نبهانی (یوسف بن اسماعیل) 9 (64), 17 (129 Mü.), 25 (189), 32 (241), 39 (295), 50 (386), 64 (505). 78 (611), 82 (640), 92 (717), 108 (830), 123 (883), 125 (899), 126 (907), 129 (926), 138 (983), 142 (1014 Mü), 142 (1015), 147 (1050), 167 (1208), 245 (1782), 245 (1785), 247 (1803).
نجشی (محمد ابن محمد الحلبی) 140 (996)
نجفعلی بن حسن علی 272 (1944)
نجم‌الدین الغیطی 176 (1280)
نجیب، حافظ 159 (1147), 203 (1455), 232 (1682).
نجیب حبیقه 95 (736)
نجیب العفیفی 209 (1505)
نحابی (ابراهیم سودی) 188 (1338)
ندیم (عبدالله افندی الشریف الادریسی) 182 (1323)
نسفی (ابوالمعین میمون بن محمد) 37 (279)
نسفی (عمر بن محمد) 150 (1080)
نسوی (ابوالنصر محمد) 116 (845)
نشاشیبی (اسعاف) 39 (297)
نشاشیبی (شریف) 175 (1264)
نعمةالله نجوانی 170 (1235)
نقولاالحداد 153 (1103)
نوبختی (ابو محمد حسن بن موسی) 165 (1192)
نورالحسن خان 146 (1043)
نور محمد بن عبدالصمد الهندی 151 (1081)
نوفل نعمةالله طرابلسی 123 (885)
نووی (امام ابو زکریا یحیی بن شرف) 188 (1340), 218 (1571).
نووی الجاوی (ابو عبدالمعطی محمد بن عمر الجاوی) 207 (1490).

و

وائلی منجدی (عثمان بن سند) 22 (165)
واعظ زاده، مصطفی نوری الحسینی 15 (112)

واسطی (ابو الفرج تقی الدین عبد الرحمن بن عبد الحسن) 57 (446)
واسطی (ابو شجاع ابن منجح) 77 (598)
واقدی (ابو عبدالله محمد بن عمر) 162 (1171)
وتری (احمد بن محمد) 122 (878)
وحشی 260 (1873)
ودیع البستانی
129 (928), 202 (1453), 209 (1506), 216 (1558)
وسیله محمد 120 (863)

ه

هارون ابن بهاء الدین المرجانی 232 (1684)
هاشم العربی 218 (1576)
هاشمی (احمد بن ابراهیم)
212 (1529), 217 (1566)
هراوی (محمد)
27 (206), 131 (949), 146 (1046)
همدانی (بدیع الزمان ابو الفضل احمد بن حسین)
219 (1579)
همدانی (عبدالرحمن بن عیسی) 27 (205)
هواوینی (نجیب بك) 200 (1432)
هیثمی (شهاب الدین احمد بن حجر)
59 (462), 59 (464), 93 (727)
هیورث . ج . 54 (421)

ی

یازجی ، ناصیف اللبنانی 72 (559)
یافی ، محمد 129 (924)
یاقوت المستعصمی (جمال الدین ابوالدر)
17 (132)
یحیی الخشاب 84 (655)
یحیی دولت آبادی (آقاحاجی میرزا) 273 (1954)
یحیی شروانی 245 (1784)
یزدادی ، عبد الرحمن بن علی 190 (1354)
یزدك (یزدك بن شهریار الرام هرمزی)
149 (1065)
یسنجی زاده سید عبدالوهاب 91 (708 Mü.)
یشار افندی 33 (250)
یشرطی (احمد بن عبد الرحمن) 223 (1616)
یعقوب (ابن امام الجامع عبد الرحمن)
229 (1657)
یعقوب خان 166 (1201)
یعقوب فام 130 (939)
یعقوب سید علی زاده 137 (981)
یکن (حسنی بك) 1 (6)
یلواجی ، الحاج ابراهیم 93 (724), 93 (725)
یمنی (ابو محمد عبد الله بن اسعد الیافعی)
121 (872)
یوسف الیاس سرکیس دمشق
70 (548), 214 (1546)
یوسف حرفوش 57 (413)
یوسف شوق الطرزونی 249 (1812)
یوسف لویس دوموفسکی 118 (848)
یوسف محمد الاوغانستانی 17 (133), 156 (1124)
یوسف المولوی 228 (1652)

Yabancı Müellifler

A

Albengo (Jean Baptiste —) 177 (1286)
Aubry (Lord —) 129 (928), 202 (1453), 209 (1506), 216 (1558)

B

Barthold (F. —) 46 (352)
Beaulieu (Paul Leroy —) 230 (1663)
Boer (T. J. de —) 47 (362)
Boislieu (Marin —) 231 (1679)
Browne (Edward G. —) 273 (1952)

C

Carlyle (Thomas —) 3 (15), 203 (1461)
Castri (Henri de —) 19 (143)
Collen (William —) 268 (1915)
Coppier (P. de —) 103 (796)

D

Dufoë (Daniel —) 120 (859)
Demoulin (Edmond —) 127 (914)
Dermenghem (Emile —) 88 (691)
Esselmont (J. E. —) 41 (316), 255 (1841)

F

Flügel (Gusfovus) — 233 (1690 Mü)

G

Goldziher (Ignaz —) 153 (1101)

H

Hanotaux 19 (142)

J

Johnes (E. T.—) 25 (188)

K

Keith (Alexander —) 268 (1916)
Kurça (Igo —) 224 (1623)

L

Lebon (Gustave —) 73 (572), 83 (647), (861), 127 (913)
Ludwig (Emile —) 4 (28)

M

Machiavelli (Niccolö —) 30 (226)
Mary (Charles —) 142 (1009)
Merrick (T. L. —) 268 (1916)
Montesqieu 23 (172)

N

Nicholson (A. —) 58 (454)
Nordau (Maxe —) 159 (1147)
Nyberg (H. S. —) 179 (1301)

O

Oursel (P. Masson —) 169 (1225)

P

Pfander (C G. —) 265 (1904)

R

Ralfs (C. A. —) 177 (1286)
Rapport (E S. —) 198 (1415)

S

Sale (Georges —) 218 (1576)
Ségure (Comtesse de —) 93 (726)
Shakespeare (William —) 45 (340), 148 (1056), 221 (1596), 250 (1825)
Steindorf 102 (787)
Swift (J. —) 72 (558)

T

Tolstoï (Leon —) 85 (662)

V

Vanière (Charles—) 120 (863), 232 (1682)

W

Wolf (A. —) 150 (1073), 169 (1229)

Atatürk Kitaplığı
14901